

広報あいかわ

わたくしたちの町

人口(男)..... 4,719人
(女)..... 5,026人
合計..... 9,745人
9月中の転入 34人
転出 15人
世帯数..... 2,205人
(9月31日住民登録人口調)

九月定例町議会

農業用施設災害復旧事業の 施行など十五議案を可決

各会計決算を認定

九月二十日招集された九月定例町議会は、九月三十日まで十一日間の会期で審議され、提出された災害用慰金の支給及び災害復旧資金の貸付に関する条例の制定など十五議案をそれぞれ原案通り可決し閉会しました。

福田地区農道を舗装

合川町災害用慰金の支給及び災害復旧資金の貸付に関する条例の制定

これは、暴風、豪雨等の自然災害により死亡した町民の遺族に対し災害用慰金の支給を行ない、また、自然災害により被害を受けた世帯に災害復旧資金の貸付をして、町民の福祉及び生活の安定を図ろうとするものです。

福田地区農道舗装事業の施行

実施年度を昭和五十年(予定)として、福田地区農

道(九百五十メートル)を一千九百七十万円の総事業費で舗装しようとするものです。

母子健康センターの使用料について、施設使用料

二十三日つき)九百十円を千二百三十円、食費(一日につき)五百五十円を七百円新生児介補料(一日につき)九十円を百円、寝具使用料(一日につき)百三十円を百五十円にそれぞれ改正したものです。

農地及び農業用施設災害復旧事業の施行

農地及び農業用施設災害復旧事業として、昭和四十九年に三木田関の沢、水路五十一メートルを、また、川井有明道路十一メートル、水路四十三メートルを施行しようとするものです。

合川町母子健康センター使用料等徴収条例の一部を改正する条例の制定

昭和四十九年度合川町一般会計補正予算

災害被災者に弔慰金

援後資金も無利子で貸付

九月定例町議会で可決されました、合川町災害用慰金の支給及び災害復旧資金の貸付に関する条例について、ここではもう少し詳しくのべてみたいと思います。

この条例は、暴風、豪雨などの自然災害により死亡した町民の遺族に対し、災

害を生ずることでのこの条例の対象者はあくまでも被害を受けた当時、合川町に住所を有した人でなければなりません。

また、災害用慰金を支給する遺族の範囲は配偶者、子・父母・孫・祖父母からなり、弔慰金の額は死亡者一人当り五十万円です。

しかし、死亡者の死亡が故意や過失であったり、町長の避難の指示に従わなかった場合などは、支給対象

十四万円を追加し、歳入歳出の総予算額を十三億一千百一十二万二千円としたものです。

歳出のおもなものは、みさか寮運営費委託料追加二百五十三万三千円、福祉医療費追加二千五百五十万円、公営住宅建築費二百八十二万円などとなっています。

昭和四十八年度合川町各会計歳入歳出決算の認定

昭和四十八年度合川町一般会計をはじめとし、五特別会計の決算の認定を議会で求めたものです。

なお、一般会計決算額では歳入総額十一億六千九百九十八万二千三百二十二円、歳出総額十一億五千四百七十一万九千五百八十四円で差引残額は千五百二十六万二千七百二十八円、前年度繰越金を差し引いても九百七十八万五千六百四十七円の単年度赤字となっています。

県文化財に正式指定

吉田夫婦の労苦が実る

指人形劇では、全国でも屈指といわれる、当町増沢の猿倉人形芝居(吉田千代勝一座)は、秋田県文化財として正式指定を受け永く保存されることになりました。

猿倉人形は、明治の初めに鳥海村百宅の池田与八によって創案されたもので、当町増沢部落の吉田千代勝、吉田千代海夫婦が受けつぎ四十年間にわたって全国各地で披露、その人形のあつかいは、日ごとにいっそう



県文化財に正式指定された猿倉人形(吉田さんの芸にも、いっそう熱が入る)

とならなくなる時もあります。

災害用復旧資金の貸付は、指と中指の間に人形の首をさし込む、指人形ハサミ式で、一人で二人の人形を操作することが特徴、他の人形劇には見られないものがあります。



金賞に輝くピース刺しゅう

この指定によって、秋田県の人形劇として永く保存されることとなりますが、これも吉田さん夫婦のこれまでにのりこえの功績が実る心

松岡さん 身障展で 金賞獲得

羽根山出身

が実ったものです。

なご吉田さん一座は、現在全国各地から公演を要請されており、また、来年にはソ連で開かれる第十二回国際人形劇フェスティバルにも出場することになっており、さらに腕にみがかきをかけ、今から日本の代表人形の披露を心待ちにしております。

当町羽根山部落出身、松岡まきさんは去る九月七日から秋田市セントラルデパートで開かれた、身体障害者福祉展に「ピース刺しゅう」作品を出展、秋田県社会福祉協議会長から見事に金賞をうけられました。

松岡さんは、耳がよく聞えないことにもめげず、自立の意欲に燃えて、現在、埼玉県大宮市で美容師の勉強に頑張っておられます。

心からおめでとをお贈りして、一日も早く立派な技術を身につけて、社会で活躍されるようお祈りしたいと思います。

能登半島の西海岸沿いのどこかに、千毎田と言う名所があつて、いつかテレビにも放映されていい。

一枚三・三平方(一坪)ぐらいから三十三平方(十坪)ぐらいまでの水田が急斜面に段々に拓かれ、うねも自然の地形に合わせて曲りくねっている。切り拓いた当時からのものであろう崩壊を防ぐために石積みでくろうを支えている。

もちろん、機械が入らないので、三本鉄で耕起し、水は高低にしたがってあちらからこちらへと順繰りに注がれてゆく。鉄でかくはんして均平にし、手で植え、手で除草して、手で刈り、うねにそのままならばものを夕方になって背負って農家の庭先まで運ぶ。

町長日記から

大部分が能率化に適應したよく整備された水田を持つようになった合川町からみると、今昔の感があるが、高能率化された圃場と、非近代的な非能率の田圃との対比、これは経済性の高いことをのぞむ心と、反面、身を粉にして働いた時代への郷愁とを、同じ人間が同じ時間に同時に持つことが出来る人間の心理の複雑さを立証しているようである。(義)

NHK難聴 地域を解消

森吉・合川テレビジョン局が森吉町寄延に建設され八月二十九日より放送が開始されました。

これにより、NHKの難聴地域であった道城・上杉下杉・駅前・川井・八幡橋新田目・李信部落は、UHFのアンテナを取りつけ、UHFの五十五チャンネル

税の相談室を開設

期日 十一月七日
十一月十三日
場所 鷹巣国民会館

に合わせると、より鮮明なNHKの画面が見られます。なお、いままでのNHK四・十二チャンネルでも受信はできます。

進む町づくり

道路・生活環境の整備を重点に

我々が生活していくうえで、もっとも身近な問題が道路の整備であり、生活環境の整備です。

そして、住民の要望がもっとも多いのもこの二件です。

町では、これらをふまえ住民のみなさんの要望にこたえるために、今年度の重点事業に道路、生活環境の整備をとりあげこれまでに進めてまいりました。



住みよい町づくりの基本は道路の整備から
(森吉合川線李岱バイパスの舗装工事)

舗装改良工事は十一路線

今年度の道路改良路線は、十四路線で舗装改良工事は、東根田上街線など集落内舗装が九路線、改良工事は摩沢線、また、側溝改良工事は木戸石東畑線、駅前となっており、工事総延長は四千三百メートル余でそのうち、舗装延長は三千三百メートル余になつております。

舗装改良工事ヶ所

- ▽大野台幹線(金沢) 三百六十一メートル
- ▽宅造一号線(駅前) 二百四十メートル
- ▽山手新町線(駅前) 四百十八メートル
- ▽山手線(駅前) 三百五十五メートル

道城児童館が完成

子供たちのたつての要望であった、道城児童館はこのほど完成、地区民からは大変喜ばれております。建物は、おとぎの国からぬけ出したようなモダン建築で、この完成により子供会をはじめとする地域活動に大きな役割を果たすものと思われれます。

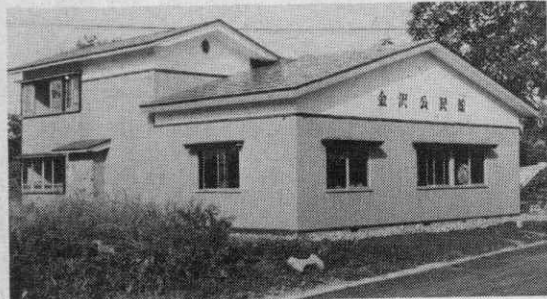
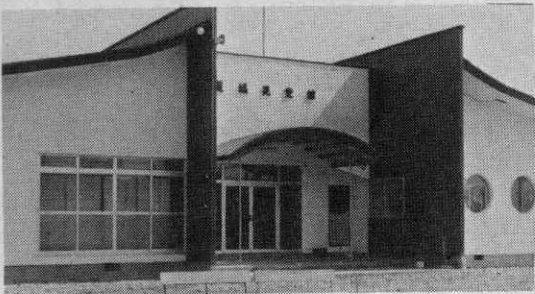

金沢公民館が完成

かねてから建築中であつた、金沢公民館はめでたく完成、十月二日竣工式が行なわれました。

同部落には、これまでに集会施設もなく色々不便をかこつていたが、これにより一挙に解決、部落民からは大変喜ばれております。

排水溝を大幅に整備

生活環境の整備も住みよい町づくりの基本であり、環境衛生事業をとりあげ、排水溝の整備にとりくんできました。

この事業は、各部落の生活排水が流れる下水溝の中から、とくに不備なヶ所を要望してもらい、もっとも悪いものから年次別に工事していこうとするもので、工事費は部落が負担するが工事に必要なフレームは町で無償交付しようとするものです。

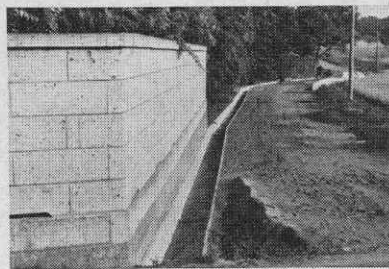

下・排水溝の整備も着々と進む(芹沢地内)

これにより、これまでに整備改良されたヶ所は杉山田部落をはじめとする六ヶ所、今年度は総予算額二百十萬円で道城・芹沢・西

が舗装されていることになり、

一方、道路新設改良予算額も年々伸びをしめし、昨年度の五千八百萬圓を二千九萬圓も上廻る七千六百九十九萬圓が今年度の予算として計上されました。

しかし反面、今年度はこれまでの舗装の受益者負担分を地元負担率六分の一から、十分の一に引下げ負担の軽減も図つております。

いづれにしても、我々が文化的な生活をしていくうえで、もっとも身近で、また、切りはなすことの出来ない道路の整備は、年々目をみはるほどのものがあり、今後とも住民のみなさんの要望にこたえるとともに、

年次計画で集落内舗装率百%を目標に住みよい町づくりを急ピッチにすすめることになり、

メートル

- ▽李岱学校通線(李岱) 六百七十三メートル
- ▽東根田上街線(東根田) 百七十メートル
- ▽川井大野坂線(川井) 三百三メートル
- ▽川井谷地線(川井) 九

十四メートル

- ▽大野町線(川井) 七十三メートル
- ▽新田目線(新田目) 六百七十メートル
- ▽弥栄線(弥栄) 百二十メートル

簡易水道は三地区に新設

簡易水道の建設も、私たちが文化生活をおくるためにはきつてもきつりはなされない生活要素の一部となりました。

このため、今年度はあらたに合川町簡易水道施設建設事業特別会計により、総予算額一億九千八百萬圓を計上、国から補助をうけ町の事業として三地区に新設することになり、ただいま急ピッチに工事が進められております。

れいで住みよい町づくりが期待されます。

簡易水道新設地区

- ▽三木田・摩当地区簡易水道、工事費四千七百九十九萬四千圓、給水人口四百八十七人
- ▽木戸石・八幡谷地区簡易水道、工事費九千七百八

大きな成果が期待されると思われれます。

小笠原さん善意の側溝改善



小笠原さんが改善した下水溝

部落内を流れる側溝を改善し、きれいな環境づくりを努め感謝されている人が増沢部落の小笠原勝郎(塗装業)さんです。

小笠原さんは、同部落内を流れる下水溝が不備で不衛生なことから、自ら先頭をきつて従業員ともどもに測溝の改善に努めたもので

合川町広報写真コンクール

特選は和田さん

鎌の沢生活改善センター

鎌の沢部落に建設が進められていた、合川町鎌の沢生活改善センターは、このほど完成、地区民の喜ぶことの中で竣工式が行なわれました。

建物は白亜一色というモダン建築で、共同浴場が自慢。学習の場として、憩の場としてご利用下さい。

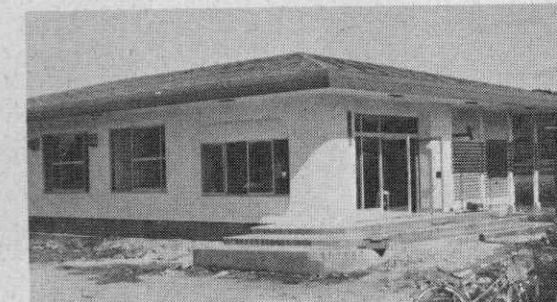

三里部落に児童遊園地

子どもたちの願いであつた、三里児童遊園地は町内十二番目として、このほど完成、児童・父兄のみなさんからは大変喜ばれております。

また、遊園地内には三里部落が子供会館を建設し、よい子のみなさんにプレゼントしました。



- 第一回合川町広報写真コンクールは、のびゆく合川町をテーマに公募されましたが、応募作品の中から選考した結果、次の作品が入選しました。
- 特選 和田 清(上杉)
- 入選 運動会 佐藤行雄(駅前)
- 入選 どびき 和田 清(上杉)
- 入選 カントリーを望む 柳谷直雄(木戸石)

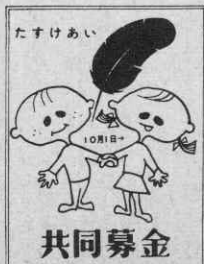

十六万六千圓、給水人口千八十七人

▽増沢地区簡易水道、工事費五千二百四十萬圓、給水人口四百三十五人

敬老者を代表して、羽根山の松岡さんが挨拶。

これからもずっと長生きして、町発展のためにつくすことを宣誓しました。



町の長寿トップは、もちろん上杉の工藤サトさんです。そして、北秋管内でも長寿番付第一位の横綱で、サト婆さんは、当年九十九歳、百歳まではあと六ヶ月余です。



長寿トップの工藤さん(左側)



寿クラブの森吉登山 若いもんには負けんと森吉山を征服、山頂で記念撮影

町の敬老会は、九月十八日、合川中学校体育館を会場に約二百五十人の敬老者が出席しておこなわれました。その中から、カメラでとらえた敬老会のスナップを敬老特集として、のせてみました。

敬老特集

長寿をたたえ



長寿をお祝いして二人で乾杯。来年もきつと、この会場で合いましょう。



人生の労をねぎらう畠山町長。お年寄りの最良の日として、会場は楽しさがあふれんばかり。



マイクロバスで会場へ到着、役場職員に手をひかれてもその足どりは軽やかな川井の辻さん。



80才になれば、町から鳩杖をプレゼント。鳩杖を手に喜ぶ三里の福岡さん。



老いても食欲は、ますますさかん。これが長生きの秘訣かも。



お孫さんたちは、日頃のお礼にお遊ぎでサービス。会場から、やんやのカッサイをあげました。

昭和49年 高齢者番付表

東 方														蒙 御 免		西 方																															
19	18	17	16	15	14	13	12	11	10	9	8	7	6	5	4	3	2	前	小	関	大	横	取	横	大	関	小	前	2	3	4	5	6	7	8	9	10	11	12	13	14	15	16	17	18		
																		役	合	取																											
																		場	川	締																											
																		福	行																												
																		社	司																												
																		課																													
																		広	勸																												
																		報	進																												
																		あ	元																												
																		い																													
																		か																													
																		わ																													
松	安	木	新	三	三	長	辻	柳	土	斎	松	伊	佐	鈴	藤	畠	松	金	松	梅	伊	工	成	山	成	松	金	佐	福	平	長	安	笠	疋	松	桜	坂	藤	小	安	高	長	鈴	杉			
橋	部	村	林	浦	浦	田	谷	塚	濃	藤	岡	勢	藤	木	島	山	岡	田	井	田	藤	藤	田	岡	田	橋	田	藤	岡	川	田	部	井	田	岡	田	上	島	林	部	橋	田	木	測			
周	サ	運	キ	ヨ	ハ	三	ス	コ	リ	リ	キ	喜	三	庫	ト	熊	ト	キ	ム	清	ヲ	サ	マ	リ	盛	ム	平	フ	ス	運	兵	ナ	フ	久	リ	キ	武	リ	リ	重	モ	キ	ト	甚			
吉	キ	吉	ン	シ	ツ	丞	ワ	ノ	サ	ツ	ヨ	八	蔵	吉	ヨ	助	ク	エ	ラ	蔵	ト	ト	子	ワ	悦	ラ	吉	ヨ	ワ	吉	助	ツ	ミ	郎	ワ	ツ	治	サ	エ	助	ト	ク	メ	助			
83	83	83	83	83	83	84	84	84	84	84	84	84	84	85	85	86	86	86	87	89	90	92	93	99	96	92	91	89	88	87	86	86	86	85	84	84	84	84	84	84	84	84	83	83	83	83	83
三	増	下	駅	三	三	芹	川	木	芹	新	羽	八	李	鎌	木	木	駅	羽	福	羽	鎌	上	李	雪	李	道	羽	川	三	駅	西	増	上	上	羽	木	羽	木	上	新	駅	芹	新	増			
里	沢	杉	前	木	木	沢	井	戸	戸	田	根	幡	沢	戸	戸	前	根	田	立	沢	五	杉	岱	田	岱	城	根	井	里	前	根	沢	杉	根	戸	戸	杉	石	新	前	沢	田	多				
本	倉	本	ナ	ア	本	本	夕	直	勝	洋	吉	本	本	照	本	ユ	ユ	幸	本	本	一	太	直	佐	本	利	貞	一	昭	本	本	久	本	本	本	本	本	本	本	本	本	本	本	本			
之	隆	イ	太															治	助	人	吉	郎	四	二	人	人	直	人	蔵	治	人	郎	人	新	前	吉	七	人									

狂犬病予防注射 実施のお知らせ

今年の犬の登録と、秋期狂犬病予防注射を、次の日程表により実施いたしますので、犬飼育者は、登録と予防注射を必ず受けるようにしてください。

- ◎登録料 300円
- ◎注射料 400円

犬の登録及び秋期狂犬病予防注射実施日程表

月 日	実施 部落名	時 間	集 合 場 所
10月28日	下道城	9:30~10:00	松橋義雄宅前
	上道城	10:10~10:40	小林富男宅前
	桃栄	11:00~11:20	児童館前
	上杉	1:00~2:00	部落集会所前
10月29日	梅栄	2:30~2:50	部落代表者宅前
	下杉	10:00~10:40	児童館前
	駅前	11:00~12:00	役場前
	弥栄	1:30~1:50	部落代表者宅前
10月30日	金沢	2:00~2:20	" "
	川井	2:40~3:30	佐藤昌明宅前
	増沢	10:00~10:30	公民館前
	戸石	10:40~11:30	" "
10月31日	美栄	1:00~1:20	児童館前
	八幡	1:40~2:10	公民館前
	新田	2:30~3:00	新田児童館前
	目田	2:30~3:00	新田児童館前
11月1日	山田	10:00~10:30	" "
	雪田	10:40~11:00	" "
	鎌沢	11:20~11:50	" "
	三木	1:00~1:30	" "
11月1日	摩当	1:40~2:00	児童館前
	三里	2:10~3:00	福岡隆一宅前



あなたももらえるかも

～昔の厚生年金期間は生きています～

国民年金は六十歳で満期となり、原則として六十五歳から老齢年金をもらうことになったり、国民年金に加入して、国民年金ではなく厚生年金という年金に加入することになったり、このよ

うな人の場合には厚生年金からも年金(通算老齢年金)が出るようになってい

ます。(但し、厚生年金に一年以上加入していることが条件)

つまり、国民年金にはいつの間にか厚生年金に

なつていた期間と厚生年金に

はいつの間にか厚生年金に

なつていた期間と厚生年金に

はいつの間にか厚生年金に

農業者年金制度が改正されました!!

未加入者は今すぐ加入しましょう

農業者年金基金法の一部を改正する法律が成立し、昭和五十年の一月から施行になります。経営移譲年金の給付(五年保険料納付で六十才までに経営移譲をした場合月額一万七千六百円)も間近に迫りました。未加入者は、今すぐ加入しましょう。

一、年金額が二・二倍引き上げられました。二、保険料が二・二倍引き上げられました。三、死亡、脱退一時金が二・二倍に引き上げられました。

四、前納割引制が導入されました。五、離職給付金が二・二倍になりました。六、建設戸数 十戸(四戸建二棟、二戸建二棟)

ただし、旧保険料と新保険料を納めている時はそれぞれの納付年数によって給付額が決められます。

秋の収穫とともにそろそろ出かせぎの時期をむかえますが年々出かせぎ先での事故や病気が増えています。

出かせぎ互助会では、就労先において病気やけがをした場合見舞金を出すほか、「郷土通信」を送りつけています。申し込みは役場福祉課です。

一、モデルガン(模造けん銃)は銃口をふさぎ、全体を白色又は黄色に塗ってあるものでなければ所持できません。

二、少年には、ナイフなど凶器になるようなものを持たせないようにしてください。

公営住宅入居希望者の受付

本年度の合川町公営住宅の建設は、川井宇鳥屋沢二番地(田の沢団地)に昭和四十九年十一月三十日を工

期限として工事を進めています。

入居を希望される方は、次により申込みされるようお知らせいたします。

一、建設戸数 十戸(四戸建二棟、二戸建二棟)

二、家賃 一ヶ月、四千元(同居する親族があること)

稲ワラ焼きはできません

秋田県公害条例の一部改正で十月一日から十一月十日までの期間は、ワラ焼きは出来なくなりました。

禁止理由はワラ焼きによるスモッグの防止で、あわせて地力増進のねらいも含まれております。

特殊の場合は許されますが、違反した場合は措置をとります。

耕運機を運転する方にお知らせ

みなさんの協力で稲ワラ公害をなくしましょう。

ありがとうございます

次の方々から、香典返しにかえて尊い浄財の寄付をいただきました。

町社会福祉事業の基金に繰り入れ有効に役立たせることにいたしました。

紙上を通じて厚くお礼申し上げます。

(社会福祉法人・合川町社会福祉協議会)

成田長吉(李信) 成田長吉(李信) 妻・チワさんの香典返しにかえて一万五千元

青少年の健全育成キャンペーン

刃物など凶器になるようなものを「持たない」「持たせない」ように、お互いに注意しあいましょう。

一、モデルガン(模造けん銃)は銃口をふさぎ、全体を白色又は黄色に塗ってあるものでなければ所持できません。

二、少年には、ナイフなど凶器になるようなものを持たせないようにしてください。

三、猟銃や空気銃で使用していないものは、捨てるか銃砲店に譲渡しましょう。

四、猟銃や日本刀、火薬類などは盗まれたり、持ち出されないように保管を厳重にしましょう。

慶弔だより

自八月十七日 至九月二十二日

越後公子・常蔵長女(駅前) 杉湖 工・正国二男(増沢) 米倉正仁・竹良

長男(上杉) 木村淳也 松雄長男(李信) 工藤留美子・勇治長女(上杉) 米倉寿子・甚隆長女(上杉)

安部正也・修治長男(新田目) 土濃塚美紀子・米二女(芹沢) 米倉 恒・武道二男(上杉) 正田大賀・久人長男(上杉) 木村由美子・勇長女(李信) 木村貴美子・勇二女(李信) 齋藤英幸・英雄長男(駅前)

謹んでごめいふくをお祈り申し上げます