町報森吉

第8号

毎月1回1日発行
発行所
秋田県北秋田郡
森吉町役場
編集責任
総務課
森吉役場
TEL 米内沢 64番 44番

縣下一の馬産地
前田の家畜市場

秋田県で馬産地の優秀地と折紙を付けられているのは前田です。毎年五十頭ばかり百頭は市場に出されるの収入も昔から馬鹿にならない額で今年も七月二十一日盛大に新家畜市場で開催六十頭の、馬が出場し馬市見物人の目をうばつた。

今回の市場は昨年と比して頭数に於ては多くはないが良い馬が出た事は事実で、去る七月七日に北秋田郡第五十回二才駒品評会に於て吾が森吉町前田からその入賞馬六頭も出て居り、総て上位を得ている根森田三浦一美さんの万姫号は壹等賞の一に入り、又大岱工藤礼吉さんの万正号は壹等賞の二に入つた。貳等賞には卷渕佐藤正一郎さんの万麗号が入つて居り、参等賞には、深渡新林誠一郎さんの第一松栄号と新林仁助さんの第二号松房号がそれぞれ入賞し四等には桐内沢土佐吉之助さんの北里号が入賞して居り馬産地の名をいやが上にも高めた感があつた。その為めにも今回の市場の売上高に期待もし注目もしていたが、昨年に比して約一割五分程度落ちた事は意外であつた。当日の売上高平均雄の部で二万七千五百円となつて居り、雌の部で三万七千三百円となつている、而しこの市場に依り当町内に百九拾四万八千五百円と言う金が入つた事になる当日の最高馬を見ると、根森田三浦一美さんの万姫号で七万五百円、次いで大岱工藤礼吉さんの万正号が七万円、佐藤正一郎さんの万麗号五万七千二百円、羽場盛一さんの松花号五万五千円、新林誠一郎さんの松栄号五万三千円となつている。

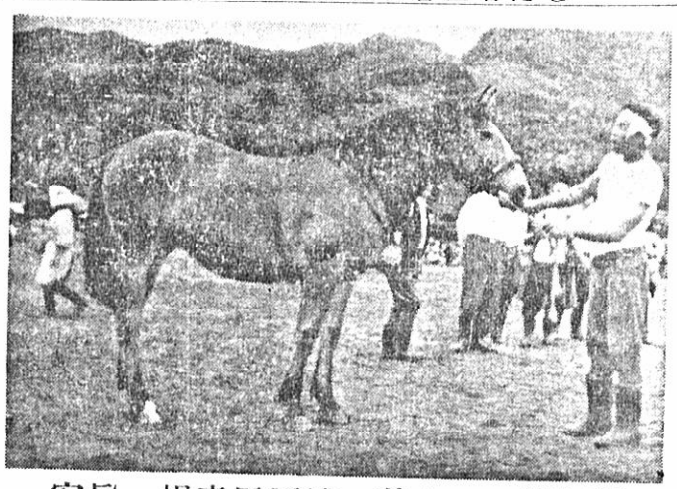

號姫萬の んさ美一浦三田森根　寫眞

號正萬の んさ吉礼藤工岱大　寫眞

住民登録制度に関するお願い

住民登録という制度は市町村でその住民としての資格ある人を、住民票という原簿に登録して役場に備えつけておき、住所を公に証明するものですこの制度は、今から六年前七月一日から寄留法をやめて実施され、当時全国一齊に調査が行われ国民の全部を登録させました。住民票により市町村を組み立てている人は誰々か、またどの番地に居るか等を中心とした生活状況を明らかにし、私達の日常生活の利便を図るためにつくられています。

この市町村でも住民の為に色々な仕事をしているが、まず第一にその居住民全部をいつでも間違いなく知る必要があり一方住民としても入学、就職の時各種免許をもらう場合、その他色々な場合、まず住所を公に証明しなければなりません。その必要都度すぐ役場から証明をもらう事が出来ます。この制度を設けてから市町村のあらゆる行政は、住民登録を元に仕事の能率を上げると共に経費を節約も出来住民に対するサービスも出来るようになりました。例えば選挙人名簿を作るとか、お米の配給、あるいはお子様の入学、予防接種、居住証明等この登録をもとにしているのです。

又、いつでも正確な国民の人口及び世帯数の統計も出来ます。

このように各方面に利用出来る大切な制度で私達の日常生活に深い関係があるから一人も「もれなく登録」し、されていなければなりません。住民票には世帯を単位としてこれに各人の氏名、生年月日、本籍、住所、住所定めた年月日などが記載されています。それで引越とか世帯員に異動があつた時はその都度「十四日以内」に居住地の市町村役場に転入届か転居届あるいは変更届をすることになつています。届出を忘ると立派に出来、各際に生活を共にしている世帯を単位として作られるので本人の家庭の状況など知るには戸籍に見られない長所がありますから十分利用すべきです。

自分の関係を知るどうしても戸籍の謄本や抄本を必要とする時は別として住民票の謄本や抄本で十分その用を満すことが出来ます。

昨年四月から不動産を買い受け移転登記をする時役場に保存登記する場合には、假空の人名義の登記を防ぐため、買受人や所有者など必らず住民票の謄本や抄本をもつて役立てることが出来ます。

又住民票は、住所地で実時等証明の必要な場合には、どうしても住民登録をしなければならないわけです。転勤の時など旅費をもらうためあわてゝ届出されるような、いわゆるインテリ層の方々もあるようですが、住居を移転した場合にはすぐに住民票の謄本を忘れないで届けるように御協力を感謝致します。尚七月中に御都合悪く登録されなかつた方々は米内沢地区

池田、九嶋の自転車店

前田地区

矢郷、村形の自転車店

本城地区

桂瀬、前田、浦田

一八六台

五味堀、米内沢、川向

二六六台

七月十八日

米内沢、本郷、前田支所

四二五台

七月十九日

森吉部落

一七台

七月二十三日

米内沢中学校

四二台

七月十七日

農業便り
改良普及事務所

七月下旬の不順なる天候に依つてイモチ病、あをむし栗夜盗虫の発生が急激に増加しているし、今後気温も高目に経過する模様なのでイモチ病の外に山間部に於いてはウンカの発生には注意を要するがその対策は次の通りである。

尚山間部の水田管理は例年より生育が進んでいるが、今年は秋季の旱冷が予想されているので灌水は適宜断水（地温を高めるために水を入れたり切つたりして稲の生育を早める）をすることが稲の稔実（みのり）を良くするコツであると思われる

一、稲作

イ、穂首イモチ病

七月下旬から急激に栗イモチの発生が目立つてきた、特に本年は稲の生育も進み、例年に比し三、四日早目に出穂が予想され、三早栽培等に依り早期植付けしたものに於いては、イモチ胞子飛殺の最盛期に出穂が予想される

ロ、ウンカ

山間地帯には例年の如くウンカの発生があるが、特に高温に経ぐる年には多発の傾向にあるので、イナゴ、栗夜盗、青虫防除を兼ねてB・H・C三%粉剤の撒布が望ましい。

二、野菜

①白菜

播種は適期に八月一日～五日が適期である。それ以後は著しく結球が悪くなる。

②大根

沢庵用の大根は改良秋田で八月一〇日頃より播種を行います。

③胡瓜類

ベト病の発生が相当に多いので薬剤（少石灰ボルドウ、三共ボルドウ、撒粉ボルドウ）撒布に依つて防除すると同時に、敷ワラをやつて雨降りの泥はね、旱ばつ防止を行いましょう。

三、稲かん蝿

かん蝿の幼虫はすでに発生しているので、PFMの粉剤の撒布が必要であります。

米内沢地区受持区
警察官が變りました

長らく親しんで頂きました富樫晶蘊巡査は七月十四日付で秋田署勤務となり、新しく深沢和雄巡査が赴任しました。

仙北郡六郷町出身二十三才横手美入野高校出身でスポーツ、柔道、自動車運転と富樫君に劣らぬ技りようを持つております

（本城、向本城、鶴田、長野、松栄、長新田、滝ノ沢、長下、病院通、大新丁、学校通り、裏町）の皆様の治安維持を担当致します。

若輩ではありますが誠実と熱意をもつて仕事をするそうですから何事によらず御相談、御叱声賜りたいよう

森林軌道上客車利用に御注意下さい

地元住民の利用のみでなく、小又峡、大平湖、登山深勝のため、軌道上客車の利用が多く、不測の事故も予想され、関係事業場からも特に注意、要望もありますから、生命にもかゝわることでありますから、軌道利用をさけ、徒歩によるようにして下さい。

たばこは町内で
お買いもとめ下さい!!

皆様が日常愛用する煙草ので二拾八万壹千五百拾の買上金額の一一%は税円が町の六月分の収入となつたのです。

金として町の収入となります、最近の実積では六十分御理解のもとにたばこは森吉町内のたばこ店で是非お買求め下さい。

月分として、二百五拾五万九千二百円の売上高に対する一一%であります

自轉車登録は
おすみですか？

最初心配された程でもなついては売買は勿論入質く防犯登録は一応我が町等も禁じられ、又一応不の当初予定数完遂を見ま審車として質問を受ける便を得られるようお願い等の不愉快な事もおきかした。各機関の絶大なる御協力を感謝致します。ねますので、お忘れなく尚七月中に御都合悪く登録して下さい。

録されなかつた方々は今回の登録台数は壹千拾九台です

日割登録台数を述べると

七月十五日

八三台

七月十六日

桂瀬、前田、浦田

一八六台

七月十七日

今后車籍票なき自転車に関する法令は十分実施しますから是非御届け下さい。

公民館だより

一、町公民館運営審議会に於て左記の通り各部の役員を決めましたので御報告申します。各部落、各自治会より推薦なつた方を参考に審議の結果明春三月末迄お願いすることになりました。

尚紙面の都合で副部長以下省略させていたゞきます。

総務部長	前田地区	安保四方治
教養部長		春日　堅蔵
産業部長		片岡徳二郎
体育部長		奥山　忠隆
社会部長		佐藤正一郎
婦人部長		金沢　ヒナ
青少年部長		佐藤　徳松
広報部長		野村洋太郎
総務部長	米内沢地区	北山金治郎
教養部長		近藤貴美子
産業部長		佐藤　富郎
体育部長		九島　利吉
社会部長		桜井　正七
婦人部長		金　琴子
青少年部長		近藤富治郎
広報部長		永井　隆一

尚一般町民の与論を尊重して公民館の運営をする意味から、相談役会議という機関を設けその相談役には自治会長、部落会長をお願いすることにいたしました。

又、特に青年の活潑なる協力を望む意味から両地区に「青年協力委員」の組織をつくることにし夫々委嘱いたしました。

二、青年学級のことについて

前田地区に於ては、五味堀、根森田、森吉、湯ノ岱、新屋布、小又桂瀬、阿仁前田の八学級、米内沢地區に於ては米内沢、本城、浦田支郷の四学級が夫々開設されていますのでどなたでも振つて入級されるよう希みます。

三、若妻学級のことについて

未だ具体的に話合いがついていませんが、要望がありますので近くお願いします。

婦人部でこの問題を取上げ、他町村同様、若い婦人層の自由な学習の広場をつくり度いと希つています。

四、お盆の統一のことについて

今年は新暦八月十三日に一本化しましようと全県一丸の運動が展開されています、どうぞ本町に於ても一軒のこらず歩調合わせ、新生活運動の一環に御協力下さるようお願いします。

町民各位の「声」「意見」を今度館報にのせたいのでどし〳〵お寄せ下さい。

教育委員会　七月定例会議!!

去る七月二十四日午前十時より前田支所会議室で七月定例会を開催された案件は次のとうり可決された

◎議案一七号
森吉町公民館運営審議委員委嘱について

◎議案一八号
昭和三十三年度教育費予算追加更正予算案について

◎議案一九号
昭和三十四年度森吉町立小、中学校教科書採択について

◎諮問二件

前田小中グランド完成する!!

町当局で三五万円の予算を計上教育委員会を通じて進めていた前田小中グランドがこのほど立派に完成された。

この実現に当つては前田小中PTA合同会議で、グランド建設委員会を結成、会長に庄司宥二郎氏副会長に近藤董氏を中心に発足し、工事総監督には中学校体育部長と小学校体育部長がこれにあたつた。

町予算の三五万はその布地代価となり、ほとんど工事をやる予算がなく、ブルトーザの場合は佐藤幸作氏を通じ大館佐藤組のを借用その代価拾万円とされ、その為労力の線は各部落に呼かけ一戸より一名の勤労奉仕を受けて、六月二十九日より七月二十五日迄約八百名の出労で希望通りのグランドが完成致したもので町地代価となり、ほとんど民のよろこびをうけている。

このグランドは前田家畜市場を入れての隣地布地開催で横七〇米縦百七十米であり坪数約五、一四二坪とされ、この秋には第一回目の小中体育大会が展開される事になつている

水魔から子供を守ろう

秋田県米内沢警察署

水に親しむ季節になるにつれて、適当な処置がとれなかつたとい原因が目立つております。

水泳は危いからといつて禁止するだけでは、かえつて子供に秘密の行動をとらせることになりますから、時には親も一緒になつて子供の望みを満足させるようにし、又年上の子供と一緒だからという安心は禁物です

夏休みは、児童、生徒達にとつて規則正しい生活から解放されて海や山に遊ぶなど家外の行動の最も活発な時であります

登山、水泳のレクリエーションから花火、盆おどりの催し、楽しい思い出となるのですが、またこれがキッカケで不良グループとけんか口論し、平素個人でやらぬような暴力をふるつたりします、また催しが夜おこなわれるので女性に対するいたづらもつきものです。

③海水浴は不良の群がアミを張つております異性の交遊の約束等も行われるので、日帰りの場合はともかく、少年少女の泊りがけの旅行は絶対やめさせる

以上「うちの子供に限つて」という気持はすて、家庭での指導を充分にお願いします

◎子供が一日中家庭によりつかない行先不明の場合

◎毎夜外出して遅く帰宅する場合

◎服装、態度、言動、持物に異状が認められる場合

◎見なれない友人の訪問や電話、手紙があつて特に夜間外出を誘う場合

◎無断外泊し帰宅に当つて事更に口実をつくろうとするような場合

◎金使いが荒い場合

これ等は何れも不良化の芽生えと見て早く対策をたてましよう

十代の年代は行動的欲求の強い時期であるからこの点を親達がよく理解して健全な方向へ導くとともに非行の芽は早期に発見して愛情のある適切な治療を施し説得するようお願いたい

①盆おどりは農村では一年に一度の催しで、夜長時間にわたつて行われますので、不良グループの活動に都合の良い場処となり毎年表面に現われた非行や、それによる被害だけでもなか〳〵多い。

見物帰りの婦女をおそい、顔見知りの少女を連れだして誘惑、暴行するなどの非行がこの場所で行われます。

②夏まつり、花火大会等

これからの催しには友達同志で誘いあつて出かけて行くのが多いのですが、この場合一寸したことから他のグループとけんか口論し、

國保だより

保険税はこのようになつている

本町の町民各位が一年間に二回〜三回病気の為、病院に通つて居る事は前開ぞ号にて述べた通りでありますが、それにつけても生保険税が高額になつた事を驚いて居る方もある事と思われますので、保険税はどのようにして割当（賦課）られているかについて説明したいと思います。先づ保険税の基礎となるものは町民税額固定資産税割一〇〇分の一〇、家族割一〇〇分の一〇、家族一人当り二三二円と世帯平等割五八〇円でありますので、先頃皆様に渡されました納付令書にもう一度眼を通して、家族数や計算の誤りがないかを確めて下さい。

本町総保険税は八百万円一戸当り平均三、六〇〇と云う高額ではあるが、盲腸を手術すると役場で病院に支払れる医療費は三、五〇〇にもなるので生活費の一部としてゼヒ納期限内に納めて下さる様御協力願います。

管内學校の夏休みの日程

各学校の夏季休業日は、学校教育法に規定され尚さらに森吉町立小、中学校管理規則により規定され教育委員会の承認がなければならない。

教育委員会では夏季休業中児童、生徒の心が自然にゆるみ出して来るので各学校に次のことを計画をなしている。

①夏季休業中の生活指導計画

②夏休中の水泳事故防止対策

③教職員動静一覧

尚各学校休業日程

米内沢小	七月二十七日〜八月二十日
大野台分	七月二十七日〜八月二十日
浦田小	七月二十六日〜八月二十日
前田小	七月二十八日〜八月二十日
根森田分	七月二十八日〜八月二十日
森吉小	七月二十六日〜八月二十日
相内沢分	七月二十六日〜八月二十日
小滝分	七月二十六日〜八月二十日
湯の岱小	七月二十四日〜八月二十日
米内沢中	七月二十六日〜八月二十日
前田中	七月二十六日〜八月二十日
森吉中	七月二十六日〜八月二十日
湯の岱中	七月二十四日〜八月二十日

新盆統一協議会

前田地区團体長が!!

正月も新暦に切替えた両暦お盆にする事に申し合地区で、今度は公民館主せ、各部落代表は部落民催で去る七月二十六日前にその旨を徹底する事に田地区各団体長五十名参集した。

集して、新暦お盆の統一協議会を開催満場一致新にする事になつている

尚米内沢地区も新暦お盆

夏休みについて

米内沢小学校より

夏休みは七月二十七日より落とされ、徴収員も百度しい夏休みである様色々と計画していますが、長期の休み故、皆様の御協力、御指導下さる様おねがい致します。

◎学習時間の設定

午前七時より九時までこの時間に勉強をすませ、友人同志は遊びに誘いあわない

◎水泳について

水泳場所をきめ、監視人をおくことになつています。時間は午前十時より十一時半、午後一時より四時までですが、今年は特に「水泳札」をもたせ、これを家の人からもらつて行かないと泳がれないことになつています。

◎部落でのくらし

ラジオ体操、火の用心朝起会等子供達は部落毎いろ〳〵計画をたてゝいます。

何卒大人の方も、ラジオ体操を一緒にやつたり、朝起会の道路掃除に世話したり、火の用心の鐘を心配していたりいたり、よろしく御協力ねがいたく存じます。

納税組合を組織する

神成部落は森吉町としてもつとも滞納金の多い部

米内沢地区身障者總会

去る七月二十六日午后一時より、役場会議室に於て二七名参集身体障害者更生協会を結成した。

尚当日役員を左の通り選挙する。

役員

会長	網干三次	横町
副会長	金吉治向	本城
理事	柏木広治	大渕
〃	奈良春松	本城
〃	武石三郎	新丁
〃	近藤フヨ	大杉
厚生係	九島太郎向	本城
監事		

編集後記

町民の皆さんの御協力に依り第八号の発行を見る事が出来ました、本号から農業だよりも入れる事に致しました、農家の方々は必ず見落しのないようにして下さい

尚今月から一日發行にすることに致しましたので御了承下さい

編集子