町報森吉

第39号

毎月1回発行
発行所
秋田県北秋田郡
森吉町役場
編集責任
森吉町役場総務課
44番
TEL 米内沢 64番
209番

盛会な県知事の講演

聴衆ざつと一千名!!

去る四月二十八日秋田県知事小畑勇二郎氏来町、米内沢小学校講堂に於て約二時間にわたり南米訪問の講演を行ない聽二階に於て各団体代表と懇談、森吉町の発展を期しりで近来にない盛会でされんよう要望して帰られた

尚知事は講演終了後役場

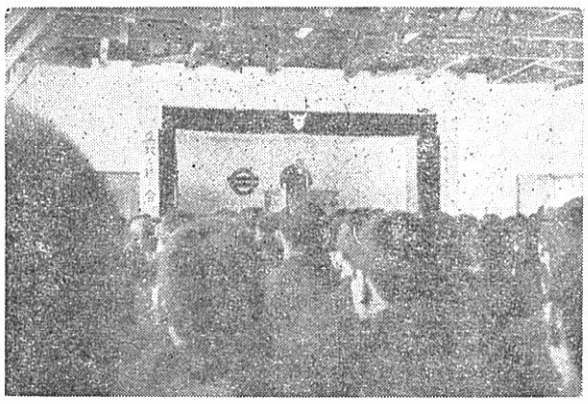

盛会な知事の講演

×　×　×

県民運動推進協議会

五月十七日に開催

国体開催を前に健康、明朗、親切をモットーにして県民運動が町に村に盛んになつてきていますが県ではこの運動の一つとして五月一日から全県的に職場や町内会を通じて県民運動を進めることに

なります。

このため、各団体等の推せんにより推進委員を委嘱されましたが森吉町のする推進委員協議会は五月十七日午后一時より開催し本格的に県民運動を展開することになつている

本町各団体長と懇談する小畑知事

コチア産業組合では

昭和36年度の移住者を募集しています

南米第一の規模を誇るブラジル国コチア産業組合では次の要領で今年も単独青年及び若夫婦の移住者を募集しています。

この「コチア青年」とは産業組合で組合員の農場に配置し一定期間農業に従事させてブラジル農業の知識と体験を積ませた上、契約期間終了後は自才未満の末婚者の男子で営農民として獨立させる現在農業に従事しているのを目的とするものであります。次に移住者の資格条件でありますが単身者は満十八才以上二十五才未満の末婚者の男子で農家の子弟（主として二三男）であり特に扶養の義務を負はないのであること。又夫婦者は夫が現在農業に従事している農家の子弟で満十八才以上三十才未満のものであり夫婦共に農業に経験があり子供がなく法律上の結婚手続きを完了した夫婦であることゝなつています

尚受入条件、中込手続、選考ならびに講習等の細部については経済課に移住相談窓口を設けてありますからいつでも気軽に御相談下さい。

住宅移動期の郵便利用に注意しましょう

転居届は郵便局にも出しましょう

住所が変わった場合、住民登録の転出入届を新

聞借りなどでは〝何々方〟と書きましょう

町部では、アパート、間借り、下宿、同居などの場合が多く、これらの人にあてる郵便物にうつかり〝何々方〟を省略すると、配達の際、迷つて届かなくなることがあります。

この事故を防ぐためにぜひ〝何々方〟と肩書きを忘れないようにし、名あて人も、差し出し人もたよりのとき注意することが大切です。

納税者の皆様へ

北秋田財務事務所長

県税の納付についてのお願い

県税の納付については平素御協力を賜り厚くお礼申し上げます。

三十五年度については、皆様の御協力により納期内納付も昨年より向上しておりますが全國平均と比較し、東北各県の最下位の現状であります。

皆様御承知のごとく、県財政の90%は國の援助を得ておる現況から、県税は財政を運営する唯一の財源であり、これが円滑を欠くと一大支障を来す結果となるので、三十六年度からは県の方針により従来の戸別訪問による徴收を廃止して、皆様が自主的に納税していたゞくようにいたしましたから、特段の御協力をお願いいたします。

5月の農事

森吉地区農業改良普及所

今年の農繁期もすでに始まり夫々計画的に農作業に取り組んでいることゝ思いますが、これからの農事について二～三管理上の注意点を記してみます。

苗代管理（田植まで）

①ビニール畑苗代

全般的に生育を示し、五月十日で三～四葉期になつて居り田植適期（本田地温三〇C以上本葉四、五枚以上）は十五日以降で、条件が良い場合は早い程よいのであり、本田作業の促進が望まれる。

①田植前七～一〇日位からは昼夜ともビニールを取除き苗を外気に酬し、硬化することが大切である。

②立林抜又はムシ苗の現象が見えた場合は早目に水銀剤（ウスプルン等）八〇〇倍液を撒布すると同時に本田作業を促進し田植えを進めること。

③畑苗代にもイモチ病が発生することがあるから良く注意し若し病気らしい斑点を見受けたらセレサン石炭を撒布する。又苗取り前に必ず（一日前）ディールドリン剤を撒布する

（二）保温折衷苗代、水苗代

①日中は減水にして根部の伸長を促すと共に硬い苗を（ズングリした苗）作るようにするが夜に冷気があるような時は深水にして保温に努める。

②ロビ苗、徒長苗防止は共は一頂実施が良策である

③害虫ハモグリバエ、ドロオエ虫）の防除は五月下旬BHCを撒布する

（三）家畜管理

◎いよ／＼青草期に入るので栄養回復にはもつてこいの環境になるがとかくエサの転換期は鼓脹症、食滞、下痢などを起しやすいから注意すること。

◎芽の出たジャガイモ、腐敗したエサをやると消化器病にかゝり、また毒草による中毒も出るので、温地の草には充分気をつけること。

◎又、今頃がちようどめん羊の毛刈期でもあるダニ、シラミの駆除を毛の発育促進に毛刈後二〇～三〇日で薬浴させること、（薬剤クーパー、ネオモリス等）

◎ヒナの廃温は三〇～四〇日です、三週令～九週令項元気であつたヒナが一晩で羽をたらしボウーツとたゝずみ、下痢、血便をしたのでばたゞ／＼とたおれるがこれが最もこわい急性コクシジュウム症である、これには消毒土換も大切だが床の乾燥と換気にふだんから注意をはらうこと、微候が見えたら直ちにロメジンソーダを（〇・三%）飲み水として五～七日与えること

◎豚の交配期だが妊娠未期が盛夏にかゝると死産が多いから九月の分娩にした方が成績が良い（妊娠期間一一四日）仔豚の離乳は三～四〇日では胃腸が充分発達していないので発育がおくれ下痢しへい死させることもあるので少なくも五〇日はつけること、二ケ月子をつけても年二回は必ず分娩出来る

◎今月の上旬は青刈飼料作物のまきつけ納期なので充分な面積と肥料で必要量を確保して下さい。

牧草刈取り一〇〇メに成分でチツソ五〇〇匁リンサン二〇〇匁カリ五〇〇匁の追肥もわすれずにやること。

自分の表札、受箱を作りましょう

旧住所地の市町村役場で手続きすることになつていますが、これと同時に新旧の受持郵便局へも忘れずに〝転居届〟を出しておくことが必要です。

こうすると、旧住所あての郵便物でも差し出し人に返えされず、新住所の受持配達局でも、さつそく台帳にのせて配達を確実にします。

この郵便局への転居届は、市町村役場で転出入届のとき、この窓口にそなえつけてある郵便局あての用紙に、新旧の住所を書き、郵便局の窓口に提出するだけですませます。

◎

アパートや寮にいる人、同居している人の郵便物の受取りが不正確なために、配達されてから紛失したりする事故が、案外多いものです

こうした人々は、管理人や同居先と話しあつて自分の表札や受箱を作りせつかく配達された郵便物が遅く手渡されたり、受取らないという事故のないよう注意しましょう

◎

国体バッチを皆なで胸に

県民運動に協力しよう

県では県民の国体意識高揚を図る目的でバッチの実費領布を行うことになりました。

小中学校、青年会、婦人会並に県民運動推進委員の方々は左記により御注文するようお願い致します

一、バッチの価格一ケ拾円程度

一、注文締切期日五月二十日迄

一、注文先役場（前田支所）

せ知お の係関

及産事農畜

一、苗代一齋防除

④畑苗代＝五月二十日まで全面積実施する

⑪水苗代＝五月二十日より本月末日まで農業共済組合防除実践班と連絡をとり全面積を無償で実施する（全額町負担とする）

二、馬の伝貧検査

④前田地区＝六月十四日～六月二十日まで七日間

⑪米内沢地区＝六月二十二日～六月二十四日まで三日間

三、町内二才駒品評会の開催について

開催予定日＝六月二十九日（前田家畜市場）

四、二才駒市場の開設

④前田市場＝七月二十日

⑪米内沢市場＝七月二十一日

無火災県民運動
皆なの協力で!!

県では國体開催により県民運動の一つとして無火災県民運動も実施することになつている

ましてや我が町に於ても今年こそは無火災の町として進みたい方針でありイロン、こたつ、ストーましたが、三月二十四日ブなどが原因になつていの神成部落大火により黒ます星がついた感があります

県全体の火災統計をみると、一日平均三〇坪の住宅が二軒ずつ焼失し、しかも四ヶ月間に二一人もの焼死者を出しているという現状です

火災の発生件数は終戦の翌年の二十一年に三二七件であつたものが三十四年には戦後最高の四七六件と年ごとに多くなる傾向を示しています

しかし昨年の三十五年には県民皆さんの協力で一昨年より四六件も減少しましたが、またまた今年に入つてから四月までにすでに一三二件も火災が発生しているようで、とくに今年は一日一回から二回もの火事が発生しているそうです

この発生原因はどんなところにあるかというと九割までが火の不始末でしかも大部分は家をあずかるお母さんたちの火の不始末となつているたとえのが多くなつている

どうかお母さん方は火の始末については御注意下さい

火は消すより出さぬがかんじんの火遊びであります

これは毎年五十件以上もありしかも農村部の小学校入学前の子供によるも

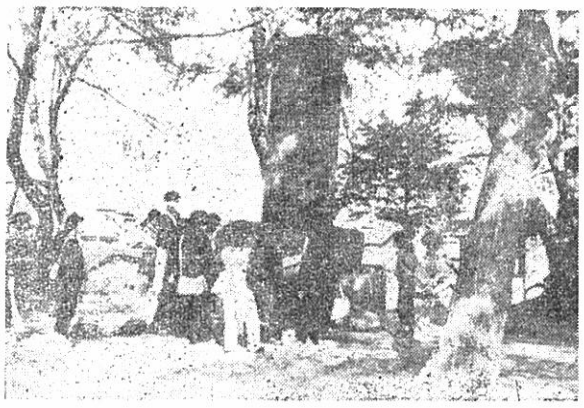

～ 子供等がしたう濱辺の歌成田為三氏碑に ～
～ 登校に帰宅に集りてなお歌う濱辺の歌 ～
～ 子等今日も又碑の前にて ～

◎◎◎◎◎◎◎◎◎◎◎
保険課より
◎◎◎◎◎◎◎◎◎◎◎

一、国民健康保険に入つている家族の内で異動があつた場合は世帯主は十日以内に異動届け出をしなければなりません、一世帯主全部についても同様です

（資格喪失）

④県外や他の町村へ転出。（出稼ぎ並に就学のため県外及他町村（転出したものを除く）婚姻、死亡職場の健康保険、共済組合へ加入した場合国民健康保険より除かなければなりませんので役場より交付されている保険者証と印鑑持参の上届け出て下さい。

（格取得）

⑤県外及他町村より転出婚姻、出生、職場の健康保険、共済組合より交付されている保険者証と印鑑持参のうえお届け下さい

（一世帯について）

⑥この外一家全員転出又は他の保険に加入される場合も役場より交付されている保険者証と印鑑持参のうえお届け下さい。また、一家全員他町村より転入又は他の保険より離脱された場合は印鑑持参のうえ届け出されゝば保険者証を交付します

二、国民健康保険の適用について

森吉町では入院の際の給食、寝具設備、歯科の補綴（義歯）は適用除外していますので、あらかはじめ御承知おきねがいます。

三、保険税について三十六年度第一期の保険税納入令書は四月に配布しましたが、これは暫定賦課であります。但し納期までには納めなければなりません。第一期の暫定賦課とは三十六年度の町民税が六月に決定されますのでそれにより七月保険税年間税額が定められますので第二期以後に調整されます。第一期暫定賦課は地方税法に前年の年間税額の半分まで賦課してもよいことになつておりますが当町は前年の第四期分を本年の第一期分として賦課し納入令書を配布したものです。尚保険税の未収が多いので医療費の支払いに困つておりますから納期までは必ず納めるよう御協力をおねがいします

不明の点がありましたら役場係えお問合せ下さい

× ×

海外移住者より
元氣な便り届く
ロスアンゼルスより航空便で

去る三月希望にもえて当町よりパラグアイ国アルトパラナ地区に集団移住した北林久也さん達より途中寄港したロスアンゼルスから次のような第一報が、四月二十二日航空便にて町長宛に届きました。

三月三十日盛大な見送りを受けて横濱港を出帆し途中神戸に上陸。四月三日日本と別れています

今航海を続けていますが一同非常に元気ですから御安心下さい。子供達は船内に開設された学校で楽しく勉強しています。太平洋では鯨の大群がしおを吹いて泳ぐのや大海亀が浮んでいるのも見ました。

この船にのつている移住者は全部で九百九十名です。その内私達と同じアルトパラナへ行く人は百二十一名です

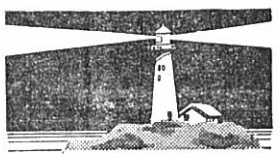

十三日には、船内で大まであまりスポーツに接演芸会があり私達は秋田県代表として出場しや町内会などにも積極的美事第一位になりました。明日はロスアンゼルスに入港の予定ですは、生活にスポーツを取り入れることが眼目で、

○健康を増進し、作業能率をあげるために、まず姿勢を正しくしましよう。

○家庭や職場、農作業の仕事の合間に、毎日二回ずつ簡単な体操を行ないましよう。

○家庭内で月一回「健康の日」を決め、家庭ぐるみでスポーツやリクリエーションを楽しむようにつとめましよう

などに重点をおいて運動をすすめることになつています。

この運動の推進は、各市町村体育指導員が中心となつて指導にあたる計画ですが、県ではとりあえず、現在市町村の一部で子供たちが行なつている町内ラジオ体操や各職場で行なわれている職場体操を強化して基盤づくりをはかり、やがて県民もれなくラジオ体操、職場体操に参加するような機運を盛りあげて行く考えです。

国体の動き
新たに健民運動が行なわれます

國体開催を前に、健康明朗、親切をモットーにした県民運動の一つとして、五月一日から職場や町内会などを通じて、全県的に〃県民運動を進めることになりました。

これは地域ごとに、みんなで楽しめるスポーツを振興させ、健康な県民生活を培かつていこうとするもので、学校、職場はもちろんのこと、これ

第16回國民体育大会
競技会場図一覧表

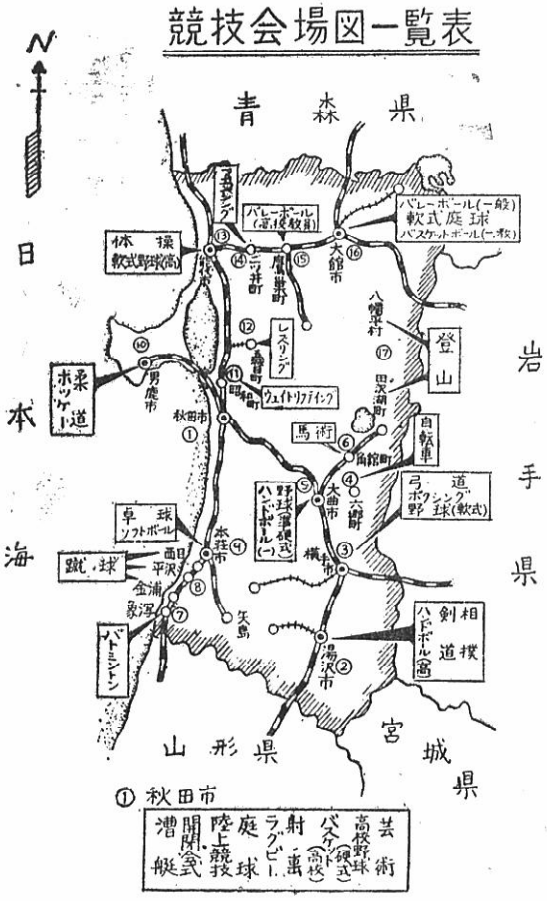

福祉年金を受けている皆さんへ!!

国民年金

この次の支払いは9月6日です

◎こんどからの支払いを受けるためには六月中に「所得状況届」を提出しないと郵便局におい出でになつてもお金を受ける事が出来ませんので必ず提出するよう御注意下さい。

◎あなたの年金証書の九月以降の支払欄には金額が入つておりませんが、これは六月の「所得状況届」によつて記入される事になつています

◎六月になつたら忘れずに年金証書と印鑑を持参下さい。

◎役場の係では「福祉年金所得状況届」の用紙を用意してあなたのおい出をお待しています。

◎「ウツカリ」して届を出さないと年金はもらえなくなりますので、お家族の方にも御協力をお願いします。

▶注　意◀

五月分（一月から四月までの四ケ月分）支払の年金は五月六日から各郵便局で支払を開始しておりますから指定された郵便局より早めに受領して下さい

本町は新生活運動の指定地区に選定される

このほど県からの連絡で森吉町が新生活運動指定地区に選定され指定期間は三ケ年となり、助成金が来ることになつている

尚これの実施に当つては町並公民館が一体となり各団体、自治会等に呼かけ他町村に恥ない運動を実施致したいと計画中であり町民の皆さんに於ても何分の御協力を賜りたくお願い申上げます

前田保育所新築落成

待望の前田保育所がいよ〳〵完成しました五月六日入所式を行い保育を開始しています

落成式は都合により若干それより延びて五月十一日県厚生部長を迎い、関係者列席のもとに挙行され