広報もりよし

毎月1回発行
発行と編集
秋田県森吉町役場
企画室
TEL（米内沢）44番

お待ちかね 前田南駅（五味堀）開業

十二月十日からデーゼル停車

この十日から町民待望の前田南駅＝無人駅＝の開業がきまり、同日現地で盛大な祝賀式が挙行されました。

この駅の利用部落は、五味堀、神成、大岱、柏木岱などで、同地区の通勤、通学者を始め、住民の利用、便利は誠に大きなものがあります。

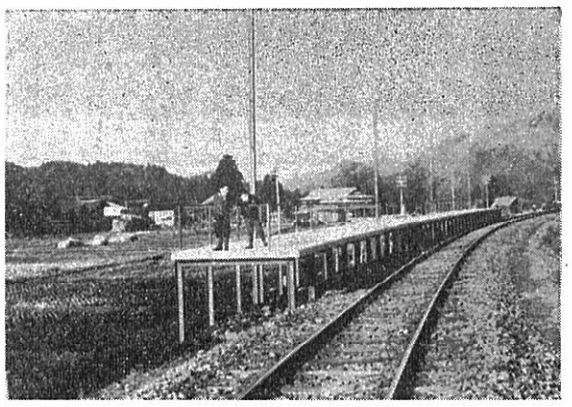

開業した前田南駅（無人駅）

前田南駅発車時刻

上り（鷹巣行き）
午前　七時〇八分
〃　十時一〇分
午後　一時五四分
〃　六時三〇分

下り（比立内行き）
午前　八時四九分
午後十二時三四分
〃　五時〇六分

これまでの利用者は次の通りです。

大沢部落　藤田甚之丞宅（米内沢局）三〇九番
中新田　細田与助宅（米内沢局）一三〇八番
松栄　関口為吉宅（米内沢局）三〇八番
白坂　柏木運蔵宅（米内沢局）三一〇番
桐内沢　土佐孝志宅（森吉局）一〇四番
姫ケ岱　庄司与次郎宅（森吉局）一七番
深渡　新林誠一郎宅（森吉局）一六番

農村公衆電話は、無電話部落解消、へき地振興の一環として架設され、部落民の民心安定と生活向上に大きな役割を果しています。

この電話の利用時間は、午前七時から午後九時までとなっているので、時間外の料金です。

又、市外通話についても、大沢、中新田に限り、一回につき、十円加算されます（加入区域外のため）

なお、大沢、中新田の場合は、市内通話一回につき十五円で、その他の部落電話の場合は一回につき十円はなるべく遠慮しましょう

桐内沢、大沢等に部落電話

十一月開通

町でかねて申請中の農村公衆電話が、関係機関の御協力を得て次の通り増設されました。

衆議院議員選挙

投票率八〇、二四パーセント

十一月二十一日執行の衆議院議員選挙における当町の投票率、並に候補者別得票数は次のとおりでした。

①投票区別、投票率　↓

投票区	当日の有権者	投票率
総数	8,448	80,24%
米内沢	2,526	83,53
本城	516	87,21
浦田	576	82,81
長野	474	82,07
大野岱	123	66,67
前田	706	82,58
桂瀬	362	82,32
五味堀	506	78,66
小又	1,093	78,96
巻淵	427	77,28
桐内沢	169	69,23
森吉	485	74,23
小滝	156	73,08
湯ノ岱	329	65,65

②候補者別得票数

◎印が当選

◎石田博英　二、一四三票
◎佐々木義武　三七八票
柳谷清三郎　五三七票
◎鈴木一　一、三二五票
◎沢田政治　一、九四〇票
石山権作　二五八票
三浦雷太郎　一三一票
合計　六、七一二票
無効投票　七五票

解説　固定資産税はどのように変るか

三十九年度の固定資産税から新らしい方法（再評価）で賦課になるがこれによって税額を引き上げ住民の負担を増大させるのではないかと考えるむきもあるので、この点について述べて見たい。

× × ×

再評価の理由としては土地、家屋、償却資産など各資産を通じて適正で均衡のとれた評価を行うための再評価で、これは最近の地価の値上がりに応じて土地の評価額が引き上げられなかったためと国では説明している。

又、再評価によって、従来の評価額より上り下りが出てくるが、評価額の変動は適正な評価というねらいによるもので、住民の負担を増大させるのが目的ではないと云っています。

× × ×

要するに土地、特に宅地が時価を著しく下廻った評価額になっているのは不公平であるので、適正な評価額に改めて、他の固定資産税との均衡を保ち公平な税金にしようというわけです。

× × ×

新らしい評価によって宅地の評価額はかなり引き上げられることが予想されますが家屋及び償却資産を通じてその負担に急激な変動を生じないよう一定限度の負担に止められ、山林その他の地目についても負担の増加は一定限度に止める。

× × ×

特に農地の評価額は上昇割合が少いので税率の引下げが行われればほとんど負担の変動がないものと考えられます。

評価額の変動の状況によって税負担の増加するものや減少するものがありますが増加するものについては納税者の納得できる一定限度に止められることになり再評価により評価額が数倍引き上げられたとしてもすぐに税金がそれに応じて急激に上がると考えたらそれは間違いです。

× × ×

これについては税率の引き下げと課税標準の特例が併用されることが予想されます。したがって個々の納税者の負担が急激に増加することはありません、このようにして昭和三十九年度の固定資産税が課税されますが評価額の引上げを直ちに税負担の引上げととり違えないよう資産再評価の趣旨をよく理解され御協力を賜るようお願いします

教育功労者の栄誉

森岡昌千代氏に

前、米高校長、森岡昌千代氏は昭和二十四年六月赴任以来、本年三月停年で惜しまれて退職するまで十三年九ヶ月の長い間、教育の振興につくされた功労により、文化の日、県知事より表彰を受けられました。

米内沢高校の設備の拡充はもちろん、阿仁部の文化発展に献身された先生の功績をしのび、町民の皆様と共々、心からのお喜びを申上げたいと思います。

防犯　年末、年始の取締を強化

楽しい正月を迎えるために防犯に御協力下さい。

防犯の重点事項

一盗犯の防止
▽官公署、学校、事業所荒しに備え、宿直員の強化▽万引、スリの予防
二、少年の非行防止
▽非行少年の早期発見、家庭、学校、警察の連絡強化、生活指導
三、暴力の取締
▽小暴力（迷惑行為）の取締り▽押売などの予防▽劇場、飲食店、乗り物等における迷惑行為の取締りを強める
四、風俗営業の立入検査
▽未成年者と各種営業の関係▽遊技場における換金行為の検査▽質屋古物商の調査▽危険物関係
五、交通の取り締り
▽酒飲み運転▽無免許運転の取締り

〃人権週間〃始まる

人権とは？

今から十五年前の一九四八年十二月十日、国際連合は「世界人権宣言」を採択しました

これは、世界の人々はみな自由であり平等であると云う人権を尊重した宣言です。

国際連合は、これを記念して十二月十日を「人権デー」としました。

我が国においても、毎年十二月四日から十日までを「人権週間」として全国的に行事を催し、その普及高揚に努めています。

人権を尊重しよう

もともと基本的人権は、自分自身のものであり、我々自身が不断の努力によって保持しなければならないものですが、老若男女を問わず、地位、権力にとらわれることなく他人の人権を尊重しつつ自身の人権を守るよう努めなければなりません

人権擁護委員に相談しましょう

当町では次の方々が人権擁護委員として法務大臣から委嘱され、人権尊重のために活躍されていますから、若し人権が侵されるようなことがありましたら、この委員の方に申し出て下さい。

鈴木勝治　近藤喜美
奥山哲英　金沢ヒナ
山田豊右ェ門

なお秋田地方法務局、大館支局でも、無料で相談に応じていますが

これらの機関で取扱った人権侵犯事件としては、次のようなものがあり、それぞれ救済されています。

▽公務員がその職権を越えて人権を侵した事件▽騒音、煤煙等による人権侵犯▽身売り事件▽村八分事件▽私的制裁事件▽古い考えから脱しない、嫁や使用人、年少者、老人等の酷使事件▽労働者の不当解雇▽借家人追出事件▽名与、信用、信教などの自由侵犯▽組織、多衆の圧力による侵犯事件等。

国立秋田工業高専

入学試験日決まる

国立秋田工専は明年四月から開校されます。

▽募集人員
機械工学科　四十人
電気工学科　四十人
工業化学科　四十人
▽応募資格者
中学卒業者及び来年度の卒業予定者
▽願書
二月一日から全月十日まで秋大事務局で受付る
▽学力検査
二月二十二日（土）午後二時から、国語、数学
二月二十三日（日）午前九時三十分から、社会、理科、英語

才末たすけ合い運動

めぐまれない人々にあなたの御協力を

恒例の才末たすけ合い運動が十二月一日から全県一齊に実施されています。

これは毎年NHKと県福祉関係機関が一体となり恵まれない人達が楽しい正月を迎えられるように義援金を集めて贈呈するもので施設の人や保護世帯の方、へき地の人たちにどんなに喜ばれて来たかはかり知れないものがあります。

こしも日赤奉仕団や部落会、自治会の御協力を得て才末たすけあい運動を十二月いっぱい実施いたしますので町民各位の暖かい御協力を心からお願いいたします。

会章の図案募集

―森吉町商工会―

本町商工会では、次の要領で会章の図案を広く募集することになり町民皆様が多数応募されるよう呼びかけています。

①応募資格　森吉町在住者
②応募先　森吉町商工会事務局
③締切　三十八年十二月二十五日消印有効
④入選及び賞金
入選一点　賞金三千円
佳作二点　各一千円
⑤応募の方法
官製ハガキによること
⑥発表　商工会事務局（本丁）前に掲示す

水道メモ

「凍り止」の使い方

寒さに向って水道の「凍り止め」を使う季節になりました。使い方を誤ると水が出ないばかりでなく水道管が破裂したり、漏水の原因にもなりますので、つぎのことにご注意下さい。

▽水を止めるときは「カギ」を右にまわし水栓をあけると立上り管の水が凍り止め放水口から出るので凍りません。

▽水を出すときは「カギ」を左にまわすと水が立上り管にのぼり水栓から水が出ます

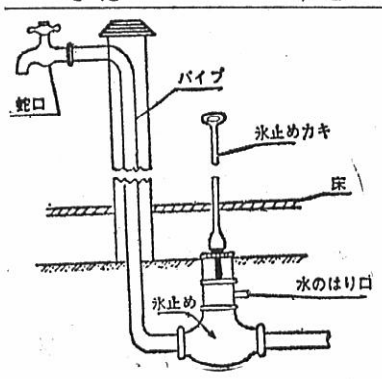

芽を出さぬ　うちに堀りとれ　悪の種

（青少年を立派に育てる運動）

第十回定例会を開催

町議会十二月定例会は九日招集され、午前十一時より本会議を開き十四件の議案を審議可決した。
会期は二十一日までとされたが、二十日まで休会の予定である。

議会だより

◇町内財産処分（専決）
前田小学校旧校舎処分
◇一般会計予算案（専決）
衆議院議員総選挙経費（五八五千円）
◇非常勤特別職員の報酬の臨時特例条例案（専決）
今回の総選挙に限っての投票立会人等の報酬額で管理者一、二〇〇円立会人一、〇〇〇円とする
◇土地売買契約締結（専決）
たばこ取扱所建築に関連した土地の取得のための契約
◇町債借入償還方法（専決）
前田地区簡易水道事業費え一、一七〇万円を郵政省簡保資金より起債する。
◇町道路線認定
開拓道路を町道路線として認定することで、東ノ又線五、九一三米、大印沢線三、三五二米
◇町税賦課徴収条例の一部改正
国民健康保険税の減税措置に伴う条例改正で、主として低所得者層の軽減である。この改正により本年度は一、七七五世帯のうち七〇六世帯八六万四千円の減税が見込まれている。
◇工事請負契約締結
葉たばこ取扱所建築工事を、四九六万八、五〇〇円で秋田土建KKと契約を締結する。
◇物件売買契約締結
前田小学校旧校舎の一部について一般競争入札により次のとおり落札
南側校舎　桜庭陸一　五三万円
中央部校舎　上杉金治　五二万五千円
（尚屋体、北側校舎等は別途処分される。）
◇教育委員選任同意
十一月十日任期満了となっている教育委員に、木村泰二郎氏を再任する
◇官行造林木売買関係（四件）
浦安内官行造林立約七、〇〇〇立方米を二、五三五万円で買受けする。
この造運材事業、売却処分は地元業者に随意契約により執行することと、これに伴う前田財産区会計予算の追加で、才出累計七、三〇九万二千円で差引残金一三四万五千円となった。

保険料の滞納はあなたの損

国民年金制度がスタートしてからことしで四年になるが、未だ加入してない方が全県では五万人もおり、当町でも相当数の未加入者がいます。
又、加入していても、保険料を収めない方もいますが、これではせっかく老後の保障として発足した年金制度の恩恵がうけられないことになる。
国民年金制度は、厚生年金、各種共済組合などの制度に加入していない人、例えば農家の方、自営業者などの方にも年金を支給して生活を保障するための制度で、満二十才になれば、加入義務者となります。
現在多数のおとしより方が老令年金を受けているほか、障害年金、母子年金の支給を受けている人もいます。
しかし、これらの年金は、保険料の完納者でないと受けられないことになっているので、保険料を滞納しないよう御注意下さい。又、老令年金の場合は、保険料の納付年数によって年金額が決定します。
農家の方は、供米代金の中から、何年分かの保険料を前納するのが一番確実で有利な方法です。
なお、収入が少なくて保険料を納付できない場合は、保険料の免除を申請して下さい。その他詳細は係まで御問い合せ願います。

国民年金加入のおすすめ

低所得者を対象に安くなる国保税

月調強納完税保険

地方税法の改正で低所得者層の保険税が二分の一から、三分の一に軽減になりました。
当町では国保加入者の五〇％に近い世帯が減税になります
保険税を納めましょう。
保険税が軽減されたのは医者にかかる人が少なくなったからではなく、社会保障事業としての国民健康保険の運営を、国の力で援助したもので、加入者の皆様が負担される保険税が重要なウエートを占めることはこれまでと全く同じです。
ご承知のように、保険税の滞納の有無にかかわらず各種の給付（医療、助産、育児、葬祭）は、発生と同時に支払いしますので、滞納額がふえると、保険事業の運営にも支障を来たすわけです。
加入者の皆様には、年末御多忙のところ恐縮ですが保険税は必ず納期内に完納下さるよう、又、滞納のある方は、きれいに完納して明るい新年を迎えて下さい
お互いに助け合うために課せられた義務（税）を、果しましょう。

工業統計調査行なわれる

12月31日

工業統計調査は、わが国における製造業に属するすべての事業所をもれなく調査するいわゆる製造業に関する国勢調査であります。
その結果は、単に通商産業行政の資料とする為けでなく、国および地方公共団体の諸施策を推進するための資料としてまた民間企業の実務上の参考資料としてあるいは学者、有識者の研究資料として広く利用されています。
以上の主旨をご理解下さいまして、調査員が各事業所を訪問した際にはよろしく調査にご協力下さるようお願いいたします。

明年の増産に備えよう

十二月の農事メモ

①農機具の手入れ
▽耕耘機の泥をきれいに洗い落してさびないようにし注油部分には必ず油をさしておく　▽脱穀機や籾摺機などは、ネヅミに穴をあけられることがある。これは機械をきれいに掃除して、玄米や、モミを残さないようにすること　▽忙がしいときは小さい部品がないまま無理して使うことがよくあって農機具の寿命を短かくしている。農閑期にこそ完全に整備しておこう。
②稲作りの反省と計画
来年は今年以上の冷害気候が予想されています。
作付する品種の選定、苗代の種類（畑苗代など）、肥料、病虫害防除等について反省し、万全の計画をたてよう。
又、農業経営全体から見て改善すべき点はなかったか、稲作と他の部門の関係機械化による農業経営の改善、組替えなど、充分に考えて見ましょう。
③家畜の冬期管理
これからはなるべく、ぬるま湯、又は井戸水を給水すること。冷水は家畜のセン痛、食滞、下痢を起す原因になりカロリーの損耗も大きい。
又、冬期間でも、引き運動や日光浴を行うこと。
時々蹄を洗い、皮膚を摩擦してあかをとってやることも必要です。
鶏の防寒対策
あれこれ——
寒さに強いといわれる鶏も十一月に入ると急に産卵が減ってくる。
いろいろの原因があるが寒風によるものも大きい。
そこで寒風を防ぐビニールを帳りめぐらすのもよいが、風の吹くたびにバタバタすると鶏が神経質になっていろいろな故障をおこします。
なお張付け作業は必ず集卵後に行うこと。作業でガタガタやると鶏がおどろいて卵を落す。鶏の生理からいっても、作業は午後の方がよい。

12月の納税
固定資産税　第3期
12月25日まで

年賀状は12月22日まで

◎小包が年内に確実に届き年賀状が元旦に配達されるためには、小包は十二月十五日までに、年賀状は十二月二十二日までにお出し下さい。
十二月十六日以降、場合によっては小包郵便物の引受を制限することも予想されます。
◎年賀状のあて名は省略せず正確にお書きください
◎年賀状は、たばねてお出しください。
◎お年玉つき以外は赤で「年賀」と書いて下さい。

一日十円貯金

町では、町民の皆さまに、一人一日、十円貯金を提唱することとしこれが実践について関係団体等に呼びかけることが必要であることは申すまでもありません。そして一人一人の貯蓄が集められて、国の力となり、産業、文化の発達に直接役立っているわけです。
一日十円貯金の実践に

明日への幸福は貯蓄から

町民総参加を心からお願いいたします。
幸せは暮しの知恵から
貯蓄から——
あなたの貯蓄が
あなたをまもる——
（標語）
当町の現在人口一万六千人と見て、一日十六万円、一年間ではなんと五千八百四十万円の貯金になります。
生活を安定させ、心にゆとりを持つために貯蓄になりました。

〝みたけ親の会〟に知事賞

（写真は松橋さん）

「ミタケ子供会」は昨年度知事さんから表彰を受けましたが、今度は「みたけ親の会」も先月知事賞を受け話題となっています。
このような表彰は全県でも珍らしいことで、当町の大きな喜びであり、誇りとなったわけですが、〝みたけ子供会〟〝親の会〟の世話人として、始終一貫、献身的な指導を続けられた松橋照蔵氏の努力が、関係者から深く感謝されていることを、あわせてお知らせする次第です。

米内沢駅に賞状

米内沢駅が〝国鉄をきれいにする運動〟でみごと、秋田鉄道管理局長から賞状を頂きました。
大場駅長以下七人の職員が町の玄関である駅をきれいにしようと駅前自治会の協力や篤志家の寄附なども得て、美しい庭園をつくった努力が認められたもの。

（写真は大場駅長と賞状）

住民登録は十四日以内に

①転入届　他町村から転入された人の場合
②転居届　分家や世帯の分割、家屋の新築等で住所を変更された人の場合で何れも十四日以内に届出下さい。なお届出を怠ると各種の通知が洩れたり、意外な事であなた自身が困ることになるので、未届の方は至急届出を願います。
（住民係）

慶弔だより（十一月）

出生　おめでとうございます

吉田政明（文雄長男）様
山本美穂（昭平二女）桂瀬
森川恵美子（幸治二女）小又
庄司幸子（貞夫二女）阿仁前田
藤島レイ子（道夫長女）細越
土崎悦子（芳長女）羽根川
野村栄子（二三雄長女）神成
工藤光昭（義治二男）大倍
若松京子（源右ェ門二女）通り町
杉淵伴子（喜代司二女）本城
松岡秀充（美代治長男）駅前
杉淵誠子（正蔵長女）本城
近藤富紀子（為春長女）横町
庄司傑（重男長男）新町
武石直子（佐吉長女）川向
田中稚之（勝男長男）川向
北林尚樹（吉郎長男）新町
九島恵美子（由五郎長女）浦田

婚姻　このよろこびをいつまでも

（前田清一郎　上小阿仁）桂
藤原ヌエ子　堺田）瀬
（奥山亮宣　本丁）大館市
橋本良子　琴丘町）細田節子
（出川昇　鷹巣町）新町
佐藤二三子）
（加藤勇喜　合川町）
磯谷弘子　横町）
（早川一好　鷹巣町）
武石ケイ子　根小屋）
（近藤国男　横町）
山藤イツ子　富山県）
（神尾慶二　秋田市）
近藤幸　桂瀬駅前）
（小林喜徳　田代町）
松橋洋子　新町）
（加賀義博　桂）
工藤チヤ　合川町）瀬
（酒田光二　大館市）
細田節子　新丁）
（越後谷政夫　川向）
松橋イマ　阿仁町）
（鈴木茂治　上小阿仁）
松橋桂子　本丁）
（九島政紀　向本城）
九島貞子　〃）
（小笠原慶一　秋田市）
秋元トヨ　本城）
（金末吉　向本城）
工藤ワカ　阿仁町）

死亡　おくやみ申し上げます

山田リツ（惣左ェ門祖母）様
春日アキ　六七（雷護母）五味堀
土佐キクエ　五五（佐多郎妻）堺田
柴田スナ　八〇（茂治母）五味堀
武石甚助　七七　向本城
菅原康夫　三九　学校通
松岡市五郎　五二　大町