



広報 もりよし

発行・編集 森吉町役場企画開発課 秋田県北秋田郡森吉町
米内沢字七曲51 / 印刷 米内沢中央印刷所

No. 335



味はどうか.....

腹へった。食べよう 食べよう。

ススキがゆれ、トンボがとびかう秋。リックを背に町自慢の四季の広場「森吉町運動公園」に児童らがナベッコ遠足であつまった。煮立つナベに、何を先に入れるんだ、先生にきでくるべし。おいしそうな香りに伸びざかりの児童は腹へったを連発、タンポはたちまち売り切れ、やはり食欲の秋です。

—町の人口—

昭和60年9月末現在
住民登録人口

男	4,865 (-4)
女	5,323 (-7)
計	10,188 (-11)
世帯数	2,785 (-3)

昭和60年
10月号

◆ 町税4億7303万2千円の内訳 ◆

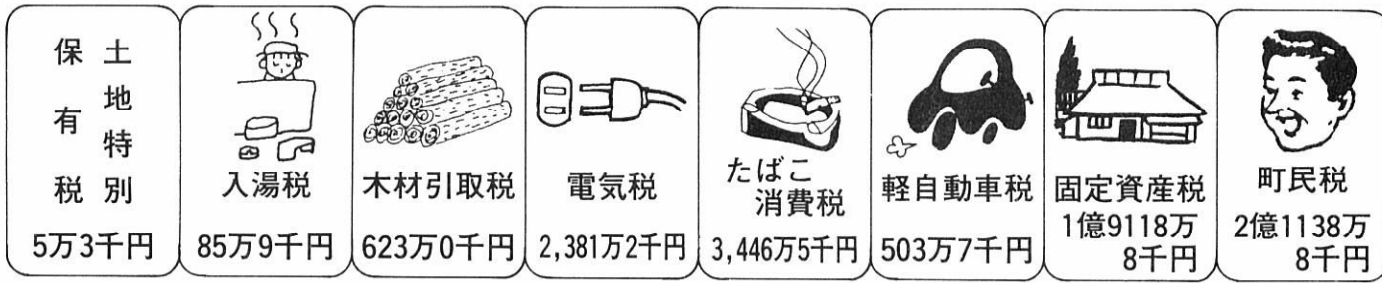

昭和59年度
主な事業の実施状況 (単位：千円)

事業名	事業費	事業内容
地方バス路線維持費補助金	2,766	第2種第3種生活路線
第3セクター出資金	5,000	秋田内陸縦貫鉄道(株)設立出資金
老人居室整備資金貸付金	9,000	9件
医療給付費	17,525	福祉医療延 5,565人
老人憩の家整備事業	8,480	ゲートボール場、駐車場舗装
森吉・上小阿仁ゴミ処理施設運営協議会負担金	6,545	
鷹巣町外6ヶ町村衛生施設組合負担金	10,903	
地力増強事業補助金	13,602	たい肥等の供給施設設置補助
公共育成牧場整備事業	40,400	草地整備改良18.8haほか
地籍調査事業費	13,362	調査面積 2.34km ²
農村基盤整備事業費	37,294	配水管 760.8m
水田利用再編対策推進事業補助金	2,000	45集落
ノロ川牧場運営費	16,527	成牛延36,144頭 子牛延20,620頭
定住促進対策事業費	54,205	集出荷施設 マルメロ、りんご
農免農道整備事業費	5,338	営農計画及び営農事業負担金
県営林道開設事業負担金	85,428	浦支内、東ノ又、大森線
公有林整備事業(財産区含む)	36,040	拡大造林287.0ha 再造林70.7ha
間伐促進総合対策事業費	2,224	阿仁森吉森林組合ほか
新林業構造改善事業	44,943	林道開設 惣内線、東ノ又線
除雪機械整備事業費	19,950	ロータリー除雪車車輪式9t級
町道新設改良20路線	58,429	五味堀柏木岱線ほか
町道舗装新設11路線	59,510	鷲ノ瀬湯ノ岱線
橋梁新設事業桂瀬橋	90,600	L=81.4m 上部工ほか
消防施設整備事業	11,582	小型動力ポンプ積載車1台ほか
生徒通学委託費	30,496	秋北バス、国鉄
広域市町村圏組合負担金	105,008	消防、土木、教育ほか
災害復旧費	63,470	農業用施設、林道、河川

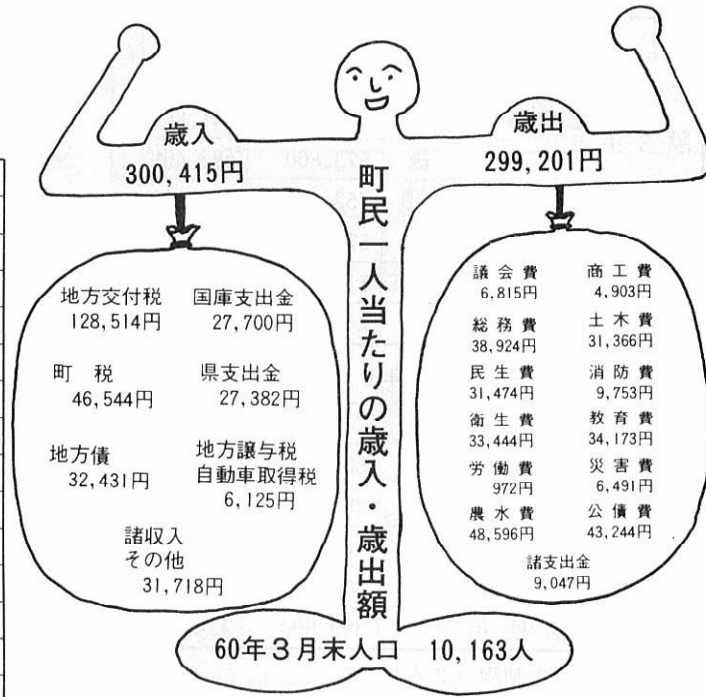

特別会計決算状況 (単位：千円)

会計名	歳入	歳出	差引
簡易水道事業	91,597	87,073	4,524
米内沢財産区	15,400	13,415	1,985
前田財産区	61,187	17,693	43,494
国民健康保険事業	538,400	529,834	8,566
国民健康保険診療所	55,959	88,786	△32,827
森吉診療所	6,427	6,427	0
蓄養殖施設事業	3,987	3,987	0
老人保健	457,078	452,089	4,989
計	1,230,035	1,199,304	30,731

第6回 森吉町産業文化祭 11月1日～3日

展示部門

- 1～3日 小中学生作品展(コミセン)
- 2～3日 農産品評会 (前田体育館)
- 商工会展示即売会 (")
- 森林組合展 (")
- 2日 もちつき大会 (前田体育館前)
- 健康展 (前田公民館)

演示部門

- 1日 カラオケのど自慢 (コミセン)
- 2日 学芸発表会 (")
- なわとび大会 (前小グランド)
- 趣味の発表会 (コミセン)
- 3日 農協婦人部芸能祭(前小体育館)
- 青年フェスティバル(コミセン)

30億4,078万3千円 町の財布のなかみ

農林・教育・衛生・土木を中心に
1,233万5千円は翌年度へ繰越

〔公表〕

昭和59年度
一般会計決算

昭和五十九年度の一般会計・各特別会計の決算は、九月十八日から二十七日まで開会された、九月定例町議会で認定されました。町民の皆様から負担を願ったお金や、国・県からいただいたお金、どのような仕事に使われたか、その概要をお知らせします。

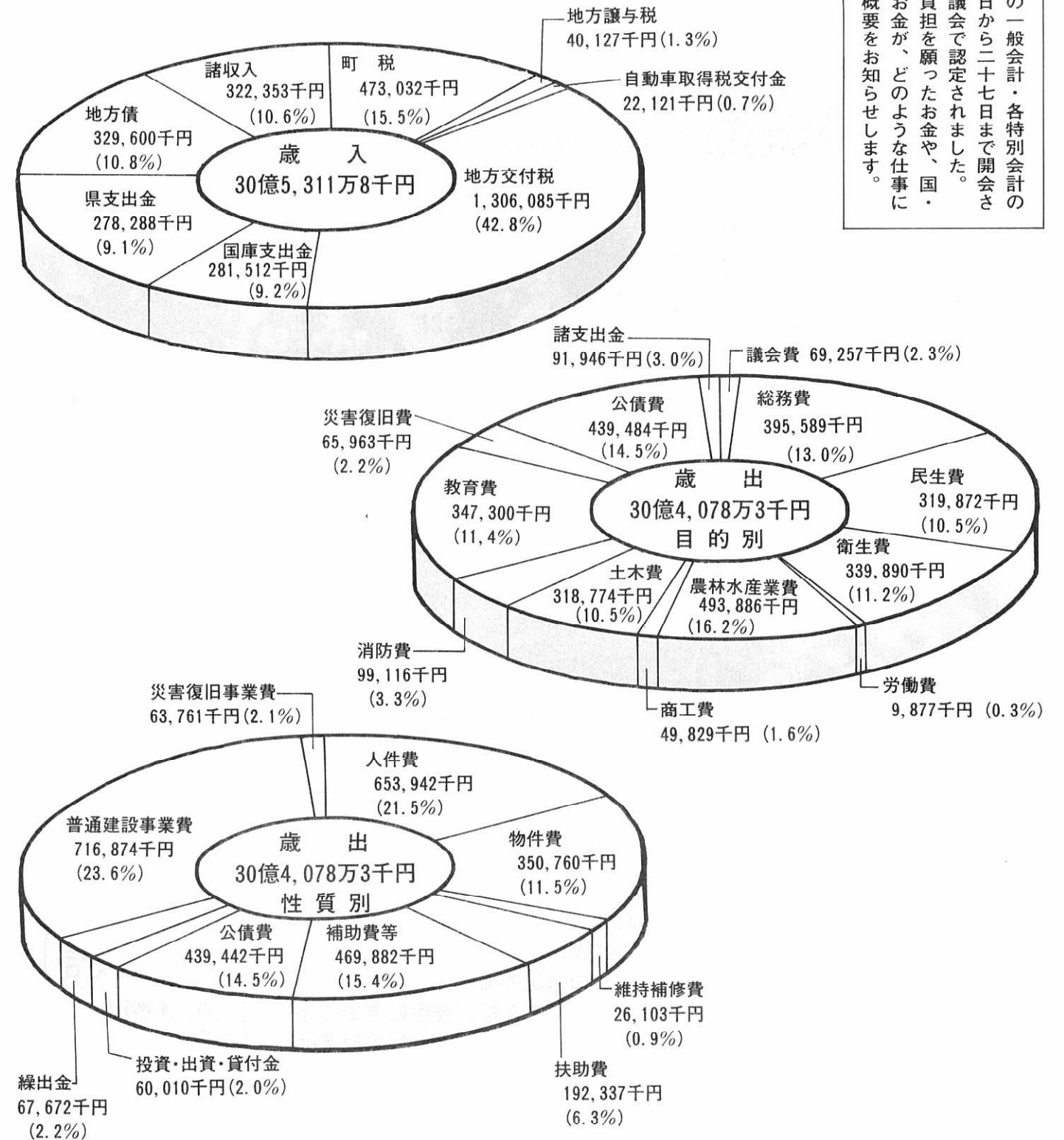

ねんきん
年金額が
三・四%上がりました

拠出年金は五月から支給
福祉年金は六月から支給
国民年金を含む公的年金では、前年度の消費者物価指数が5%以上変動した場合、年金額を自動的に改定する「物価スライド制」がとられています。
五十九年度の物価指数はこれまでの積み残し分とあわせても5%を超えていません。したがって本来、年金額の物価スライドは行われないところですが、共済年金が改定されるなど諸情勢を勘案し、特例的に実施するもので、拠出年金については五月分からさかのぼって九月の定期支払いで支給されました。
福祉年金には物価スライド制はありませんが、従来から拠出年金のスライド改定に合わせて改善が図られてきたところですので、そこで今回も別表のように改定されました。尚、各福祉年金の所得制限については、老齢、障害福祉年金の本人所得制限の限度額は八月から緩和されますが、母子、準母子福祉年金の本人

所得制限の限度額や扶養義務者などの限度額は若干厳しくなります。また、公的年金との併給限度額は、六月から緩和されました。
▲福祉年金証書 交付のおしらせ▲
去る八月に福祉年金を受給しているみなさんから証書を提出していただきましたが、この度決定になりましたので交付いたします。尚、他の公的年金と併給して受給している方は調整がおくれていますのでしばらくお待ち下さい。

拠出年金の改善 (60年5月実施)

年金の種類	59年度	60年度
老齢年金	10年年金	364,500円 → 376,900円
	5年年金	310,300 → 320,800
	19年納付(現行最長期間)	491,700 → 508,500
障害年金	1級	717,300 → 741,800
	2級	573,800 → 593,400
母子年金 準母子年金	母子加算あり	753,800 → 773,400
	母子加算なし	573,800 → 593,400
遺児年金	573,800	593,400
寡婦年金(19年納付)	245,900	254,300

福祉年金の改善 (60年6月実施)

年金の種類	59年度	60年度
老齢福祉年金	307,200円	318,000円
〃 (一部停止)	282,000	285,600
障害福祉年金	1級	460,800 → 477,600
	2級	307,200 → 318,000
母子福祉年金	399,600	414,000

本人所得制限 (2人世帯)
老齢福祉年金 年収252.6万円 → 256.8万円
障害福祉年金 年収332.75万円 → 346.8万円
公的年金との併給限度額 (昭和60年6月から)
51.5万円 → 53.2万円

りますのでみなさんと一緒に交付出来ません。決定次第通知いたしますのでしばらくお待ち下さい。
記
10月21日(月) コミセン
10月22日(火) 森吉町役場
10月23日(水) 前田支所
時間はいずれも午前九時から午後二時までです。持参するものは国民年金保管書、印かん(証書に使用しているもの)
“満期おめでとう”
今月めでたく六十歳になられた方
三浦カネ(川向) 近藤ハツ(新町)
九島リツ(鶴田) 佐藤文吉(鶴田)
松浦由松(平里) 庄司親雄(桂坂)
大淵晃治(新屋布)

国民健康保険のしくみ

「国保税」納めて安心 健康家族

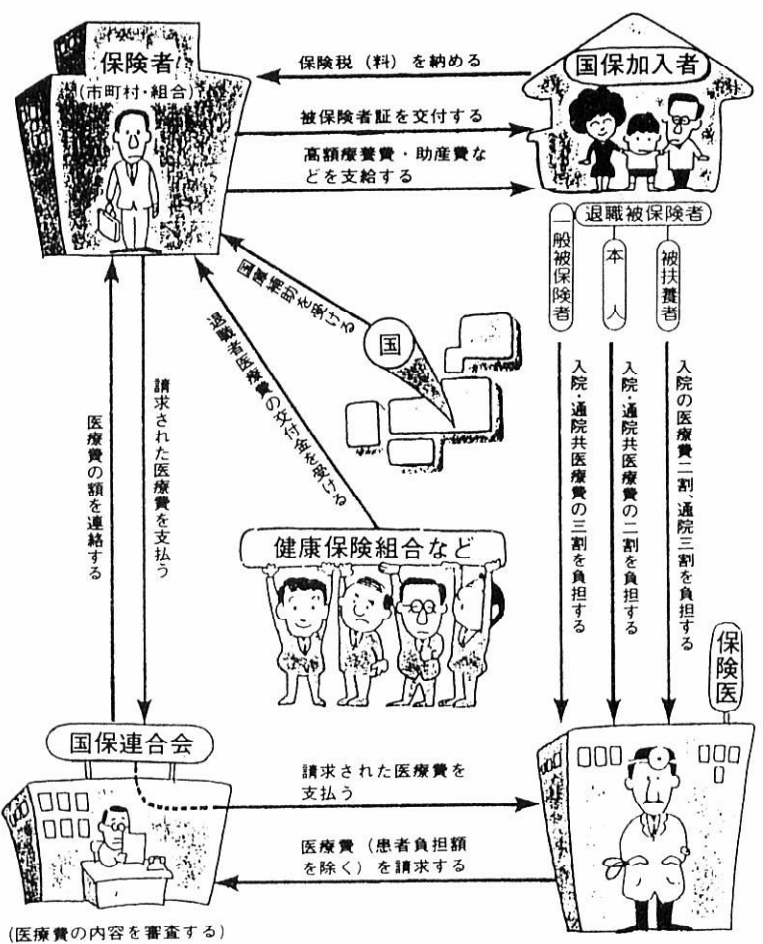

米内沢高校
創立40周年

記念式典や
講演で祝う

10月24日

米内沢高校は、昭和二十年三月二十日秋田県立大野岱女子農業学校として設立、同年五月二十五日米内沢国民学校の一部を仮校舎として開校以来、今年で四十周年を迎え、十月二十四日記念式典を行うことになりましたのでご案内申し上げます。

◆午前10時 記念式典
◆午前11時10分 記念講演会
講師 奈良女子大学教授
演題 「私の修学の思い出と日本の教育」 山田 昇先生
◆午後1時 記念祝賀会
(米高体育館にて)
(コミュニケーションセンター)



側頭痛

右利きの人が多いので左側頭痛が多い。右利きの人は反対側の左半身が緊縮している。

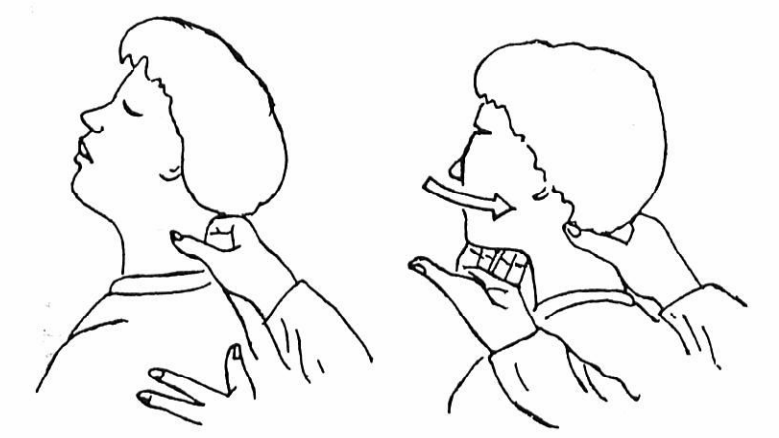

押されて一番痛いところがある。
術者が一方に頭部をまわすように引張ってみて痛みが軽くなれば、自分からそのように動かしてもよい。

頭が重いとき

頭痛の軽いものは頭重である。患者を正座させ、術者はそのうしろに接して立つ。頭部に両親指をあて、少しずつ圧迫しながら、患者に頭を垂直に伸ばさせる。こうすると脊柱はまっすぐになり、頸椎の配列も正しくなってくる。しばらく正常の呼吸を行なさせたのち、呼吸の瞬間に、ストンと急速に全身的に脱力させる。頭重は即時に軽快し、目がさめたようだという。

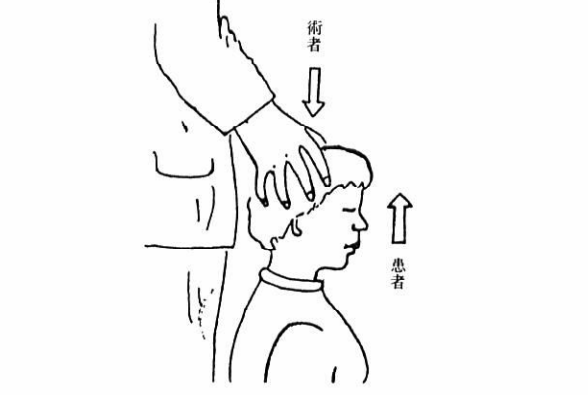

肩・腕の痛み

手をうしろにまわして帯をしめられない。手を前上方に伸ばし上げると痛む。

手首をつかんで腕を外側にまわすと痛い。
患者に腕を内側にまわさせて、呼吸をはかって急に肩で脱力させると、軽いものなら一発でよくなる。

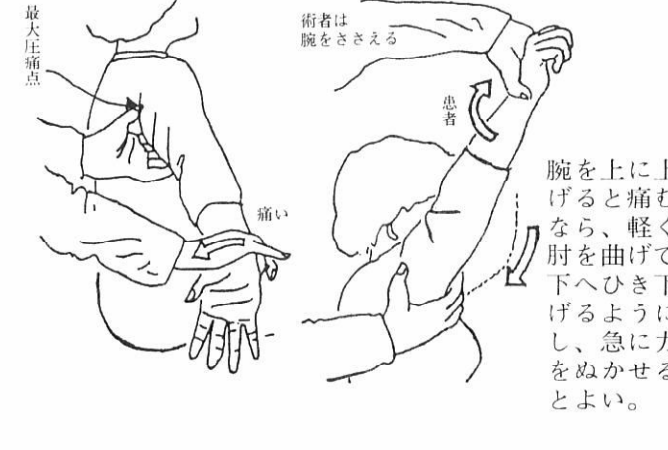

肩こり

左頁の頭重のときの要領で、術者は患者の肩を押し下げてやり、患者に下から肩を釣り上げさせる。呼吸をはかり、一挙にストンと瞬間脱力させる。肩を落とさせてもよい。

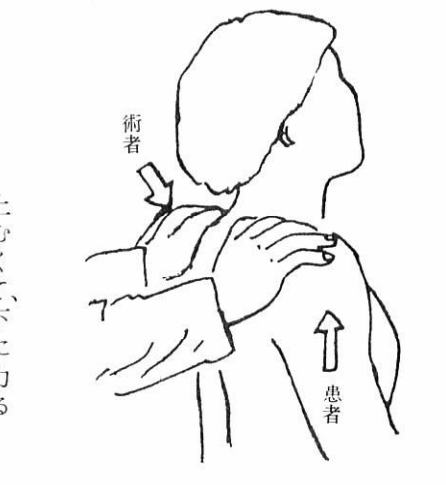

日増しに肌寒くなり、農家の方は忙しい時期になりました。寒さ、疲労は、私達の体に害を及ぼします。
疲労の蓄積から頭具合が悪い、肩こりなどを訴える人が多くなります。操体法で肩こりなどをなくしましょう。



保健だより

六十年度 106人が仲間入り

敬老式

92歳に3人 70歳以上1,072人に

昭和六十年度の敬老式は、前田地区が九月十一日、前田体育館で、米内沢地区が十三日、コミュニティセンターにおいて開催されました。

式では、七〇歳を迎えられた方に記念品の「座布団と褒状」が、八五歳(代表・小又の石川石五郎さん、裏町の松岡友治さん)の方々に「赤いちゃんちゃんこと祝金」が、八八歳には「ハト杖と祝金」が、八八歳には「ハト杖と祝金」が町よりそれぞれ贈られました。

町長や来賓の方々には「気はくをもち、今までの貴重な体験をこの地域に根ざすように和をもって頑張ってください」「交通事故にあわぬように注意してください」などと励ましのことをおくりられました。



金沢サトさん



川口ワサさん



松橋チヨさん

笑顔をとやがずいっまでも長生きして下さい。

森吉町

Table with columns for 前田地区 and 米内沢地区, listing names, ages, and addresses of attendees.

みづかな歴史 (43) 八ヶ村堰と 米内沢頭首工

米内沢頭首工による灌漑区域は、当町の根小屋から合川町木戸石までの阿仁川右岸六二六町歩の水田である。

その用水路が八ヶ村堰である。根小屋部落下で取水し、幹線用水路と仁六堰に分かれる。現在の頭首工は両堰が統合したものである。

成功した。首柱が抜き取られたあとからは清水が湧き出て、後年、老婆達が霊験あらたかな神水として目を洗う習慣が出たため、目薬井戸、または六兵衛井戸といわれた。

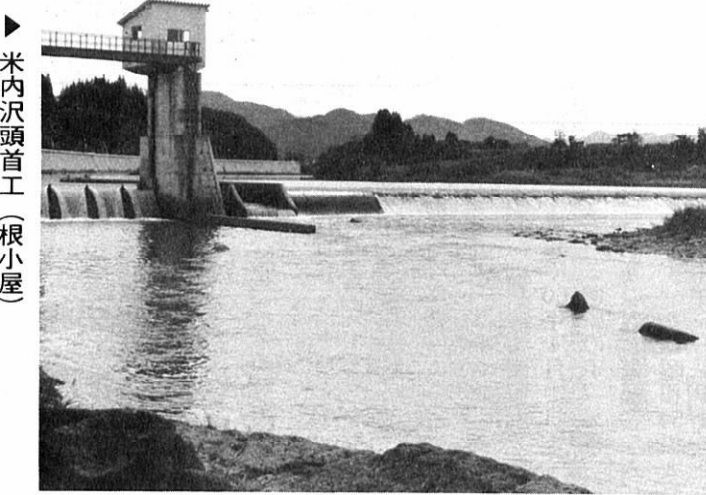

米内沢頭首工(根小屋)

水掛け論

夏の水辺で、子供たちが互いに水を掛け合う遊び「水掛け合」は、始まるとなかなか終わりそうもありません。

青田買い

「そろそろ青田買いのシーズン」などというときの「青田買い」は、優秀な大学卒業予定者の採用を、大企業がいち早く内定して、人材の確保をはかることを指して言うことばです。

コトバ

病気が治るといふ 健康食品の販売



場所がよいから置かせてくれと 自動販売機の販売



- ◇ 購入意思のないときは、きっぱり断ること。
- ◇ 契約の内容を明らかにした書面を受け取ること。

訪問販売

災いを除き幸せになるといふ 印鑑・壺の販売

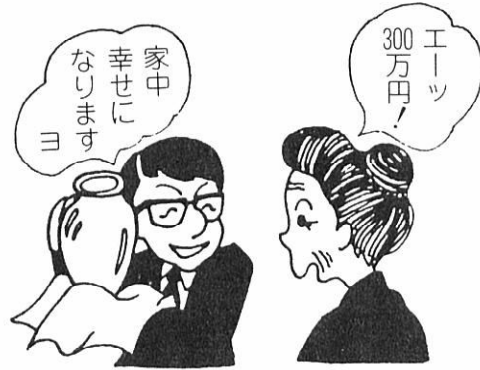

こんな誘いに ご注意

簡単に収入が得られるという アニメ彩色・封筒あて名書き内職



- ◇ うかつに署名・押印をしないこと。
- ◇ 即金払いをしないこと。

地元の病院を 利用しましょう

10月1日付けで、公立米内沢総合病院第1外科科長に佐藤新一医師（弘前大医学部より）、第2内科科長に中島均医師（東京都立駒込病院より）が着任されました。

内科・外科・婦人科
小児科・整形外科 } 常勤
神経精神科
眼科=毎週月・火・土曜日
耳鼻咽喉科=毎週金曜日
リハビリ=毎週土曜日
脳外科=毎週木曜日
心臓外科=毎月第1金曜日・第3土曜日

火の用心

ストーブや煙突は 正しい取付けを

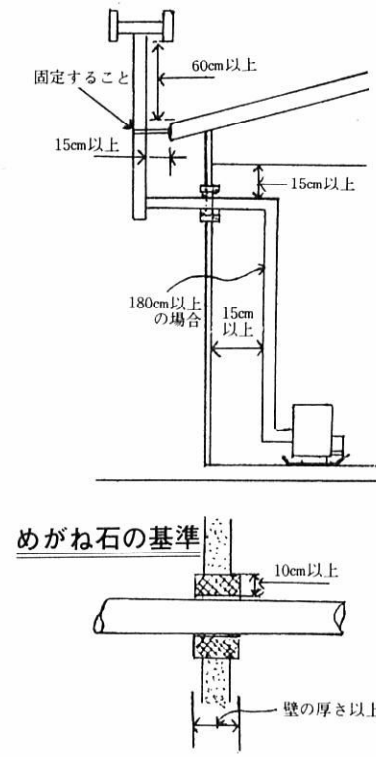

- ▲ 薪・石炭ストーブには不燃材で造った「たき殻受け」を置くこと。
- ▲ 石油ストーブは点検してから使用する。
- ▲ 移動式石油ストーブは消火してから給油や移動をすること。
- ▲ ストーブの周囲や上に洗濯物、カーテン等が落下、接触しないよう注意する。
- ▲ 煙突の高さはその先端からの水平距離1m以内に、建築物の軒がある場合においては、その軒から60cm以上高くすること。
- ▲ 可燃性の壁を煙突が貫通する場合はメガネ石を取付けること。
- ▲ 煙突の屋上突出部は、屋根面からの垂直距離を60cm以上高くすること。

戦没者等の遺族に支給される「特別弔慰金支給法」が改正される

この法律は、今年が終戦40周年に当たるところから国が改めて弔慰の意をあらわすものです。

支給対象者

昭和60年4月1日以前に遺族年金、公務扶助料等を受給したことがある遺族で60年4月1日までに失権している遺族の子、兄弟、姉妹など三親等以内の先順者一人に支給されます。なお昭和54年4月1日から昭和60年3月31日までに死亡失権している遺族についてはご連絡があります。

支給内容

死亡者一人につき30万円が10年償還、無利子の記名国債で昭和61年から昭和70年までの6月15日に郵便局、日本銀行国債代理店などで支払われます。

請求手続き

昭和60年11月から役場福祉保健課で受け付け県に送付され、県で裁定されます。なお3年以内に申請しないと時効となりますので注意して下さい。詳しくは、役場福祉保健課または県国保課まで。

投稿

最近腹の立つこと

その一、犬の放し飼い
集積所のごみあらし、舗装道路への脱糞、夜中にほえまわる、夜になるとあちこちに放し飼いの犬が現われる。

保健所や役場に問い合わせたところ、「再三広報等でお願ひしていますが、平気で放し飼ひして迷惑をかける人がいて、困っています。」との返事です。

私も迷惑を受けた住民の一人ですが、知らないことならともかく、知ってやるのは、あまりにもたちが悪すぎます。もっと強硬にとり締ってもらいたいものです。

その二、廃棄物の不法投棄
ひまにまかせて探しまわるわけではありませんが、道路のそばの空缶は、まだ目につきます。また河川敷やあちこちに、不法投棄のごみが見られます。

これについて役場の担当者は、

「常時パトロールできる体制もありませんし、住民の方や警察の通告で、本人に警告したりしています。一昨年も検挙されて罰金を納めた人もいますし、今年も警察から警告された部落、取り調べを受けている個人もあります。ちょっと手間をかけて埋立地や焼却場に持ち込んで下されば……」となげいていました。

空缶も、町外の運転者だといふ人もありますが、町内の方でもまだまだマナーは良くありません。交通安全だけではなく、空缶の投げ棄て防止にも力を入れてほしいものです。

下前田温泉へ行く途中の町道のそばに、ごみを焼いた残りがいっぱいあって、水路に落ちこんでいました。

一人ひとりが注意し合い、住みよい森吉町にしましょう。

公営住宅6戸 入居者募集

長野 住宅完成

公営住宅入居資格収入基準

1. 入居基準(給与所得者の場合) 年収()内は月収

種別	収入基準	同居親族1人	2人	(標準世帯)3人	4人	5人	6人
第一種	87,000円	2,143,999円	2,555,999円	2,971,999円	3,375,999円	3,739,999円	4,099,999円
第二種	以下	(178,666)	(212,999)	(247,666)	(281,333)	(311,666)	(341,666)

(注) 1. () 書は月額である。
2. 本表は収入を得ている者が1人の場合である。

報 告 漢 字

チャレンジコーナー

(8)

8月号号答

見直、浄化、水源、山崩、洪水、増進、兼、浴、休養、注目、規模、減、事態、国際、重要、改、緑、活発

魔の薬には 手を出すな!

「疲労回復に効く」「強精剤」といふのは真ッ赤なウソ。麻薬・覚せい剤は、あなたの人生を台無しにします。

麻薬・覚せい剤撲滅運動
10月1日～11月30日





古文書について

郷土の歴史を解明し、その裏打ちとなる古文書の収集について、町の図書館では、開館以来町史編さん会とタイアップして目録作成、フィルム収録、コピー採取、原本の受託保管などを行ってきました。

郷土を知ろう

- ・本城の金家
- ・浦田の石崎家
- ・桐内沢の土佐家
- ・合川町上杉の工藤家(千三百)
- ・阿仁町小淵の柳谷家
- ・各家蔵文書などを

今までの成果の主なものは、
・小又、五味堀の各部落文書
・阿仁町小淵の柳谷家
・各家蔵文書などを

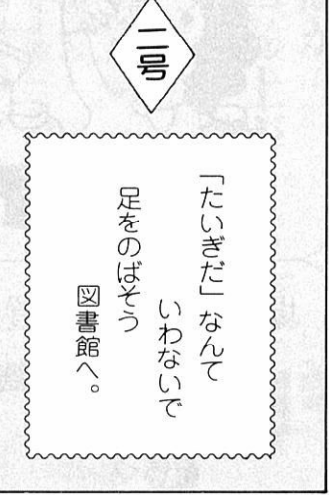

年々毎月一回当館で読解研究会を開いております。会員は、阿仁部全域にわたり、十六名、休むことなく現在まで続いております。

今後とも古文書類の収集についてご理解の上、ご協力をお願いいたします。

（昔の写真、どなたかの日記など、しまい忘れていませんか？）

明德館を見学して

工藤 与助

一番おどろいたのは、規模の大きさ、利用者の多いことです。都市と町の文化的恩恵がこれまでに残念なおもいを感じました。



コントロールカウンター

見学した一行

（鷹巣・阿仁部の図書館関係者十二名）

※館長さんの一声
「次の世代を育てるところは、ここです。」

ふえた団体かしたし

米内沢小学校	児童図書
前田小学校	一般図書
森吉中学校	一般図書
米内沢保育所	幼児図書
米内沢小	一般図書
前田公民館	児童図書
森吉町役場	一般図書
浦田小学校	児童図書
浦田PTA	児童図書
前田シンセイ	一般図書
電機	一般図書

新着

図書案内

一般	演歌の虫	山口	洋子
風の家		森	瑤子
ひとひらの雪		渡辺	淳一
ゆきなだれ		泡坂	妻夫
心映えの記		太田	治子
姥ざかり		田辺	聖子
風の時		大江求乃夫	
一休		水上	勉
一休さんの門		川口松太郎	
美貌の女帝		永井	路子
風丸が行く		竜門	冬二
決闘のみちづれ塩田		丸	丸男
ほか、たくさん……です。			

グラウンドに汗とファインプレー

8月25日、快晴のもとで開催された壮年ソフトボール大会に15チームが参加され、熱戦がくりひろげられました。

参加選手の腕も年々上達し、観衆をうならせる場面もあり、応援席からヤンヤの歓声がとびかい、グラウンドに熱気が流れました。

- 優勝 阿仁前田Aチーム
- 準優勝 若葉エンゼルOB
- 三位 森吉チーム
- 四位 二本松マッキーズ



ネットをはさんで大熱戦

第20回家庭バレーボール大会が9月8日、町民体育館で行われました。結果は次のとおりです。

- 優勝 七曲チーム
- 準優勝 向本城チーム
- 三位 寄延チーム

20回の記念大会の席上、大会運営に協力され、またチームのリーダー役として頑張ってきた奥山良さん(浦田) 桜井貞子さん(川向) 松田ミチ子さん(川向)の三人に感謝状がおくられました。



森吉町体育協会振興基金現況報告

五百万円を目標に、スポーツ愛好者は勿論のこと、一般町民各位の御理解あるご寄付を得、基金現在高は下記のとおりとなっております。

基金現在高 四三万八千円
(昭六十・四・十五現在)

おしらせ

全国防犯運動

10月11日～20日

収穫の秋を迎えるこの時期には、毎年「空巢」などのドロボーの被害が多く発生しています。町民の「目と連けい、で明るい森吉町をつくりましょう。」

第1回 秋田の名工展

◆月日＝10月17日(木)～20日(日)まで
◆会場＝ほんきん西武2階スタジオ in AKITA (秋田駅前)

自動車の利用

実態調査にご協力を

この調査は、道路交通の一環として自動車交通の起終点、運行目的等を調査するもので、自動車の利用実態などを把握し、今後の道路計画、建設等に資するもので、調査員が10

月中旬におたずねしますのでご協力ください。(登録台数の5%抽出)

中小企業事業主の労働保険の加入は

労働保険(労災保険と雇用保険)は、業種に関係なく雇用労働者が一人の場合でも当然加入しなければなりません。労働者が安心して働けるよう至急加入の手続きをしましょう。(職安鷹巣出張所)

行政巡回相談所開設

県・町の仕事について、困っていることや要望などお気軽に相談ください。
10月19日(土)9時～13時 前田支所
10月20日(日)10時～14時 森吉福祉館
10月21日(月)13時～17時 コミセン
相談員は竹田熊三郎さんです。

ボランティア初心者講習会

◆10月26日(土)～27日(日) コミセン
希望者は10月19日(土)まで社会福祉協議会へ申し込みください。

生徒募集

公立米内沢総合病院 附属准看護婦学校

- ◆募集人員＝25名以内
- ◆応募資格＝中学卒業以上又は卒業見込みの者。
- ただし昭和61年度は高校卒業、又は卒業見込みの者のみ募集。
- ◆願書受付期間＝昭和61年1月6日～1月18日まで。
- ◆願書受付先＝准看護婦学校教務室
- ◆試験日＝昭和61年1月24日(金) 准看護婦学校
- ◆入学願書希望の方は、300円分の切手を添えて、北秋田郡森吉町公立米内沢総合病院附属准看護婦学校へ申し込みください。
- ◆詳しくは、同学校におたずねください。☎0186-72-4501 内線752

秋田県最低賃金	
1日	3,155円
1時間	395円
効力発生日	60年10月12日

稲わらを焼き 人に迷惑かけるより、土にかえし 地力をたかめましょう。

お知らせ

乳幼児健診

- ◆乳児健診
 - 10月30日(水) コミュニティセンター
 - 11月21日(木) 前田集落センター
- ◆育児相談
 - 10月29日(火) 前田集落センター
 - 11月28日(木) コミュニティセンター
- ◆一才六ヵ月児健診
 - 11月21日(木) 前田集落センター

予防接種

- ◆11月20日(水) 三種混合
 - 米内沢会場=コミセン 1時より
 - 前田会場=集落センター 2時30分

母子手帳交付日

11月6日(水) 11月20日(水) 役場福祉保健課へ妊婦さん本人がおいでください。

前田家畜市場

- ◆10月23日(水) 下前田畜舎

下牧日程決まる

—町営ノ口川牧場—

- ◆10月20日(日) 町外
- ◆10月21日(月) 平田～森吉地区及び米内沢地区
- ◆10月22日(火) 惣瀬～前田地区

作業停電

—東北電力—

- ◆停電月日 10月31日(木)
- ◆停電区域 前田地区・桜庭工場、神成、五味堀、大袋と細越から森吉までの全域
- ◆停電時間 午前9時～午後3時
- ◆小又川発電所作業のため

太平湖・小又峡 紅葉まつり

10月10日～10月28日

- ▷くり・なめこ・イワナの即売!
- ▷日曜祭日はなめこ汁の無料サービス!
- ▷食事・休憩にはグリーンハウスのご利用を!
- ▷帰りは国民宿舎森吉山荘の温泉で一風呂!

忘年会予約受付中

国民宿舎 森吉山荘

☎(0186)76-2334

特別割引・サービス期間

11月5日より11月30日まで

宴会コース 料理は最高
日本酒は飲み放題??

☆宿泊10名様以上

お1人様 **7,500円**

☆日帰り10名様以上

お1人様 **6,000円**

宿泊・日帰りコース

☆宿泊料 (1泊2食付)

お1人様 **4,000円**

☆日帰り

(料理7品・録子1本又はジュース2本)

お1人様 **4,000円**

秋冬期出稼ぎ雇用 見込情報(400社)

役場窓口、支所、企画開発課に備え付け
てありますので、お気軽に閲覧ください。

中 嶋 京 美	新 林 福 美	吉 野 一 美	鈴 木 和 義	長 岐 真 貴 子	北 林 和 則
阿 仁 町	小 滝	七 曲	七 曲	川 向	大 町

ご結婚 おめでとう



柴田 美奈 (泰士・長女) 五味堀	武石 進 (修一・二男) 向本城	大倉 広大 (慶人・長男) 御嶽	和 田 祐 (晃昌・長女) 松 栄	白 沢 順子 (正幸・長女) 駅 前	松 田 郁子 (仁・長女) 学 校 通	木 村 広典 (広文・長男) 大 町
-------------------	------------------	------------------	-------------------	--------------------	---------------------	--------------------

お誕生 おめでとう



加賀ナミエ (74)	森泉荘	若松キミエ (61)	通里町	松浦トクエ (62)	福石門妻 平里	武石キクエ (77)	本 城	武石 東蔵 (86)	根小屋
------------	-----	------------	-----	------------	---------	------------	-----	------------	-----

おくやみ



寄 贈

森中へ手づくり雑巾100枚
新桂瀬婦人会(会員10名)から
今年もまた、森吉中学校に雑巾
が贈られました。心あたたまる
手づくりの善意に職員、生徒一
同感謝しています。会員に厚く
お礼申し上げます。

寄 附 金

三万円 前田民謡同好会より
米小へ図書券一万円
公立病院の松田恵司さん(米小
五年修司君、二年康司君)より
転勤に際し、今までお世話にな
ったお礼として

香典返し



善 意

三十万円 駅前 近藤富治郎

10月31日は町県民税3期分の納期限です。忘れずに納めましょう。