



1989年  
3月15日

No. 376



## ひなまつり

平成元年

3月号

3月3日は「ひなまつり」。各保育所で色々な行事が行われました。

米内沢保育所では、お誕生会と兼ねて行われ、3月生まれの6人が、おひなさまと、おだいりさまになって、ひなだんにすわり自己紹介した後、「うれしいひなまつり」の合唱や各組の歌や踊りを披露し、桃の節句、を祝いました。

### 町の人口

平成元年2月末現在  
住民登録人口

男	4,616 (-5)
女	5,107 (-4)
計	9,723 (-9)
世帯数	2,756 (0)

# 臨時福祉特別給付金が支給されます

昨年、国会で税制改革の関連法律が成立し、これに伴って、老齢福祉年金、特別障害者手当の受給者の方などの生活の安定と福祉の向上及び低所得の在宅ねたきり老人などに対する在宅介護の支援に資するため、臨時福祉特別給付金（一時金）が支給されることとなりました。具体的な支給対象者や支給の方法などは次のとおりですが、支給を受けようとする方は支給申請書に必要事項を記載して町長に提出する必要がありますので御注意ください。

## 1. 種類と支給額

- (1) 臨時福祉給付金（福祉給付金）  
支給対象者1人につき 1万円
- (2) 臨時介護福祉金（介護福祉金）  
支給対象者1人につき 5万円

## 2. 福祉給付金の支給対象者

- (1) 平成元年2月1日（以下「基準日」といいます。）において、本年2月分の次のいずれかの年金又は手当を受給できる方
  - ①老齢福祉年金 ②障害基礎年金のうち旧障害福祉年金に相当するもの（年金証書の記号番号の左から5桁目と6桁目が「63」又は「26」に該当するもの） ③遺族基礎年金のうち旧母子・準母子福祉年金に相当するもの（年金証書の左から5桁目と6桁目が「27」又は「28」に該当するもの） ④児童扶養手当 ⑤障害児福祉手当 ⑥特別障害者手当 ⑦福祉手当（経過措置分） ⑧原爆被爆者諸手当（医療特別手当、特別手当、健康管理手当、保健手当）
- (2) 基準日において本年2月分の特別児童扶養手当の支給対象となる障害児の方
- (3) 基準日において70歳以上の方（大正8年2月1日以前にお生まれになった方）で、市町村民税非課税世帯に属している方
  - ……高齢者御本人又は高齢者御本人の生計を維持している方が昭和63年度分の市町村民税を納めていない場合がこれに該当します。
- (4) 上記(1)～(3)に該当する場合でも、基準日において生活保護を受けている方や社会福祉施設に入所されている方などについてはそれぞれの制度において別に対応措置（生活保護費に1万円を加えて支給など）がとられるため、福祉給付金は支給されません。
  - なお、通所（通園）施設等で通所サービスを受けている方や軽費老人ホーム等の契約型の施設に入所されている方で(1)～(3)に該当する場合は福祉給付金の支給対象となります。

## 3. 介護福祉金の支給対象者

- (1) 基準日において生活保護を受けている方か、あるいは市町村民税非課税世帯又は均等割のみ課税世帯に属している方（御本人及び御本人の生計を維持している方が昭和63年度分の市町村民税を納めていないか又は均等割の税額のみを納めている場合がこれに該当します。）で次のいずれかに該当する方
  - ① 基準日において6ヵ月以上（昭和63年8月1日以前から）継続して、ねたきり又は痴呆等の状態にあるため常時の介護を必要としている65歳以上の方（大正13年2月1日以前にお生まれになった方）
  - ② 本年2月分の障害児福祉手当、特別障害者手当又は福祉手当（経過措置分）を受給できる方
- (2) ただし、基準日において、病院、診療所、老人保健施設に継続して3ヵ月を超えて入院（昭和63年10月31日以前からの入院）している方、特別養護老人ホームなどの社会福祉施設に入所している方、里親に委託されている方や養護委託者に委託されている方には介護福祉金は支給されません。

## 4. 受給の方法

- (1) 臨時福祉特別給付金の支給を受けようとする方は、臨時福祉特別給付金受給申請書に必要事項を記入して住所地の市町村に3月25日までに提出していただきます。
  - ただし、やむを得ない事情があるときはこの限りではありません。
  - なお、この申請書は1枚で福祉給付金と介護福祉金の両方の申請書を兼ねていますので、いずれの支給対象者にも該当するため両方の申請をしたい方も申請書は1枚だけ提出していただくことになります。
- (2) 臨時福祉特別給付金は、申請書提出後、受給資格が認定されると町長から支給されることとなります。

問い合わせ・申請書の請求先  
森吉町役場福祉保健課福祉係 ☎72-3111 内線04・05

※係では事前に対象者を調査の上、申請書を送付していますが、申請書が届いていない方で該当するのではと思われる方はご連絡下さい。

# 秋田内陸線 4月1日 全線開業

昭和61年11月から秋田内陸縦貫鉄道株の秋田内陸北線、同南線として先行開業していましたが、未開通区間の比立内一松葉間29.3キロが開通し、念願の角館鷹巣間が4月1日に全線開業となります。

これにあわせて、JR各線との接続や急行（もりよし号）運行等の配慮による新しい時刻表の改正を4月1日から実施（下表）します。

また、安全祈願祭、祝賀会、各駅セレモニーを計画しており、後日関係者へご連絡致しますが、本町各駅付近の皆様のご協力をお願い申し上げます。

## ダイヤ改正

### 秋田内陸線列車時刻表（上り）

（4月1日に限り、祝賀臨時列車運行のため1部変更がありますので、最寄の駅から秋田内陸縦貫鉄道にお問い合わせ下さい。）

角館			5:38		7:20	8:19	11:08	12:47		13:38	14:58		15:36	17:36	19:05		20:18
比立内		6:01	7:02		8:28	9:24	12:15			14:45	↓		17:21	19:17	19:53		21:25
阿仁合	5:49	6:38	7:24 7:27	8:20	8:50 9:09	9:47 10:00	12:41	上 桧 木 内 行	14:15	15:07 15:10	16:04	17:16	17:42 18:12	19:39	20:11	20:52	21:47
前田南	5:59	6:48	7:38	8:30	9:20	10:10	12:51		14:26	15:20	↓	17:26	18:23		↓	21:03	
阿仁前田	6:05	6:53	7:45	8:37	9:26	10:18	12:55		14:30	15:24	16:15	17:33	18:27		20:22	21:09	
桂瀬	6:14	7:01	7:54	8:45	9:35	10:26	13:03		14:38	15:32	↓	17:41	18:35		↓	21:17	
米内沢	6:23	7:09	8:03	8:53	9:43	10:35	13:11		14:46	15:40	16:30	17:49	18:44		20:37	21:25	
合川	6:32	7:20	8:12	9:01	9:55	10:57	13:22		14:57	15:49	16:36	17:59	19:01		20:43	21:33	
鷹ノ巣	6:51	7:37	8:28	9:18	10:12	11:14	13:38		15:14	16:06	16:50	18:16	19:20		20:57	21:50	

### 秋田内陸線列車時刻表（下り）

鷹ノ巣			5:24	7:04	7:52	8:42	9:42	10:40				13:05	14:40	15:30	16:58	17:42	18:45	20:24	21:14
合川			5:40	7:20	8:12	9:01	9:55	10:57				13:22	14:57	15:49	17:11	17:59	19:02	20:43	21:33
米内沢			5:49	7:29	8:20	9:10	10:02	11:05				13:30	15:05	15:57	17:18	18:08	19:10	20:52	21:42
桂瀬			5:57	7:37	8:28	9:18	↓	11:14				13:38	15:14	16:05	↓	18:16	19:19	21:00	21:50
阿仁前田			6:05	7:45	8:37	9:26	10:07	11:22				13:47	15:24	16:15	17:33	18:27	19:27	21:09	21:59
前田南			6:09	7:50	8:41	9:30	↓	11:26				13:51	15:28	16:20	↓	18:31	19:31	21:13	22:03
阿仁合	5:09	5:32	6:28	8:00 8:05	8:52 9:00	9:41	10:31	11:37 11:43	12:45	上 桧 木 内 発	14:02 14:13	15:39	16:30 16:35	17:46	18:43	19:42 20:11	21:24	22:14	
比立内	5:31	5:54	6:48	8:29	9:24		10:49	12:15	13:07		14:45		16:57	↓	19:06	20:33			
角館	7:01		7:51	9:34	10:24		11:33	13:17			14:09	16:04		18:05	18:45		21:36		

## ◆秋田内陸鉄道からお願い

秋田内陸線全線にわたって列車が運転されます。時刻表通りの列車のほか臨時列車や線路を保守するための工事用車などが通過しますので、線路内には絶対立入らないで下さい。また踏切の交通についても十分注意して、事故の防止にご協力下さい。

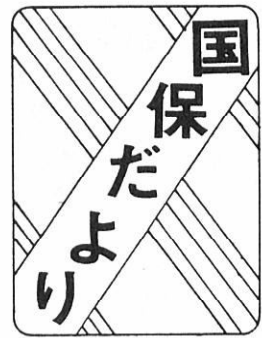

# 国民健康保険が新しくなります

今まで使われておりました、国民健康保険の保険証が4月1日より使用できなくなります。係では下記の日程で保険証の更新・交付を行ないます。なお、加入世帯には後日直接通知いたしますので、忘れないで交付を受けるようお願いいたします。また、福祉医療受給者証<sup>⑦</sup>の更新も同時に行ないます。

記  
・3月28～29日(米内沢地区) ・3月30～31日(前田地区)

## 保険証を交付できない場合

### 保険証を返してもらおう

災害などその他の政令で定める特別の事情がないのに保険税(料)を滞納している世帯からは保険証を返してもらおう場合があります。

### 被保険者資格証明書を交付

保険証を返してもらおう場合は、その代わりに、被保険者資格証明書をお渡しします。

### おとしよりなどの場合

保険税(料)を滞納して、被保険者資格証明書を交付された世帯の中に、老人保健で診療を受けている70歳(寝たきりの人は65歳)以上のおとしよりや原爆被爆者その他厚生省令で定める医療によって診療を受けている人がいる場合は、それらの人には、別に保険証をお渡ししますから、これによって診療を受けてください。

### 医療費はあとで払い戻す

被保険者資格証明書が交付されている場合は、診療費は一応自費で支払い、あとで国保から、支払った額の7割相当の払い戻しをうけることになります。

### 保険証の交付

滞納している保険税(料)を完納したとき、またはその額が著しく減少したとき、あるいは災害その他の政令で定める特別の事情があると認められるときは、世帯主に対し、改めて保険証をお渡しします。

### 給付の差し止め

災害などその他の政令で定められる特別の事情がないのに、保険税(料)を滞納している世帯主には、国保の給付の全部または一部を差しとめることができることになりました。

納付にご協力ください

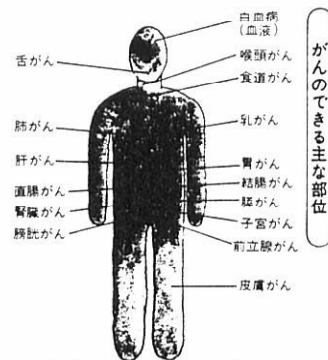

がんのできる主な部位

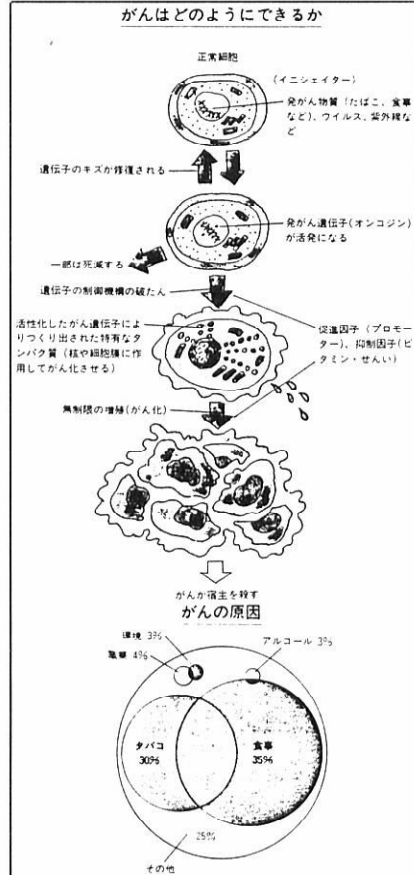

町では、平成元年度より、公立米内沢病院の協力で、大腸がん検診を実施することになりました。(基本健診とあわせて行ないますので、検診当日の朝、便を少し容器に入れてもってきてください) 食生活の変化に伴い、大腸がんが増加しています。野菜不足、特にセニイ不足が原因といわれています。なつかしいキンピラごぼう、さつまいもなどを食生活にとり入れてみては!

大腸がん検診を実施します



No.94

- がんを防ぐための12か条
- ① バランスのとれた栄養をとる
- ② 毎日、変化のある食生活を
- ③ 食べすぎを避け、脂肪はひかえめに
- ④ お酒はほどほどに
- ⑤ たばこは少なくする
- ⑥ 適量のビタミンと繊維質のものを多くとる
- ⑦ 塩辛いものは少なめに、熱いものはさましてから
- ⑧ こげた部分はさける
- ⑨ かびの生えたものに注意
- ⑩ 日光に当たりすぎない
- ⑪ 適度にスポーツをする
- ⑫ 体を清潔に

# ね 老後を支える保険料 き

国民年金の保険料は納まっていますか。「ついうっかり」「もう少しあとで」ということで納め忘れていた場合がよくあります。

納め忘れていたため、万一の事故のとき障害基礎年金や遺族基礎年金などを受けられないばかりか、年をとってからの老齢基礎年金さえも受けられないという事になって後悔しても遅いのです。人生八〇年時代を迎え、年金の生活に占める割合はますます重要になってきています。

いま一度納め忘れがないかお手元の領収書を確認し、もし納め忘れの保険料がありましたら、すぐ納めましょう。

◎昭和61年度の追納は 3月末までに納めると有利

●追納するときの乗率

3年を経過した日	0.055
4年を経過した日	0.113
5年を経過した日	0.174
6	0.239
7	0.307
8	0.379
9	0.455
10	0.535

国民年金の保険料の免除を受けていた期間については、後で納めることができます。(これを追納といえます) 年金額の計算をする場合、免除になっていた期間の年金額は、納めた期間の三分の一に上乗せして追納することになります。

したがって昭和六一年度の免除期間を今年四月以降に追納する場合は、利子相当額が加算されるので、今年三月末までに納付することを勧めます。ただし、免除期間の一部だけを追納する場合は古い免除期間から順に行うことになっております。

## 森吉町長 高田要蔵さん 58歳 献立拝見 (12)

※※栄養バランス※※ ( )内は必要エネルギー、太字は摂取量

朝	御飯 1杯	みそ汁 1杯	野菜いため (キャベツ・ハム) 中皿1	子持ちシシャモ豆 3匹	大根おろし 1個	目玉焼き 少々	ホウレンソウ 少々	漬物 (白菜・キュウリ) 少々	牛乳 200ml
昼	外食 1人前	(親子どんぶり) 又は (鍋焼うどん)							
夜	御飯 1杯	お吸い物 (鳥肉・まいたけ) 1杯	ヤリイカのサシミ 1人前	煮物 (里いも・ぜんまい 豚肉・シイタケ) 中皿1	酢物 (大根おろし) 小鉢1	野菜サラダ (キャベツ・トマト) 中皿1	カリフラワー 少々	漬物 少々	くだもの(ミカン) 2個

### 健康状態

- 身長 160cm
- 体重 65kg
- 血圧 130-80

### 奥様から一言

●ほとんど昼は、外食ですので、朝だけは、きちんとたくさん食べてもらうよう心がけております。

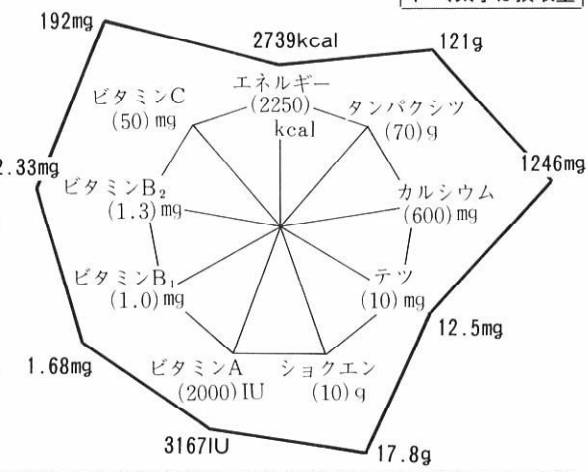

高田町長さんは食品数も1日30品目を満していますし、全体的にはミネラル、食物繊維のはてまでまんべんなく摂取しているのですがカロリーオーバーです。体重を、もう5kgくらい減量されたほうが体には良いと思います。

献立拝見シリーズも最終回をむかえました。森吉町の各部署で御活躍いただいている方々に原稿をお願いして12回連載しました。どの方も心よくおひきうけいただき本当にありがとうございました。



# 税金は期限内に自主的に納めましょう!

◆年度末になりましたので、納め忘れの税金がありましたら、直ちに納めて下さるようお願いいたします。なお新年度(平成元年度)の納税も右表のとおり始まります。きびしい情勢のもとで納税につきましてもこれまで以上の納税計画の準備がもとめられると思いますので期限内に自主的に納めるようご協力方お願い申し上げます。

## 《納期日にあわせた計画納税を》

◆税金は法により納入しなければならない指定期限があります。この期限を失うと督促手数料、延滞金等が加算され非常に不利な納付をしなければなりません。督促状や催告状を受けた後も納付に応じないときは、強制的に財産の処分を受け、差押財産を換価して租税収入にあてることとなります。進んで期限内に納めるようにしましょう。

## 《未加入のあなたも納税貯蓄組合に入りましょう》

◆納税貯蓄組合は、納税のために計画的に貯蓄を行ない、税の納付を容易かつ確実にすることを目的として設立されております。納税貯蓄組合には納税成績によって組合活動の励みとなるような奨励金等が支給されております。納税貯蓄組合に積極的に加入しましょう。

## 《前納をしましょう》

◆町民税と固定資産税は第1期の納期に年税額(第1期から第4期までの合計額)を納付すると、納期前納付報償金(税額の1%×前納日数)が交付されます。ただし計算した報償金が1,000円未満か、他に未納徴収金(本税並びに督促手数料、延滞金等の未納)がある場合には交付されません。

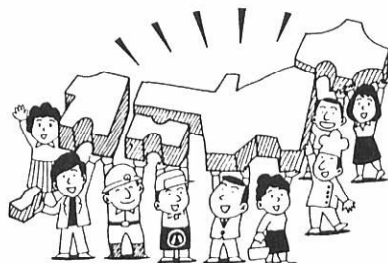

完納は家族みんなの合言葉

町税納期一覧表	
納期	税目
4月末日	国民健康保険税1期 軽自動車税
5月末日	固定資産税1期
6月末日	町県民税1期
7月末日	国民健康保険税2期
8月末日	固定資産税2期 町県民税2期
9月末日	国民健康保険税3期
10月末日	町県民税3期
11月末日	国民健康保険税4期
12月25日	固定資産税3期
1月末日	町県民税4期 国民健康保険税5期
2月末日	固定資産税4期

森吉町役場財政課・森吉町納税貯蓄組合連合会

# 農地銀行を知っていますか

農地銀行は農地の有効利用をするための機関です。

一般に「銀行」とは利潤追求を目的とした業務を行います。農地銀行は農地の出し手、受け手が安心して農地の貸し借りができるように農業委員会が実務を担当しており、公的な立場から農地の利用調整を進める機関です。

農地を貸したい人は、農地銀行に相談すれば責任をもって農地の借り手をさがしてくれます。もちろん小作料は適正な額が支払われます。しかも各種の優遇措置が受けられ、期限がくれば間違いなく農地が返還されます。

また、農地を借りたい人は、農地銀行に登録しておけば農地をさがしてくれ、農地の流動化や担い手農家の育成にもつながりますので大いに活用して下さい。

支店は各農地流動化推進員(農業委員)が担当しており、いつでも相談に応じます。

## 農地銀行業務のあらまし

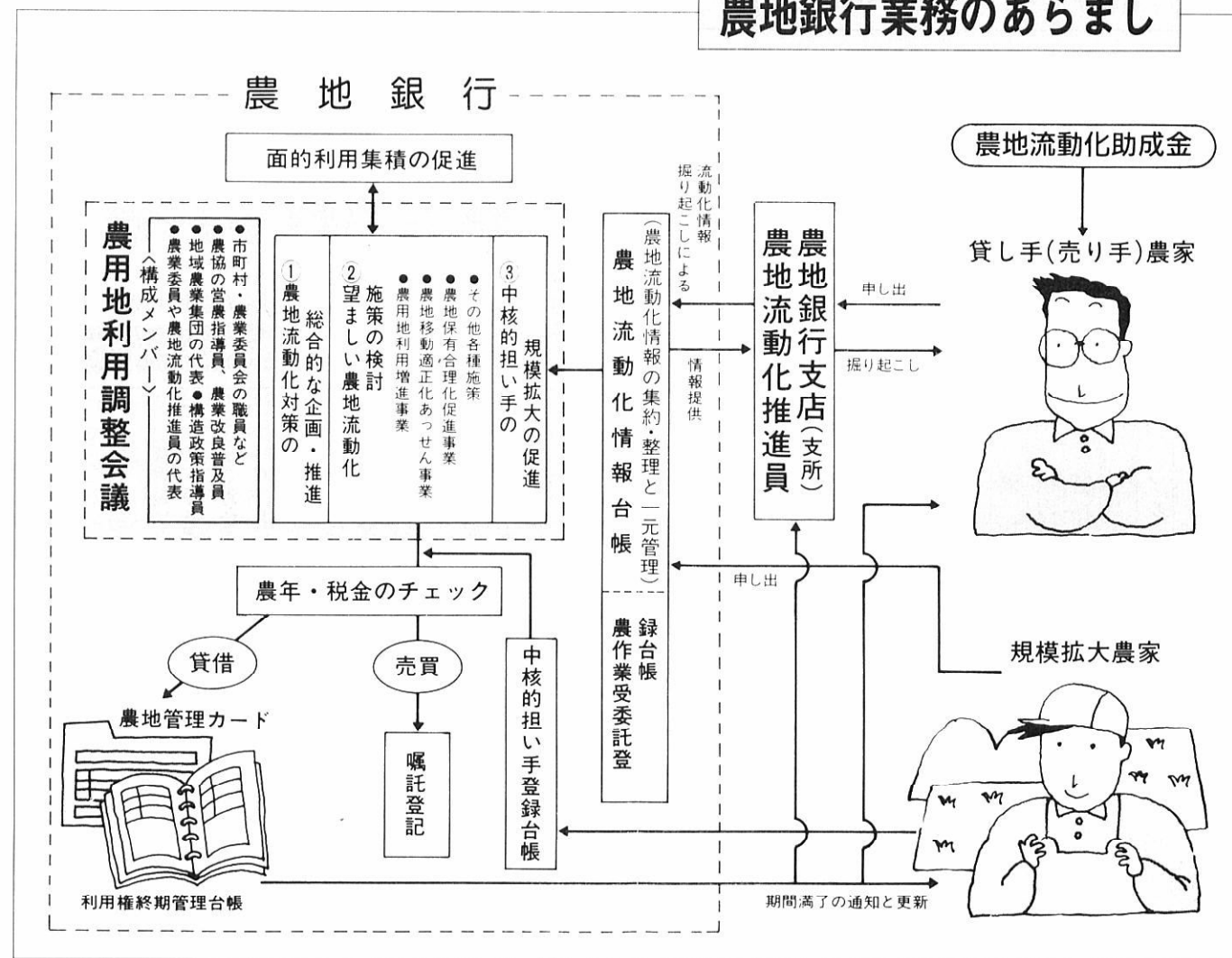

※問い合わせや詳しいことは農地銀行(農業委員会)

☎72-3111内線19へお尋ね下さい。

# あなたは狙われている

SF(催眠)商法(健康ふとん 健康食品など)



うますぎる話は危険です  
ご用心! ご用心!



## 被害にあわないために

1. いらなときは…きっぱりことわる
2. 買う前に家族と…よく話し合う
3. 契約内容を…よく確かめる
4. うかつに…署名・押印しない
5. なるべく…全額払いしない

「おかしいな」「どうしよう」と思ったときは  
……………すぐ相談しましょう

- ・森吉町商工観光課 0186(72)3111
- ・秋田県生活センター 0188(35)0999
- ・消費者モニター 高杉 春枝 (73)2081  
岸野イサ子 (75)2311

クーリング・オフ……………契約日を含め8日間は無条件解約  
(無条件解約) 無条件解約できます。

## ◎消費税が四月から

スタートします!

今年の四月一日から新しく消費税がスタートします。この消費税は、商品やサービスの売上げにかかる間接税で、税金分は価格に上乗せされ、最終的に消費者が負担します。なお、消費者が負担した税金の納付は製造、卸、小売の各事業者が行うことになっています。そのため事業者の方には、消費税の仕組み、納税事務の手続きをいち早く知っていただく必要があります。詳しくは、お気軽に最寄りの税務署(☎〇一八六一四二一〇六七)にお尋ねください。

## 農耕用軽油の免

### 税証交付について

#### 申請書受付

・日時 平成元年3月28日

10時～15時

・会場 構造改善センター

(必要書類等)

#### (一)新規申請者

イ. 農耕用機械の所有を証する書類

類(販売業者からの購入証明書等)

ロ. 耕作面積の証明書(事前に農業委員会から)

ハ. 申請者の印鑑

(共同の場合は全員)

#### 申請書受付

・日時 平成元年4月4日

11時～12時

・会場 構造改善センター

(必要書類等)

イ. 農耕用機械の所有を証する書類

類(販売業者からの購入証明書等)

ロ. 耕作面積の証明書(事前に農業委員会から)

ハ. 申請者の印鑑

(共同の場合は全員)

# 町内企業 あなたをまっています

(平成元年2月28日現在)

職種	仕事の内容	産業番号	事業所番号	求人教	年齢	賃金
木材加工	木材の木取及び加工	産業 161	112291	男女10	18～35	94,000～150,000
塗装木工	塗装組立(男)	産業 171	132391	男 2	45～60	95,150～120,000
	組立作業(女)			女 3		
酪農夫	乳牛の一般管理	産業 015	106591	男 1	20～40	126,000～140,000
原料裁断	ゴム原材料の裁断及び配布	産業 233	33591	男 2	57～60	90,000～100,000
現場代理人		産業 092	25291	男 2	20～45	150,000～200,000
電気工事	一般電気工事	産業 111	37691	男 1	18～30	100,000～120,000
営業	一般農家を対象にヤンマー農業機械の販売とサービスを行う。	産業 582	161791	男 1	19～35	94,000～144,000
配達係	プロパンガスの配達	産業 583	135491	男 1	18～30	90,500～130,000
配達係	荷物の配達	産業 421	92591	男 2	19～30	120,000～140,000
配達員	卵の配達及び鶏の管理	産業 015	1191	男 3	25才以下	90,000～125,000
プレス工	ゴム部品の製造	産業 239	109391	男 5	18～37	91,800～121,800
技術員	NC旋盤、NCボール盤、マシニングセンター、フライス盤等を操作する技術職。採用後6月まで本社工場等で研修。	産業 297	101991	男 15	18～35	106,000
整備工	建設機械等の修理、現場の重機械の点検、整備	産業 092	43091	男 3	20～35	150,000～200,000
溶接工	〃	〃	41591	男 2	〃	〃
作業員	技術職の補助	産業 297	102491	男 5	18～40	106,000
石材加工員	機械による石材加工	産業 258	9291	男 2	25～35	100,000～130,000
製造工	次代の工場経営者、技術伝承者として入れたい。	産業 348	146291	男 3	19～23	93,000～103,000
プレス工	製品のプレス	産業 231	50191	男 4	18～38	93,000～120,000
製造工	通信機器の部品製造	産業 304	927081	女 5	20～40	85,000
組立工	小型コイル巻線、部品組立、検査等	産業 301	78391	女 5	18～45	87,750
製品仕上工	製品の検査、仕上げ	産業 231	49891	女 1	18～38	85,600～100,000
製造工	塗装用ペンキ刷毛の製造	産業 348	166091	女 10	18～35	84,000～90,000
一般作業員	卵の選別と洗浄、鶏の管理	産業 015	133691	女 6	20～45	85,600～110,000
調理手伝	ペンション内雑役及びスキーレッスンアシスタント	産業 151	136791	女 2	18～35	100,000～150,000
店員	包装、陳列	産業 539	17291	女 1	18～37	時給 500

※ 事業所名、所在地等、詳しくは大館公共職業安定所 鷹巣出張所 (☎62-1240) へお尋ね下さい。

平成元年度技能検定の申請受付(4月3日～17日)、詳しくは☎72-3111 内線35へ。

# ママさん教室

(母子手帳交付)

◆4月10日(月) 構造改善センター  
午前10時~12時  
※妊婦さん本人がおいで下さい。

# 乳幼児健診

- ◆三才児健診 (昭和61年1月12日~4月12日生)  
4月12日(水) 構造改善センター
- ◆乳児健診 (昭和63年6月11日~7月10日生)  
(昭和63年12月11日~平成元年1月10日生)  
4月19日(水) 構造改善センター
- ◆乳児相談 (昭和63年3月16日~4月26日生)  
(昭和63年9月16日~10月15日生)  
4月26日(水) 構造改善センター

# 第2回ファミリーコンサート 「クラリネットの夕べ」

日時 3月28日(火)午後6時30分  
会場 浜辺の歌音楽館  
クラリネット奏者 佐川聖二  
(東京交響楽団々員)  
入場料 1,000円  
申込先 浜辺の歌音楽館 ☎72-3014  
○先着100名ですのお早めに!

# 平成元年商業統計(一般飲食店) 調査のポスター公募

平成元年10月1日現在で実施する第17回商業統計調査(一般飲食店)に係る広報用ポスターを募集しています。  
◆応募期間 3月1日~4月20日  
※応募方法、ポスター規格等詳しくは役場広報係(☎72-3111内線23)へ

## 農業技術テレホンサービス

鷹巣農業改良普及所では、農業技術情報のテレホンサービス(☎62-0029)を行っております。御利用下さい。

### — 放送予定 —

- 3月25日~31日 春まき野菜の作り方
- 4月1日~7日 稲の種まきと育苗の初期管理
- 4月8日~14日 水田の深耕と土づくり
- 4月15日~21日 水稻育苗期間の病害防除について
- 4月22日~28日 水稻育苗の中期管理について

# 奥の細道300年 フェスティバル

今年は、松尾芭蕉が「奥の細道」を巡遊してから300年を迎えます。これを記念して作品を募集しています。ふるって投句下さい。

- ◆「世界俳句大会」  
未発表の新作2句1組で、季は問いません。一人何組でも可。  
○投句料1組(2句) 1,000円  
○しめきり 平成元年4月20日

- ◆「新・奥の細道」  
東北7県の中で、美しさや潤い文化、歴史、産業などの面で魅力ある地域、21世紀にむけて創り、守り、育てていきたいもの、または地域を募集します。「新・奥の細道」にふさわしい地域をご推薦ください。  
○応募方法 はがきか封書で、選んだ場所と理由を。(できれば写真も同封)  
○しめきり 平成元年5月10日

詳しいことは役場広報係へ(要項を差し上げます) ☎72-3111内線23

高橋勝幸 神成陽子 新内芳則 山内和子 森川和子 太田久子 鷹浦巢田 小鷹巢田 鷹浦巢田 阿仁町

## ご結婚 おめでとう



松橋 宏成(幹雄・三男) 学校通  
九島 翔太(一文・長男) 向本城  
森川 麻希(和文・長女) 新屋布  
大澤 裕也(弘樹・長男) 五味堀  
山田 千春(秋男・長女) 惣内  
三浦 紗緒理(仁作・長女) 下前田

## お誕生 おめでとう



松橋 アキ(92) 喜一母  
工藤 ナカ(80) 勝司母  
羽場 フミ(62) 富上美母  
松橋 ツメ(82) 勝男母  
北林 峯吉(79) 慎一父  
庄司 徳治(81) 堅一父  
播磨 タカ(87) 忠金母  
森吉 下川端

## おくやみ



## 香典返し

社会福祉協議会に善意が届けられました。ご厚意に感謝申し上げます。

三万円 通り 佐藤太郎  
二万円 桂 鈴木市太郎  
二万円 白 瀬 島山隆生  
三万円 川 坂 喜一  
三万円 鍛冶 庄司 堅一  
二万円 寄 延 工藤 勝司  
三万円 長 野 羽場 富土美  
二万円 松山 庄司 勝良次  
二万円 学 校 通 松橋 勝男

## 図書館に寄贈

千葉県在住の山本泉さんから一般図書八三冊(通算一回目)、春日一文さん(五味堀)、鈴木吉治さん(桂瀬駅前)、岡田有功さん(東京都)から各種図書が寄贈されました。

もえるゴミと、もえないゴミの区分をはっきりし、収集場所をきれいにしましょう。