



もりよし

広報

- 森吉町老人保健福祉計画 2・3・4
- 町長エッセイ……………5
- 米内沢保育園完成！……………6・7
- 新年度予算……………8・9
- 社会福祉協議会より……………10・11
- 町税納期一覧・農作業標準労働賃金……………12・13
- 犬の登録と狂犬病予防注射・口座振替など……………14・15
- 年金・国保・保健・図書館だより……………16・17
- 教育委員会トピック……………18・19
- 町の話題・人事異動……………20・21
- お知らせ……………22・23
- カレンダー・慶弔……………24

1994.4.5発行 平成6年 **4** 月号 No.437

■編集と発行 / 森吉町役場総務課 秋田県北秋田郡森吉町米内沢字七曲51 TEL0186-72-3111 FAX0186-72-4747



喜び2倍！
 (新しく完成した米内沢保育園にて)

特集

森吉町

老人保健福祉計画

高齢者が健康で生きがいを持ち、安心して生活することが出来る社会を

二十一世紀初頭には、国民の約四人に一人が六十五歳以上の高齢者となり本格的な高齢化社会を迎えることが確実です。町の高齢者人口は、総人口の約二三％に達し、平成二十年度には三三％を超えると推定され、全国平均を上回るスピードで超高齢化社会を迎えます。町では総合的な保健福祉供給体制の確率をめざし、地域に密着した理念のある計画「老人保健福祉計画」を策定しました。今号では、その概略を紹介します。

1 計画の背景

本町の人口は、昭和四十五年に一〇、〇四一人、昭和五十五年に一〇、二八二人、昭和六十年に九、八二七人、平成二年には八、九五二人となつて、平成五年七月現在では八、七八八人と年々減少しています。

これは出生率の低下、若年層の県外流出などに起因しています。さらにダム建設に伴う移転者の町外流出も原因の一つとなつています。特に年少人口（〇～十四歳）は、昭和四十五年の人口構成に占める割合が二六・七％でしたが、昭和六十年には一八・六％、平成二年には一五・五％と大きく減少しています。

その反面、高齢人口は昭和四十五年の人口構成比率が八・〇％でしたが、昭和六十年には一六・〇％、平成二年には二〇・七％、平成五年で二二・九％と増大しており早いテンポで高齢化が進行しています。

さらに、町の人口は平成七年に八、〇〇〇人、平成十一年には七、八四〇人と推計され、人口減少は大幅に進行します。高齢者人口も平成七年に二、一四二人（比率二六・八％）、平成十一年には二、五二三人（比率三二・一％）と三人に一人が高齢者となり、高齢化社会の到来は確実です。中でも介護の必要が高くなる七十五歳以上の後期高齢者人口は、平成四年七月現在で七九七人（比率九・一％）ですが、平成七年には九〇一人（比率一・一・三％）となり、さらに平成十一年には一、一六七人（比率一四・九％）になることが見込ま

●人口構造と推移

	昭和45年 (1970年)	昭和50年 (1975年)	昭和55年 (1980年)	昭和60年 (1985年)	平成2年 (1990年)	平成7年 (1995年)	平成11年 (1999年)	平成12年 (2000年)
総人口(A)	12,041	11,050	10,282	9,827	8,952	8,000	7,840	7,800
30歳以上女性	3,481	3,478	3,480	3,577	3,506	3,548	3,659	3,679
40歳以上	4,501	4,974	5,152	5,350	5,384	5,507	5,494	5,490
65歳以上(B)	957	1,110	1,287	1,569	1,853	2,142	2,513	2,609
70歳以上	540	660	785	1,025	1,228	1,471	1,881	1,954
75歳以上(C)	247	324	420	559	750	901	1,167	1,272
高齢化率(B/A)	8.0%	10.0%	12.5%	16.0%	20.7%	26.8%	32.1%	33.4%
後期高齢者比率(C/A)	2.1%	2.9%	4.1%	5.7%	8.4%	11.3%	14.9%	16.3%

(資料) 「国勢調査(昭和45年～平成2年)」

2 総合的な保健福祉供給体制を

て老人福祉計画と老人保健計画とが一体となった「老人保健福祉計画」を各市町村ごとに定めることになりました。

こうした状況の中、町では、老人福祉センターをはじめとし、特別養護老人ホーム、老人保健施設、老人憩いの家等が整備されており、これらの施設を有効に活用し、さらに施設の整備充実を図りつつ、行政サイドの保健、福祉、医療が一体となり地域に密着した理念のある計画「老人保健福祉計画」の構想を検討してきました。

本計画は、国でまとめた「高齢者保健福祉推進十カ年戦略(ゴールドプラン)」および平成三年五月に策定された「森吉町総合開発計画」を踏まえ、それらとの整合性を図りながら、高齢者の保健福祉ニーズに基づいて策定するサービスの実施目標および供給等に関する計画です。策定にあたっての基本方針として

- ①国あるいは県から町への押しつけではなく、町が主体の計画づくりにあつていくこと。
- ②保健と福祉、在宅福祉と施設福祉の一体化。
- ③保健福祉サービスの計画的な整備。

3 サービスの提供体制

現在町には、特別養護老人ホーム、老人保健施設、老人福祉センター、老人憩いの家等が整備されています。ニーズ調査の結果やサービス目標量から勘案すると、整備が必要な施設としては、デイサービスセンター、介護支援センター、保健センター、ショートステイ専用床の拡充等が考えられます。整備に際しては、各施設の連携を図るため、また機能を高めるためにも点から面(集合体)の整備を考えなければなりません。

基本的には、高齢者が慣れ親しんだ地域、家で生涯を送れるよう福祉保健サービスの充実を図りな

から施設入所ニーズにも迅速に対応できるシステムづくりをめざします。

●**デイサービスセンターを整備**

平成十一年度には、ねたきり老人五十四人(施設入所者を除く)、痴呆性老人十九人、虚弱老人六十人と推定されますが、これらの人たちの孤独感の解消や心身機能の維持向上と家族の身体的精神的負担の軽減を図るため、デイサービスセンター(B型)の整備を検討してまいります。

●サービスの利用意向

サービス	ねたきり	痴呆性	虚弱	その他
ホームヘルプサービス	21.4%	22.1%	37.4%	9.3%
デイサービス	11.1%	14.3%	19.2%	23.2%
ショートステイ	22.9%	19.7%	20.0%	34.7%
日常生活用具給付	24.0%	18.4%	19.2%	39.2%
訪問入浴サービス	37.5%	21.3%	10.1%	26.6%
訪問給食サービス	17.6%	24.2%	20.7%	29.5%
介護相談・情報提供	13.6%	21.7%	11.2%	38.8%
デイケア	21.3%	20.6%	19.9%	34.6%
機能訓練	18.3%	19.3%	21.3%	39.2%
訪問指導	22.6%	28.9%	27.3%	26.4%
訪問看護	39.7%	26.4%	46.3%	42.5%

●要援護老人の推移

	平成4年		平成11年		平成12年	
	在宅施設	医療機関(6ヵ月)	在宅施設	医療機関(6ヵ月)	在宅施設	医療機関(6ヵ月)
65歳以上人口	1,972人	2,513人			2,609人	
要援護老人						
ねたきり老人	120人	153人	54人	89人	159人	111人
痴呆性老人	15人	19人	19人		19人	
虚弱老人	52人	66人	66人		69人	
計	187人	238人	139人	89人	247人	111人

(注1) 平成4年の65歳以上人口については、平成4年7月1日現在の人口である。
(注2) 痴呆性老人及び虚弱老人は、施設、医療機関における実態の把握が困難であるため、在宅の痴呆性老人及び虚弱老人の数値を使用している。「在宅の痴呆性老人の性別・年齢別出現率」から推計する。



平成5年度第16回森吉町社会福祉大会
福祉と健康の集い

ショートステイ専用床を八床に

ショートステイ専用床として、特別養護老人ホーム「森泉荘」に五床整備し、利用していますが、需要が年々延び、今後もねたきり老人の増加に伴い利用率が高まるものと思われまふ。現在のままで対応が困難になるので、八床に増床いたします。

在宅介護支援センターを整備

在宅での介護に重点を置く意味でも二十四時間体制で各種の相談に応じる在宅介護支援センターの整備は不可欠です。特別養護老人ホームか老人保健施設に併設する形で推進いたします。



ケアハウスを整備

一人暮らし老人や老人世帯あるいは虚弱老人が増えるのは事実です。また、冬期間の除雪作業の難しさ等から考えると、入所者への生活相談に応じ、入浴と食事の提供をし、車イスの使用も可能で、さらに緊急時の対応機能も持ち合わせ、安心して生活できるケアハウス（軽費老人ホーム）をデイサービスセンターとの併設を検討してまいります。

保護センターを整備

住民の健康づくり保健事業の推進を図り、ねたきり予防活動の拠点施設として保健センターを整備いたします。

十二年度までにホームヘルパーを十五人に増員

ホームヘルパーは、平成五年度より七人体制（一級ヘルパー三人）でサービス事業を実施しています。派遣世帯数は微増傾向ですが、将来的には、対象世帯と一人当たりの担当ケースが増えることは確実です。平成十一年度までに十四人、十二年度には十五人に増員。今後の住民ニーズの動向を把握しながら

森吉町老人保健福祉計画の概略をご紹介します。行政施策は完全実施の方向で行われるべきものでありますが、社会情勢などの変動に弾力的な対応をしていくことから、毎年ローリング方式により補完調整してまいります。



要援護老人に対するサービスの目標水準

サービスの種類	平成11年度			平成12年度		
	寝たきり	痴呆性	虚弱	寝たきり	痴呆性	虚弱
ホームヘルプサービス	週3回	週3回	週1回	週3回	週3回	週1回
デイサービス	週2回	週2回	週1回	週2回	週2回	週1回
ショートステイ	年6回	年6回	年1回	年6回	年6回	年1回
機能訓練	週2回(6か月間)			週2回(6か月間)		
訪問指導	年12回	—	年6回	年12回	—	年6回
口腔(栄養)指導	年1回	—	年1回	年1回	—	年1回
痴呆性老人訪問指導	—	年3回	—	—	年3回	—
老人訪問看護	週1回	週1回	—	週1回	週1回	—

高齢者の生きがい

生きがいの内容	生きがいである	今後やりたい	考えていない	計
働くこと	813 (48.5%)	20 (1.2%)	843 (50.3%)	1,676 (100%)
老人大学(学習活動)	117 (7.0%)	94 (5.6%)	1,465 (87.4%)	1,676 (100%)
スポーツ・レクリエーション	157 (9.4%)	126 (7.5%)	1,393 (83.1%)	1,676 (100%)
ボランティア活動	58 (3.5%)	82 (4.9%)	1,536 (91.6%)	1,676 (100%)
趣味の集まり	218 (13.0%)	132 (7.9%)	1,326 (79.1%)	1,676 (100%)
近所とのつきあい	689 (41.1%)	59 (3.5%)	928 (55.4%)	1,676 (100%)
旅行	457 (27.3%)	146 (8.7%)	1,073 (64.0%)	1,676 (100%)
ショッピング	149 (8.9%)	42 (2.5%)	1,485 (88.6%)	1,676 (100%)

(資料)「森吉町高齢者ニーズ調査(平成4年9月現在)」結果

町長 理想

松橋久太郎



当初予算の編成

六年度の当初予算は前年より七%減の四十四億と最近にない緊縮予算を組まざるを得ませんでした。が長びく不況によって国の税収が大幅に減ったため、町村が最大の財源としている地方交付税が一八%削減されることになったからであります。当町の場合、二億円の減額になりますので、実に窮屈だった訳です。

編成に当たって最も注意したことは、健全財政を堅持するため、財政力指数の基準になる公債費比率を下げたいということでした。ちなみに、平成三年度は一・二・五%、四年度は一・一%、五年度は一・〇・五%、六年度は一・〇・〇%と着実に下がってきております。一〇%未満が青、一五%未満が黄、そして一五%以上になると赤信号で財政再建団体の指定を受けることに通じます。あと少しで青信号の一〇%以下になりますので、今後も健全化を志向して参りたいと思っております。(※公債費比率とは、その年度の借入金返済額が一般財源に占める割合であります)

二つの貴重な表彰

その一つは二月二十八日、県知事から全く予期していなかった秋田県飲酒運転追放運動の成績優秀賞でした。これは運転者の方々の

先月二日、商工会館に於いて初めてこの懇談会を私からお願いして開いて戴きました。町の商業を取りまく環境条件を分析し、今後の商業活動の発展を

商工会役員との懇談会

池田委員長はじめ委員の皆さん、明るい選挙推進協議会の佐藤会長はじめ委員の皆さん、おめでとうございます。今回の受賞は崇高なボランティア活動の賜であります。今後、尚一層のご精進をお願い致します。

もう一つは町選挙管理委員会が、都道府県選挙管理委員会連合会長表彰を受けたことです。昨年七月に執行された衆議院議員選挙が、公明正大に行われ、しかもその処理が迅速、正確であり、投票率の向上の努力も見られるべきものがあつたという理由からであります。

運動者のみなさん、飲酒運転は絶対やめましょう。危険で不名誉な飲酒運転を森吉町から追放しましょう。

自覚の賜であります。交通安全運動に携わる皆様の努力の成果でありまして、心から敬意と謝意を表します。数多い交通事故の中で飲酒運転だけは運転者自身の意志で回避できます。運動者のみなさん、飲酒運転は絶対やめましょう。危険で不名誉な飲酒運転を森吉町から追放しましょう。

ジャンボリーの陳情

平成十年度に開催されるジャンボリーを森吉町に招致したいと、昨年六月から運動を展開しております。そのことは既に御案内申し上げておきます。今年六月から運動を展開しております。そのことは既に御案内申し上げておきます。今年六月から運動を展開しております。そのことは既に御案内申し上げておきます。

まず、櫻内先生は「私は、一昨年にリレハンメルで開かれた世界ジャンボリーに参加したが、人口僅

か二万六千人の町が、引き続き冬期オリンピックを開いたのだ。森吉町も九千人のようだが、ジャンボリー目指して頑張れ」と逆に激励されました。原田先生は私達の前で、日本連盟の事務局長に電話で頼んでくれました。「しかし、競争相手の群馬県も、中曾根・福田両元首相に小淵恵三小淵派会長等超大物を先頭に巻き返しに出ているので強敵だぞ。ただ、群馬は水が無いからそれがどう評価されるかだ」とおっしゃっていました。最後の橋本先生は国会随一の登山家で、しかも著名な写真家でした。従って、役場の宮野君が苦心して撮影し、繋ぎ合わせたノロ川牧場の全景写真を見て「これは素晴らしい。ジャンボリーには最適だ」と見た瞬間、感想を述べられ「競合の群馬は水が問題なので秋田も頑張れ。僕も応援するよ」と私の手をがっしり握ってくれました。三先生とも高名な方ばかりで、分刻みの日程を調整して陳情を受けてくださいました。総て野呂田先生が段取りをしてくださったほかに、「是非秋田で開催できるように」と自ら頭を下げて頼んでくれました。全く感謝の外ありませんでした。

ぼくたち・私たち・の新しい保育園です。

平面図

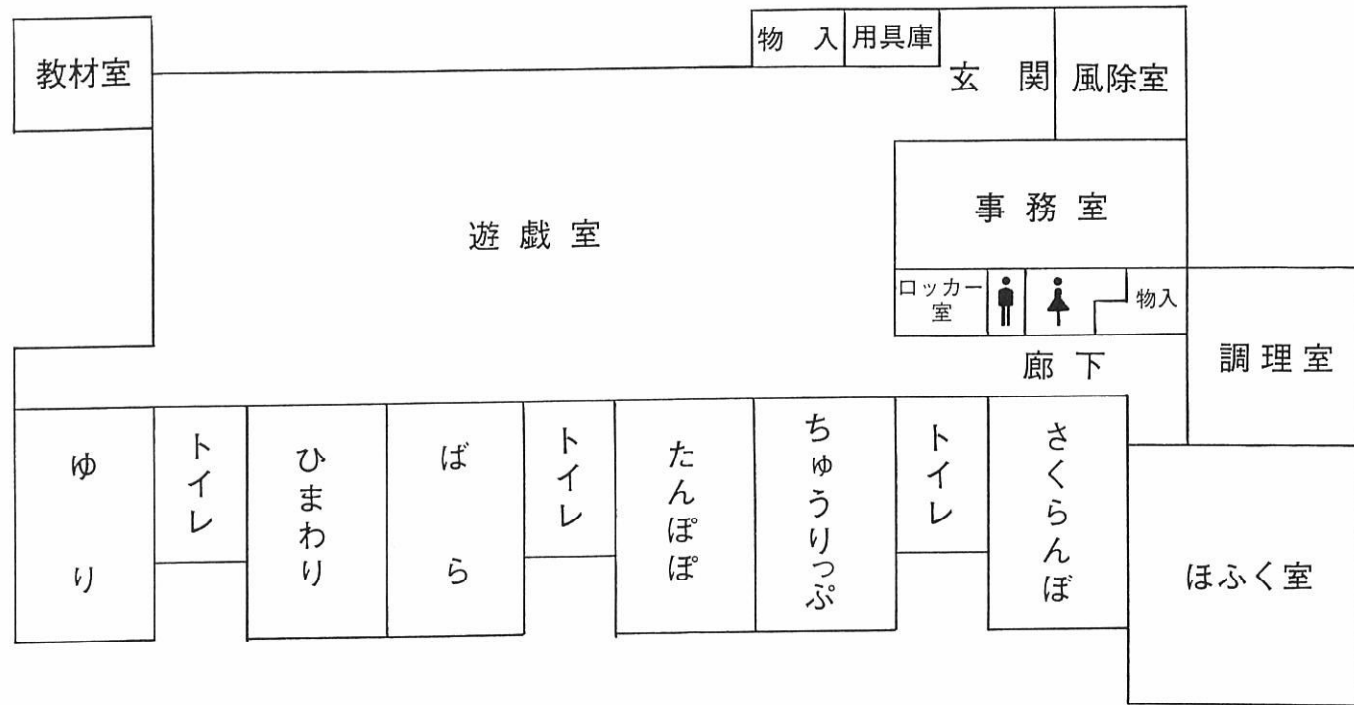

▶保育室は園児に合わせた高さのつくりになっています。



▶グリーンとアイボリーの明るい玄関です。



▶とても大きく、広々とした遊戯室です。



▶ほふく室です。小さいお友達が増えますね。

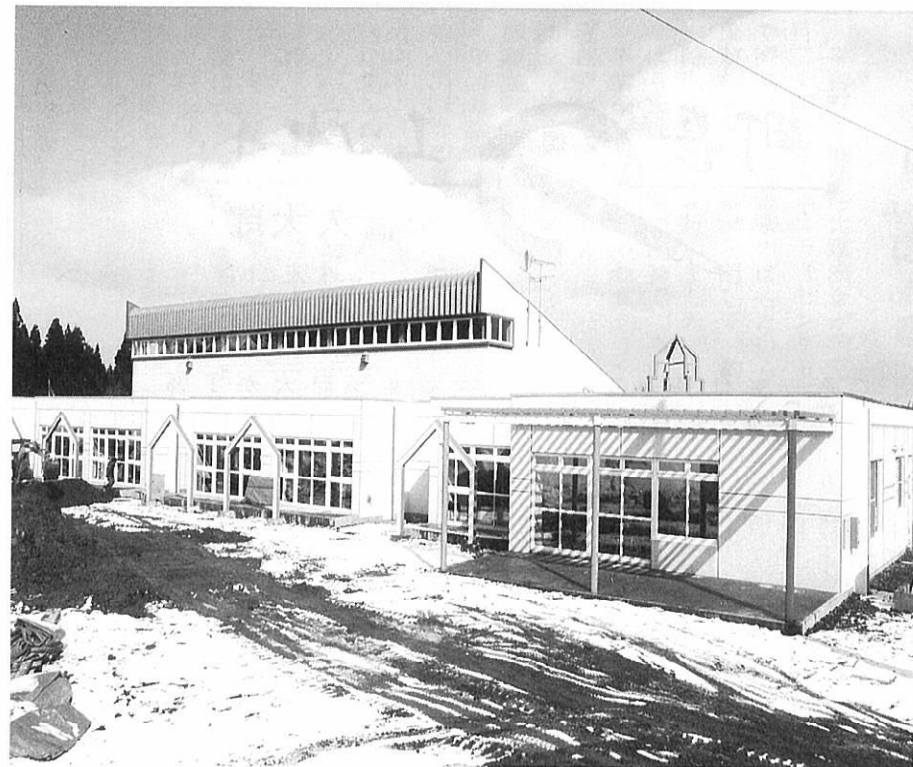

昨年八月より、米内沢字御嶽に建設が進められていた米内沢保育園が、このほど完成し、三月二十四日に落成式・祝賀会が行われ、新園舎の完成を喜びあいました。

この日、午前九時からは新しい保育園で初めての卒園式も行われ、四十六人の園児たちが新しい旅立ちをして、四月から元気で立派な一年生になることを、新しい保育園と保母さん、そしてお父さん、お母さんに約束しました。

その後、午前十一時から

▶新しい保育園で卒園した思い出ができたね！



行われた落成式には松橋町長、町議会議員の方々を始め、関係者約八十人が出席。神事では松橋町長、桜井議長などが玉串を捧げて新園舎で事故がないよう祈願していました。その後、参加した方々は園内を見学、いままでの施設の約一・五倍の広々とした保育園を見てまわりました。

このあと、アグリハウスに会場を移して祝賀会が行われ、設計・施工業者の株式会社コスモス設計、株式会社池田一級建築設計事務所、秋田土建株式会社、建設用地協力者へ感謝状を贈呈し、新しい保育園の完成を喜びあうとともに、園児たちが、広い保育園で元気に育ってくれることを願っていました。

建設の概要

- ▽建設場所
森吉町米内沢字御嶽七四
- ▽工期
平成五年八月十二日～
平成六年三月十日
- ▽工事費
建物本体工事費 一三二、九三二千円
電気設備工事費 一三、一四四千円
機械設備工事費 三〇、七〇四千円
設計委託費 一〇、六〇九千円
合計 二七六、三四九千円
- ▽工事関係者
設計監理 株式会社コスモス設計
株式会社池田一級建築設計事務所
建設工事 秋田土建株式会社
▽構造及び規模
鉄筋コンクリート（一部鉄骨造）
平屋建
一、一六一・二六平方メートル



広い園舎で元気に遊んでね！

米内沢保育園完成

新

新しい時代の町づくり 平成6年度一般会計当初

主要施策

快適な生活環境『住みよい町づくり』のための予算です！



事業名	事業費
地域コミュニティセンター建設	26,250千円
森泉荘運営委託費	163,752
社会福祉法人「交楽会」補助金	20,412
老人保護措置費	73,112
公立米内沢総合病院費 (建設費40,000・普通交付税100,000・分賦金5,163)	145,163
農業振興費	28,384
コンベンションホール建設事業費	206,344
畜産業費	61,896
土地改良整備事業費	45,650
ふるさと林道緊急整備事業費	60,500
森林総合整備事業費 (森林整備事業)	12,173
林業地域総合整備事業費 (林道開設・改良)	131,514
温泉掘削事業費	72,100
町道新設改良事業費	309,470
町道舗装新設事業費	126,679
橋梁維持補修費	5,283
急傾斜地崩壊防止事業費	7,500
公園費	16,966
小学校整備事業費	12,385
勤労者体育施設整備事業費	15,000
消防自動車導入事業費	14,919
繰出金	200,203
計	1,755,655

性質別歳出状況

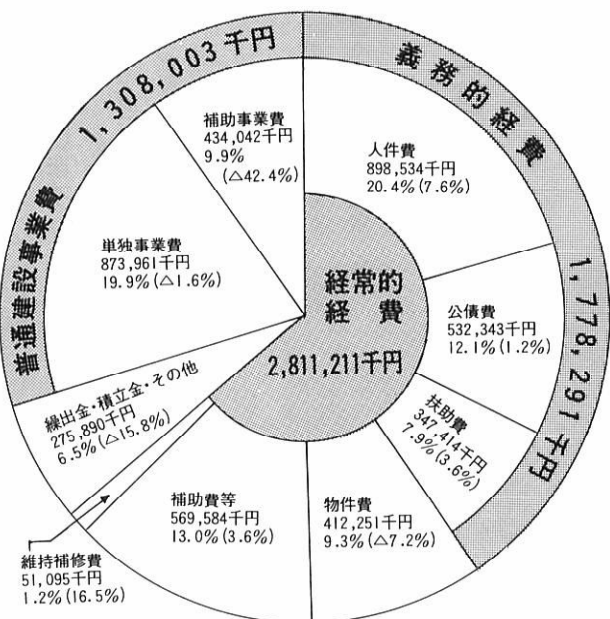

を目指して 予算は43億9,511万円に

**緊縮予算
新規事業は補正予算で**
国の平成六年度予算の決定をみていないため、緊縮型予算となっています。
今年度予算の新規事業については、補正予算で対応してまいります。予算の内容を公表いたします。

目的別歳入歳出状況

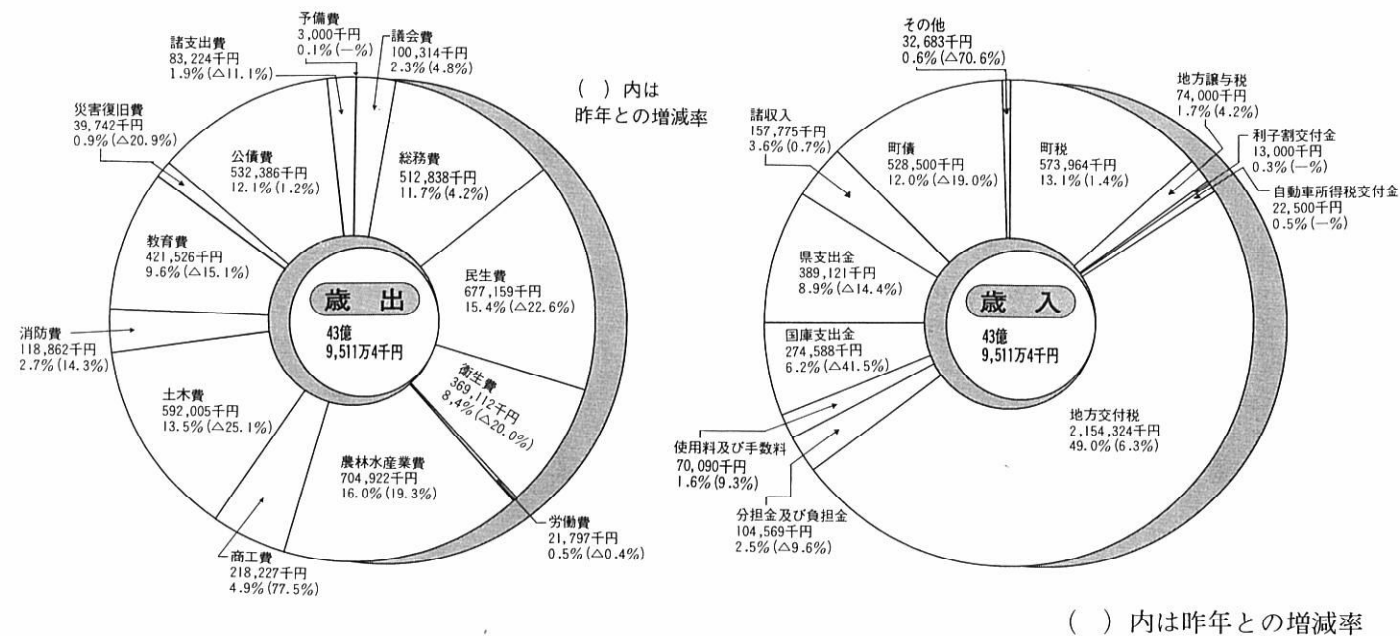

特別会計予算

区分	本年度当初予算	昨年度当初予算	区分	本年度当初予算	昨年度当初予算
国民健康保険	609,778千円	605,649千円	米内沢財産区	12,103千円	10,993千円
国民健康保険診療所	58,094	61,246	前田財産区	34,015	49,085
森吉出張診療所	—	5,108	ノ口川牧場	34,755	38,091
老人保険	953,337	857,204	宅地造成事業	319,184	334,211
簡易水道	128,923	122,893	下水道事業	273,854	135,926
畜養殖施設	4,901	4,887	計	2,428,944	2,225,293

企業会計予算

区分	本年度当初予算	前年度当初予算
水道事業	188,110千円	284,064千円

心から「安心」を実感 できる森吉福祉を 目指して

平成六年度の事業を紹介します。



●重点事項

在宅福祉活動の 充実に努めます

- ①一人暮らし老人、寝たきり老人、老人夫婦世帯へのホームヘルパー派遣
- ②在宅寝たきり老人への介護用品（紙オムツ）の提供（年六回）
- ③一人暮らし老人サービス（給食年四回、親睦交流会、生きがいづくり学級、園児とのふれあい）
- ④福祉資材の活用（特殊ベッド、車いす、布団乾燥機、介護用品のあっせん）
- ⑤デイサービス事業の推進（リフトバス使用により、森泉荘施設の利用）
- ⑥在宅入浴サービス（ポータブル浴槽の活用）
- ⑦在宅介護者の集い



▲ボランティアの一人暮らし老人への友愛訪問

⑧在宅老人へのめがね石の取り付け（火災防止）

地域福祉活動を 推進します

- ①社会福祉大会の開催（表彰・実績発表）
- ②社協だよりの発行、町広報の活用
- ③福祉掲示板の活用
- ④福祉の傘の活用
- ⑤福祉教育連絡協議会の活性化（小学・中学・高校JRC）

低所得世帯に対する 援助活動を行います

- ①心配ごと相談所の積極的利用を進める（相談員の研修と機能強化、毎月第一、三木曜日）
- ②他機関との連絡調整（行政相談など）
- ③福祉資金の効率的な活用と推進（たすけあい資金・生活福祉資金の貸し付け）

共同募金運動を 強化します

- ①赤い羽根募金運動の推進
- ②歳末たすけあい運動の推進（義援金による要介護者への配分）



▲一人暮らし老人料理会

障害者の活動を 推進します

- ①在宅重度障害者、心身障害者へのホームヘルパー派遣
- ②身障協会・心身親の会等の強化
- ③心身障害者（あやめ会）の育成（福祉事務所主催、ふれあい学級への参加）
- ④心身障害者の家族との交流

老人福祉対策を 推進します

- ①老人クラブの自主的活動への協力
- ②施設の活用（花植え・草取り）
- ③無料入浴サービス事業（月二回）

財政基盤を 強化します

- ①会員の確保（一般会費二百円、賛助会費千円、特別会員三千円）

あなたの奉仕で育つ ボランティア活動

あなたのボランティアが明日の町の福祉を築きます。参加してみたい方は、社協までご連絡ください。

- (1)組織活動
 - ・介護資材
 - ・紙オムツ（年6回分）
 - ・掲示板
 - ・福祉の傘
 720,000円
- (2)調査広報
 - ・要介護者カルテ作り
 - ・社協だより発行
 120,000円



▼給食ボランティア

70歳以上の一人暮らしの方を対象にすずらん会をバス送迎にて月2回実施し、切り絵・料理会・園児との交流等を行っています。これから参加したい方は、社協にご連絡ください。



▶一人暮らし老人学級すずらん会

あなたの生活を豊かにする 生活福祉資金貸付 制度のご活用を

- 介護用品を購入したい
- 商売の拡張をしたい
- 子供の進学が決まった
- 家族の方の急病
- 住宅の改築、補修など

資金にお困りになることはありませんか。生活福祉資金は、そんな時お役に立つ低利な公的資金です。

※詳しいことは、町社会福祉協議会へ問い合わせください。☎72-3494

おもな事業予算額

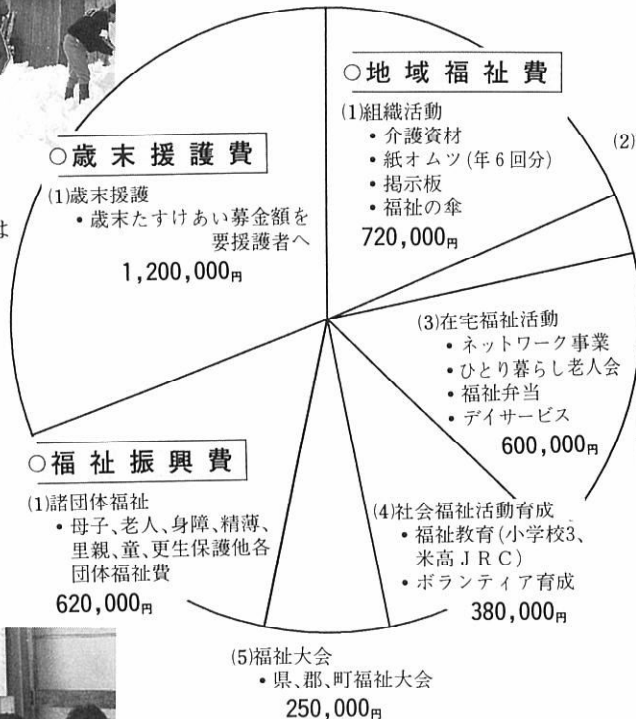

ホームヘルパー 派遣事業

一人暮らし、寝たきり老人、老人世帯、心身障害（児）者、在宅重度障害者への在宅支援をするため、ホームヘルパーを派遣しております。悩んでいる方は、まず社協にお電話を！



たすけあい資金の ご活用を

この制度は、香典返しを資金に町内に居住する（低所得者階層）に対して必要とする場合に貸し出します。

■貸付限度額 100,000円以内

これらの事業は、赤い羽根共同募金の配分金で活動し、歳末援護費は歳末たすけあい募金で行われています。町民のみなさんのあたたかい善意が社会福祉事業を盛りあげます。



▲除雪ボランティア

町の青年ボランティアは毎年、一人暮らしの老人宅を対象に除雪活動をしてくれます。

介護用品を 貸し出します。

特殊ベット、車いす、布団乾燥機の貸し出しをしています。必要な方は社協にお電話を！



▲ふれあい安心電話協力員会議

一人暮らし老人に緊急事態が発生した時、緊急ボタンを押すと24時間体制で緊急対応するシステムで、現在91世帯に設置されていますが、その世帯には、常にそばで見守ってくれる協力員がおります。本年も3月に協力員会議を実施しました。

心配ごとは ありませんか

毎月第1木曜日は米内沢地区（老人センター）、第3木曜日は前田地区（役場前田支所）で心配ごと相談所を開設しています。また、電話での相談は

☎72-3494（社協）で、また、各地区の民生委員も受け付けます。



森吉町農業委員会
森吉町農業総合指導センター

区分	作業条件	内容	単位	6年度標準労賃	備考	
耕起	田	整理	トラクター	10a 当たり	4,200円	耕起深13cmを標準とする。
		未整理	〃	〃	4,600	
	畑	転作畑	〃 整理	〃	5,700	転作初年度のみとし、2年目以降既存畑と同じ。
		〃	〃 未整理	〃	6,100	
		既存畑	〃 整理	〃	4,200	2回打ち。
〃	〃	〃 未整理	〃	4,400		
代かき	整理	トラクター	〃	5,000		
	未整理	〃	〃	5,200		
田植	整理	機械植	〃	4,800	側条施肥田植機は、5,800円	
	未整理	〃	〃	5,300	〃 6,300円	
苗	稚苗	緑化	1箱当たり	470	ハウス渡し	
		硬化	〃	560	〃	
	中苗	〃	580	〃		
人力農作業		男・女	1日当たり	5,500	1日8時間。まかないなし。	
防除	薬剤散布	背負式	10a 当たり	1,000		
		長管	〃	500		
稲刈		バインダー	10a 当たり	5,200		
		整理	コンバイン	〃	16,000	稲運搬を含む。倒伏の場合は、両者協議。
		未整理	〃	〃	17,000	
脱穀		ハーベスタ	〃	5,500		
籾乾燥		生乾燥	30kg 当たり	530		
		補助乾燥	〃	370		
籾摺			〃	280		
精米			〃	430		
機械畦塗り機			1m 当たり	30		

(適用上の留意事項)

1. 整理地とは、1区画10アール以上で、しかも方形田であり、それ以下は未整理地とみなす。
2. この料金は標準額であって、特殊な条件下にあっては双方で協議して定めること。
3. 秋作業については、変更もありうる。

機械作業や防除作業における災害防止に万全を期そう

税金は期限内に自主的に納めましょう!

町税納期一覧表	
納期	税目
4月末日	国民健康保険税1期 軽自動車税
5月末日	固定資産税1期
6月末日	町県民税1期
7月末日	国民健康保険税2期
8月末日	固定資産税2期 町県民税2期
9月末日	国民健康保険税3期
10月末日	町県民税3期
11月末日	国民健康保険税4期
12月25日	固定資産税3期
1月末日	町県民税4期 国民健康保険税5期
2月末日	固定資産税4期

新年度(平成6年度)の納税も次表のとおり始まります。過疎、高齢化社会の進行に伴いきびしい情勢のもとで納税につきましてもこれまで以上の納税計画の準備がもとめられると思います。納期限内に自主的に納めるようご協力をお願い申し上げます。

納期日にあわせた
計画納税を

税金は法により納入しなければならぬ指定期限があります。この期限を過ぎると督促手数料延滞金等が加算され非常に不利な納付をしなければなりません。督促状や催告状を受けた後も納付に応じないときは、強制的に財産の処分を受け、差し押さえ財産を換価して租税収入にあてる事になります(執達吏)。このようにお互いに不愉快な思いをすることのないよう、進んで期限内に納めるようにいたしましょう。

前納しましょう

町民税と固定資産税は、第1期の納期に年税額(第1期から第4期までの合計額)を納付すると、納期前納付報償金が交付されます。ただし固定資産税年額二万八千円以上、町県民税の場合には年額四万円以上である場合に交付になります。

税金を滞納している方がありましたら、直ちに納付してください。もし、事情により納付できない場合は、役場税務課にご相談ください。



町長日誌 3月

- 1日㊤・米内沢財産区管理会
・前田財産区管理会
・北都会
- 2日㊤・議会全員協議会
・森吉町商工会交流会
- 3日㊤・米内沢高校卒業式
・米代川拠点都市臨時総会
- 4日㊤・公立米内沢病院附属看護婦学校卒業式
- 5日㊤・交通安全協会前田支部総会
・またたびワイン試飲会
- 6日㊤・町民スキー大会
- 7日㊤・町長面会日
・森吉山ダム付替道路景観等検討会
・県緑化推進協議会総会
- 8日㊤・定例議会（～18日）
- 11日㊤・生活研究グループ協議会総会
- 12日㊤・たばこ耕作振興会総会
・土地改良区総代会
- 13日㊤・前田婦人会総会
- 14日㊤・森吉中学校卒業式
- 16日㊤・県観光連盟理事会
- 17日㊤・畑作物安定化協議会
・鷹巣森林組合長来庁
- 18日㊤・米内沢小学校卒業式
・芳徳会理事会
・ゲートボール協会総会
- 19日㊤・前田小学校卒業式
・浦田小学校卒業式
- 22日㊤・県農村地域定住促進対策協議会監事会
・県発施設観光地協議会理事会
・仁風会歓送迎会
・日本ジャンボリー陳情
- 23日㊤・県奥地開発道路協会総会
・県市町村農業構造改善対策協議会総会
・ちびっこ茶道おさらい会
- 24日㊤・米内沢保育園落成式
・米内沢保育園卒園式
・観光開発公社理事会
- 25日㊤・前田保育園卒園式
・県との林政懇談会
- 26日㊤・浦田保育園卒園式
・根森田児童館卒園式
- 28日㊤・社会福祉協議会理事会
・自治会館評議員会
- 29日㊤・全国山村振興連盟秋田支部定期総会
・全国特別豪雪地市町村協議会総会

今月から町への納付金が口座振替でもできるようになります。口座振替なら、金融機関で一度手続きをされずと、あなたの預金口座から自動的に振り替えられます。また、納期をうっかり忘れた時も安心です。仕事の忙しい方や不在がちの方、金融機関まで遠い方などは、特に便利です。

口座振替への変更は加入申し込みをされた翌月からとなります。振替日は、水道料・住宅料・保育料が毎月月末、町税は各納期の月末です。

（※水道料については領収書を、軽自動車税については納税証明書それぞれ送付します。）

- ①水道料
- ②住宅料
- ③保育料
- ④町県民税（普通徴収）
- ⑤固定資産税
- ⑥軽自動車税
- ⑦国民健康保険税

口座振替できる納付金は

森吉町役場 税務課
☎七二一三一（内線六三）

お問い合わせ・ご相談は

- 北都銀行米内沢支店
- 北都銀行森吉支店
- 秋田県信用組合森吉支店
- 森吉町農業協同組合本所支所
- 米内沢郵便局
- 浦田郵便局
- 前田郵便局
- 米内沢駅前簡易郵便局
- 五味堀簡易郵便局
- 森吉簡易郵便局（巻淵）

お取り扱いの金融機関

手続きは簡単です

町への納付金は口座振替で！

こんなに便利です

口座振替依頼書（取り扱い金融機関の窓口、役場窓口にあります）に口座名義人の住所、氏名、口座番号を記入し、次に口座振替を希望する人の項目と全期全納か期別ごとかを記入して、金融機関の届出印を依頼書に押印して提出してください。

平成6年 春の全国交通安全運動

4月6日(水)～4月15日(金)

“見てるだろう、止まるだろう
人に頼るな 自分の安全”



●子どもの交通事故防止



●シートベルト着用の徹底

犬の登録と狂犬病予防注射の実施のお知らせ

- ◎ 生後3か月以上の犬は必ず登録してください。
- ◎ 当日、都合により注射を受けられない場合は、期間中最寄りの場所で受けてください。

月日	実施場所	実施時間	月日	実施場所	実施時間
4月25日 (月)	役場前	9:10～9:25	4月27日 (水)	寄延生活改善センター前	9:20～9:30
	中道岱集会所前	9:30～9:35		桂瀬駅前	9:40～9:55
	米内沢郵便局うしろ	9:40～9:55		桂瀬児童館前	10:00～10:15
	本城農協前	10:05～10:35		下羽立集会所前	10:25～10:30
	本城御嶽集会所前	10:40～10:50		上羽立	10:35～10:45
	老人センター前	10:55～11:10		惣内生活改善センター前	10:50～11:00
	コミュニティセンター前	11:15～11:45		坂本電気店前	11:05～11:25
	長下、滝ノ沢自治会長宅前	13:10～13:20		前田小学校入口	11:30～11:50
	川向自治会館前	13:30～13:45		前田支所前	13:00～13:20
	駅前自治会館前	13:50～14:10		小又集会所前	13:25～13:40
4月26日 (火)	日栄集会所前	14:20～14:40	4月28日 (木)	五味堀児童館前	13:50～14:00
	長野岱集会所前	14:45～14:55		柏木岱自治会長宅前	14:05～14:10
	大沢集会所前	9:20～9:30		大岱集会所前	14:15～14:25
	中新田集会所前	9:35～9:50		神成、佐藤商店前	14:35～14:50
	米畑自治会長宅前	9:55～10:05		森幸園入口	14:55～15:05
	松栄集会所前	10:10～10:20		平里集会所入口	9:20～9:30
	長野集会所前	10:25～10:40		新屋布児童館前	9:35～9:50
	鶴田集会所前	10:45～10:55		羽根川バス停前	9:55～10:05
	桐木岱町営住宅前	11:00～11:10		細越バス停前	10:15～10:25
	向本城集会所前	11:15～11:35		巻淵集会所前	10:30～10:45
4月28日 (木)	根小屋児童館前	11:45～11:55	堺田、土佐伸一宅前	10:50～11:05	
	白坂生活改善センター前	13:30～13:40	根森田、三浦キノエ宅前	11:15～11:25	
	大湖、奥山真一宅前	13:45～14:05	向様田	11:40～11:45	
	浦田児童館前	14:10～14:35	湯ノ岱	13:30～13:35	

犬の登録料	1頭につき2,200円
注射料金	1頭につき2,410円
注射済票交付手数料	530円
合計	5,410円

＝犬と楽しく暮らすために＝

○飼う前に考えましょう

- 1) 家族の一員として、最後まで面倒を見てあげられますか？
- 2) 散歩やしつけなど十分世話ができますか？
- 3) お隣りや近所に動物嫌いの人はいませんか？

○「しつけ」の基本

- 1) 飼い主は常にボスであることを印象づける。
- 2) しつけをする人を一人に決め、かけ声は家族で統一する。
- 3) できないときにしからず、できたとき大いにほめてやる。
- 4) 身につけたことを忘れないように常に反復させる。

阿仁川の清流と豊かな恵みを蘇らせるために 家庭でできる生活排水対策

油のあとしまつのしかた

- 洗う前よくぬぐいとりましょう。いきなり洗剤を加えて洗い流しはしないように！
 - 揚げ物などで残った油は流し捨てせずに、次のような方法で処理してください。
- 1) 新聞紙にしみこませてゴミに捨てる。
 - 2) 牛乳パックにボロ衣などを入れてしみこませ、限度に達したらゴミに出す。
 - 3) 缶に移して保存し、せっけんの原料として再利用する。

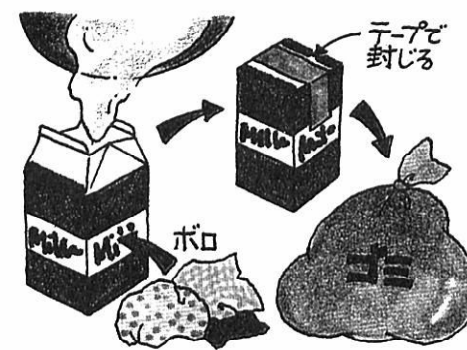

水の汚れの回復

大きじ1杯の油 (20ml)

浴槽



えっ！ほんとうに？

- 食べ残しの小皿のしょうゆを魚が住めるようにきれいにするには、お風呂1杯半分の水が必要。
- マヨネーズだと、8杯分。
- 食用油大きじ1杯（約20ml）だと、14杯分。
- *自然の浄化作用は、あまりにも汚れがひどいためもう追いつかない状態なのです。

国民年金の 届け出は お済みですか？

さあ、春です！
水ぬるみ、芽生えの春。
日差しも暖かく、人も躍動する春。
そして、心新たに新生活のスタートラインに立つあなた。

国民年金の届け出もお忘れなく。
大学を卒業したあなたは

学生の時は一号被保険者でした。卒業後、就職して厚生年金に加入したら、町（市町村）に届け出が必要で。

自営業や無職の場合は引き続き第一号被保険者です。

就職したあなたは

就職し、厚生年金や共済組合に加入されると今度は第二号被保険者です。また、その奥さんは第三号被保険者になります。お二人で手続きが必要です。

退職したあなたは

厚生年金や共済組合に加入していた方は、今度は第一号被保険者です。奥さんも第三号被保険者から第一号被保険者になります。一緒に手続きをしてください。

春の結婚シーズン
専業主婦になるあなたは

今度は第三号被保険者です。保険料の負担はありませんが届け出は必要です。

引っ越ししたあなたは

住所変更の届け出が必要です。



被保険者の皆さん、国民年金の保険料が遅れて未だ納付されていない方は、今が5年度の最終納付月です。納め忘れのないよう自分自身の最後の年金として、また、将来、何時・どこで何がわかるかわかりません。その意味においても国民年金保険料は未納されていると、受けられるべき年金も見捨てられることとなります。障害や災難に日程はありません。しかし、年金保険料は二年を経過すると時効により納めたくとも納められません。一定の期間（最低三十五年）にひと月足りなくとも受給できなくなる恐れがあります。ですから、守るべき約束ごとを充分考慮して、受給資格を満たすようにしていただきますよう年金係として強く希望いたします。誰の為でもなく自分の将来のために、納期限を守り納めましょう。

森吉町
きちんと納めて
きちんと受給
国民年金

国保の 歴史

加入は世帯ごと



戦前、まだ国保が無かった頃、一家に重病人が出ると医療費の負担が大変でした。お医者さんにかかるために何もかも売り払い、ついに貧乏のどん底に落ちこむ、というような家庭が少なくありませんでした。このような背景の中で、お互いに助け合って、こういう目的から生まれたのが国保の制度です。

こんなときは必ず届け出を (14日以内に)

国保に入るとき	持参するもの
他市町村から転入してきたとき	印かん
他の健康保険をやめたとき	印かん、資格喪失証明書
生活保護をうけなくなったとき	印かん、保護廃止通知書
子どもが生まれたとき	印かん、保険証、母子手帳

国保をやめるとき	持参するもの
他市町村へ転出するとき	印かん、保険証
他の健康保険に加入したとき	印かん、両方の保険証
生活保護をうけるとき	印かん、保険証、保護開始通知書
加入者が死亡したとき	印かん、保険証、死亡の証明

お母さんへの メッセージ

一歯が生え始める頃



ワンポイントアドバイス

6～8か月頃になると、かわいい歯が生えてきます。しかし少しぐらい早いから、また遅いからといって心配することはありません。歯は個人差が強く、2～3か月の早い遅いはあるものです。また生えかたの順序も違うことも、ままたまあるので気にすることはありません。歯が生える頃、ぐずったり、熱を出したりすることがありますが、それはこのころになり、いろいろな細菌に感染しやすくなるからです。また、歯の生えてくる歯肉がむずむずしたり、軽い痛みがあったりそのせいで不機嫌やだれが多くなったりすることもあります。お口の中も気をつけて下さい。

●毎月育児のワンポイントを掲載します。

《新刊案内》

- 仮面の家** 横川和夫 92年6月、浦和の高校教師とその妻が長男を刺殺した。この事件の裏側には果たしてどんな真実があったのだろうか。崩壊までの過程を克明にたどる追跡ルポルタージュ。
- ことばの表情** 秋庭道博 すぐれた先人のことばは、気になる同時代人のことばに接し、感性をみがき、知性をたくわえ、心眼を開いてみませんか？新しい生き方のヒントが得られるかもしれません。
- かえり坂** 東 範子 迷路のような東京で、故郷に背を向けさまよう女。しかし、やがて彼女は自分の居場所に気づき、本当の自分に帰ってゆく。
- 丁半国境** 西木正明 女優岡田嘉子と演出家杉本良吉が、ソ連に亡命した。樺太からソ連へ、その亡命の道案内には警察官が立っていた。波瀾万丈の人生を綴った作品。
- 間違いだらけの大学選** 栗本慎一郎 偏差値や就職状況からは決して見えてこない大学の優劣。名前や伝統におどかさず、何を基準に選ぶか？本場の大学とは何であるか？栗本氏がメスを入れたユニークな本です。
- 醍醐の桜** 水上 勉 ライフワークの見つけ方・楽しみ方
- 自然食は安全か** 高橋暁正
- アマリタ(上・下)** 吉本ばなな
- 恵比寿屋喜兵衛手控** 佐藤雅美
- ほんとうの話** 曾野綾子
- 〔児童〕**
- 真夜中の森** R・カーヴェン
- ワナから動物たちを守る** ことが正しい動物保護じゃないの？
- キヤロラインとサラ** はワナを壊しに出かけた。しかし、森番やいるいるなに出会った。だんだん考えがかわってゆきました。
- ぼんぼん** 今江祥智
- 焼かれた魚** 小熊秀雄
- 〔郷土〕**
- 幻氷の岬** 宮城野平
- 男鹿の方言**

●わがまちわがむら100の指標 秋田県 ●あきたさきがけブックシリーズ No.11 No.10

◆4月の休館日
4月11日・17日・25日・29日
○図書室の寄贈
山本泉氏(千葉県在住)、住友生命秋田支社より一般図書が寄贈になりました。ご厚志に感謝申し上げます。○未返却図書について
未返却のハガキを出しますので、返却の方は一度お返し下さい。そして、再度借りるようお願いいたします。

●利用時間
午前10時～午後5時
※開館時間 土・日は午後4時までです。

●休館日
国民の祝日、月曜日(第3日曜日を除く)、12/28、1/4、1/8、1/11、1/15、1/19、1/23、1/27、1/31、2/4、2/8、2/12、2/16、2/20、2/24、2/28、3/4、3/8、3/12、3/16、3/20、3/24、3/28、4/1、4/5、4/9、4/13、4/17、4/21、4/25、4/29、5/3、5/7、5/11、5/15、5/19、5/23、5/27、5/31、6/4、6/8、6/12、6/16、6/20、6/24、6/28、7/2、7/6、7/10、7/14、7/18、7/22、7/26、7/30、8/3、8/7、8/11、8/15、8/19、8/23、8/27、8/31、9/4、9/8、9/12、9/16、9/20、9/24、9/28、10/2、10/6、10/10、10/14、10/18、10/22、10/26、10/30、11/3、11/7、11/11、11/15、11/19、11/23、11/27、12/1、12/5、12/9、12/13、12/17、12/21、12/25、12/29、1/2、1/6、1/10、1/14、1/18、1/22、1/26、1/30、2/3、2/7、2/11、2/15、2/19、2/23、2/27、3/1、3/5、3/9、3/13、3/17、3/21、3/25、3/29、4/2、4/6、4/10、4/14、4/18、4/22、4/26、4/30、5/4、5/8、5/12、5/16、5/20、5/24、5/28、6/1、6/5、6/9、6/13、6/17、6/21、6/25、6/29、7/3、7/7、7/11、7/15、7/19、7/23、7/27、7/31、8/4、8/8、8/12、8/16、8/20、8/24、8/28、9/1、9/5、9/9、9/13、9/17、9/21、9/25、9/29、10/3、10/7、10/11、10/15、10/19、10/23、10/27、10/31、11/4、11/8、11/12、11/16、11/20、11/24、11/28、12/2、12/6、12/10、12/14、12/18、12/22、12/26、12/30、1/3、1/7、1/11、1/15、1/19、1/23、1/27、1/31、2/4、2/8、2/12、2/16、2/20、2/24、2/28、3/4、3/8、3/12、3/16、3/20、3/24、3/28、4/1、4/5、4/9、4/13、4/17、4/21、4/25、4/29、5/3、5/7、5/11、5/15、5/19、5/23、5/27、5/31、6/4、6/8、6/12、6/16、6/20、6/24、6/28、7/2、7/6、7/10、7/14、7/18、7/22、7/26、7/30、8/3、8/7、8/11、8/15、8/19、8/23、8/27、8/31、9/4、9/8、9/12、9/16、9/20、9/24、9/28、10/2、10/6、10/10、10/14、10/18、10/22、10/26、10/30、11/3、11/7、11/11、11/15、11/19、11/23、11/27、12/1、12/5、12/9、12/13、12/17、12/21、12/25、12/29、1/2、1/6、1/10、1/14、1/18、1/22、1/26、1/30、2/3、2/7、2/11、2/15、2/19、2/23、2/27、3/1、3/5、3/9、3/13、3/17、3/21、3/25、3/29、4/2、4/6、4/10、4/14、4/18、4/22、4/26、4/30、5/4、5/8、5/12、5/16、5/20、5/24、5/28、6/1、6/5、6/9、6/13、6/17、6/21、6/25、6/29、7/3、7/7、7/11、7/15、7/19、7/23、7/27、7/31、8/4、8/8、8/12、8/16、8/20、8/24、8/28、9/1、9/5、9/9、9/13、9/17、9/21、9/25、9/29、10/3、10/7、10/11、10/15、10/19、10/23、10/27、10/31、11/4、11/8、11/12、11/16、11/20、11/24、11/28、12/2、12/6、12/10、12/14、12/18、12/22、12/26、12/30、1/3、1/7、1/11、1/15、1/19、1/23、1/27、1/31、2/4、2/8、2/12、2/16、2/20、2/24、2/28、3/4、3/8、3/12、3/16、3/20、3/24、3/28、4/1、4/5、4/9、4/13、4/17、4/21、4/25、4/29、5/3、5/7、5/11、5/15、5/19、5/23、5/27、5/31、6/4、6/8、6/12、6/16、6/20、6/24、6/28、7/2、7/6、7/10、7/14、7/18、7/22、7/26、7/30、8/3、8/7、8/11、8/15、8/19、8/23、8/27、8/31、9/4、9/8、9/12、9/16、9/20、9/24、9/28、10/2、10/6、10/10、10/14、10/18、10/22、10/26、10/30、11/3、11/7、11/11、11/15、11/19、11/23、11/27、12/1、12/5、12/9、12/13、12/17、12/21、12/25、12/29、1/2、1/6、1/10、1/14、1/18、1/22、1/26、1/30、2/3、2/7、2/11、2/15、2/19、2/23、2/27、3/1、3/5、3/9、3/13、3/17、3/21、3/25、3/29、4/2、4/6、4/10、4/14、4/18、4/22、4/26、4/30、5/4、5/8、5/12、5/16、5/20、5/24、5/28、6/1、6/5、6/9、6/13、6/17、6/21、6/25、6/29、7/3、7/7、7/11、7/15、7/19、7/23、7/27、7/31、8/4、8/8、8/12、8/16、8/20、8/24、8/28、9/1、9/5、9/9、9/13、9/17、9/21、9/25、9/29、10/3、10/7、10/11、10/15、10/19、10/23、10/27、10/31、11/4、11/8、11/12、11/16、11/20、11/24、11/28、12/2、12/6、12/10、12/14、12/18、12/22、12/26、12/30、1/3、1/7、1/11、1/15、1/19、1/23、1/27、1/31、2/4、2/8、2/12、2/16、2/20、2/24、2/28、3/4、3/8、3/12、3/16、3/20、3/24、3/28、4/1、4/5、4/9、4/13、4/17、4/21、4/25、4/29、5/3、5/7、5/11、5/15、5/19、5/23、5/27、5/31、6/4、6/8、6/12、6/16、6/20、6/24、6/28、7/2、7/6、7/10、7/14、7/18、7/22、7/26、7/30、8/3、8/7、8/11、8/15、8/19、8/23、8/27、8/31、9/4、9/8、9/12、9/16、9/20、9/24、9/28、10/2、10/6、10/10、10/14、10/18、10/22、10/26、10/30、11/3、11/7、11/11、11/15、11/19、11/23、11/27、12/1、12/5、12/9、12/13、12/17、12/21、12/25、12/29、1/2、1/6、1/10、1/14、1/18、1/22、1/26、1/30、2/3、2/7、2/11、2/15、2/19、2/23、2/27、3/1、3/5、3/9、3/13、3/17、3/21、3/25、3/29、4/2、4/6、4/10、4/14、4/18、4/22、4/26、4/30、5/4、5/8、5/12、5/16、5/20、5/24、5/28、6/1、6/5、6/9、6/13、6/17、6/21、6/25、6/29、7/3、7/7、7/11、7/15、7/19、7/23、7/27、7/31、8/4、8/8、8/12、8/16、8/20、8/24、8/28、9/1、9/5、9/9、9/13、9/17、9/21、9/25、9/29、10/3、10/7、10/11、10/15、10/19、10/23、10/27、10/31、11/4、11/8、11/12、11/16、11/20、11/24、11/28、12/2、12/6、12/10、12/14、12/18、12/22、12/26、12/30、1/3、1/7、1/11、1/15、1/19、1/23、1/27、1/31、2/4、2/8、2/12、2/16、2/20、2/24、2/28、3/4、3/8、3/12、3/16、3/20、3/24、3/28、4/1、4/5、4/9、4/13、4/17、4/21、4/25、4/29、5/3、5/7、5/11、5/15、5/19、5/23、5/27、5/31、6/4、6/8、6/12、6/16、6/20、6/24、6/28、7/2、7/6、7/10、7/14、7/18、7/22、7/26、7/30、8/3、8/7、8/11、8/15、8/19、8/23、8/27、8/31、9/4、9/8、9/12、9/16、9/20、9/24、9/28、10/2、10/6、10/10、10/14、10/18、10/22、10/26、10/30、11/3、11/7、11/11、11/15、11/19、11/23、11/27、12/1、12/5、12/9、12/13、12/17、12/21、12/25、12/29、1/2、1/6、1/10、1/14、1/18、1/22、1/26、1/30、2/3、2/7、2/11、2/15、2/19、2/23、2/27、3/1、3/5、3/9、3/13、3/17、3/21、3/25、3/29、4/2、4/6、4/10、4/14、4/18、4/22、4/26、4/30、5/4、5/8、5/12、5/16、5/20、5/24、5/28、6/1、6/5、6/9、6/13、6/17、6/21、6/25、6/29、7/3、7/7、7/11、7/15、7/19、7/23、7/27、7/31、8/4、8/8、8/12、8/16、8/20、8/24、8/28、9/1、9/5、9/9、9/13、9/17、9/21、9/25、9/29、10/3、10/7、10/11、10/15、10/19、10/23、10/27、10/31、11/4、11/8、11/12、11/16、11/20、11/24、11/28、12/2、12/6、12/10、12/14、12/18、12/22、12/26、12/30、1/3、1/7、1/11、1/15、1/19、1/23、1/27、1/31、2/4、2/8、2/12、2/16、2/20、2/24、2/28、3/4、3/8、3/12、3/16、3/20、3/24、3/28、4/1、4/5、4/9、4/13、4/17、4/21、4/25、4/29、5/3、5/7、5/11、5/15、5/19、5/23、5/27、5/31、6/4、6/8、6/12、6/16、6/20、6/24、6/28、7/2、7/6、7/10、7/14、7/18、7/22、7/26、7/30、8/3、8/7、8/11、8/15、8/19、8/23、8/27、8/31、9/4、9/8、9/12、9/16、9/20、9/24、9/28、10/2、10/6、10/10、10/14、10/18、10/22、10/26、10/30、11/3、11/7、11/11、11/15、11/19、11/23、11/27、12/1、12/5、12/9、12/13、12/17、12/21、12/25、12/29、1/2、1/6、1/10、1/14、1/18、1/22、1/26、1/30、2/3、2/7、2/11、2/15、2/19、2/23、2/27、3/1、3/5、3/9、3/13、3/17、3/21、3/25、3/29、4/2、4/6、4/10、4/14、4/18、4/22、4/26、4/30、5/4、5/8、5/12、5/16、5/20、5/24、5/28、6/1、6/5、6/9、6/13、6/17、6/21、6/25、6/29、7/3、7/7、7/11、7/15、7/19、7/23、7/27、7/31、8/4、8/8、8/12、8/16、8/20、8/24、8/28、9/1、9/5、9/9、9/13、9/17、9/21、9/25、9/29、10/3、10/7、10/11、10/15、10/19、10/23、10/27、10/31、11/4、11/8、11/12、11/16、11/20、11/24、11/28、12/2、12/6、12/10、12/14、12/18、12/22、12/26、12/30、1/3、1/7、1/11、1/15、1/19、1/23、1/27、1/31、2/4、2/8、2/12、2/16、2/20、2/24、2/28、3/4、3/8、3/12、3/16、3/20、3/24、3/28、4/1、4/5、4/9、4/13、4/17、4/21、4/25、4/29、5/3、5/7、5/11、5/15、5/19、5/23、5/27、5/31、6/4、6/8、6/12、6/16、6/20、6/24、6/28、7/2、7/6、7/10、7/14、7/18、7/22、7/26、7/30、8/3、8/7、8/11、8/15、8/19、8/23、8/27、8/31、9/4、9/8、9/12、9/16、9/20、9/24、9/28、10/2、10/6、10/10、10/14、10/18、10/22、10/26、10/30、11/3、11/7、11/11、11/15、11/19、11/23、11/27、12/1、12/5、12/9、12/13、12/17、12/21、12/25、12/29、1/2、1/6、1/10、1/14、1/18、1/22、1/26、1/30、2/3、2/7、2/11、2/15、2/19、2/23、2/27、3/1、3/5、3/9、3/13、3/17、3/21、3/25、3/29、4/2、4/6、4/10、4/14、4/18、4/22、4/26、4/30、5/4、5/8、5/12、5/16、5/20、5/24、5/28、6/1、6/5、6/9、6/13、6/17、6/21、6/25、6/29、7/3、7/7、7/11、7/15、7/19、7/23、7/27、7/31、8/4、8/8、8/12、8/16、8/20、8/24、8/28、9/1、9/5、9/9、9/13、9/17、9/21、9/25、9/29、10/3、10/7、10/11、10/15、10/19、10/23、10/27、10/31、11/4、11/8、11/12、11/16、11/20、11/24、11/28、12/2、12/6、12/10、12/14、12/18、12/22、12/26、12/30、1/3、1/7、1/11、1/15、1/19、1/23、1/27、1/31、2/4、2/8、2/12、2/16、2/20、2/24、2/28、3/4、3/8、3/12、3/16、3/20、3/24、3/28、4/1、4/5、4/9、4/13、4/17、4/21、4/25、4/29、5/3、5/7、5/11、5/15、5/19、5/23、5/27、5/31、6/4、6/8、6/12、6/16、6/20、6/24、6/28、7/2、7/6、7/10、7/14、7/18、7/22、7/26、7/30、8/3、8/7、8/11、8/15、8/19、8/23、8/27、8/31、9/4、9/8、9/12、9/16、9/20、9/24、9/28、10/2、10/6、10/10、10/14、10/18、10/22、10/26、10/30、11/3、11/7、11/11、11/15、11/19、11/23、11/27、12/1、12/5、12/9、12/13、12/17、12/21、12/25、12/29、1/2、1/6、1/10、1/14、1/18、1/22、1/26、1/30、2/3、2/7、2/11、2/15、2/19、2/23、2/27、3/1、3/5、3/9、3/13、3/17、3/21、3/25、3/29、4/2、4/6、4/10、4/14、4/18、4/22、4/26、4/30、5/4、5/8、5/12、5/16、5/20、5/24、5/28、6/1、6/5、6/9、6/13、6/17、6/21、6/25、6/29、7/3、7/7、7/11、7/15、7/19、7/23、7/27、7/31、8/4、8/8、8/12、8/16、8/20、8/24、8/28、9/1、9/5、9/9、9/13、9/17、9/21、9/25、9/29、10/3、10/7、10/11、10/15、10/19、10/23、10/27、10/31、11/4、11/8、11/12、11/16、11/20、11/24、11/28、12/2、12/6、12/10、12/14、12/18、12/22、12/26、12/30、1/3、1/7、1/11、1/15、1/19、1/23、1/27、1/31、2/4、2/8、2/12、2/16、2/20、2/24、2/28、3/4、3/8、3/12、3/16、3/20、3/24、3/28、4/1、4/5、4/9、4/13、4/17、4/21、4/25、4/29、5/3、5/7、5/11、5/15、5/19、5/23、5/27、5/31、6/4、6/8、6/12、6/16、6/20、6/24、6/28、7/2、7/6、7/10、7/14、7/18、7/22、7/26、7/30、8/3、8/7、8/11、8/15、8/19、8/23、8/27、8/31、9/4、9/8、9/12、9/16、9/20、9/24、9/28、10/2、10/6、10/10、10/14、10/18、10/22、10/26、10/30、11/3、11/7、11/11、11/15、11/19、11/23、11/27、12/1、12/5、12/9、12/13、12/17、12/21、12/25、12/29、1/2、1/6、1/10、1/14、1/18、1/22、1/26、1/30、2/3、2/7、2/11、2/15、2/19、2/23、2/27、3/1、3/5、3/9、3/13、3/17、3/21、3/25、3/29、4/2、4/6、4/10、4/14、4/18、4/22、4/26、4/30、5/4、5/8、5/12、5/16、5/20、5/24、5/28、6/1、6/5、6/9、6/13、6/17、6/21、6/25、6/29、7/3、7/7、7/11、7/15、7/19、7/23、7/27、7/31、8/4、8/8、8/12、8/16、8/20、8/24、8/28、9/1、9/5、9/9、9/13、9/17、9/21、9/25、9/29、10/3、10/7、10/11、10/15、10/19、10/23、10/27、10/31、11/4、11/8、11/12、11/16、11/20、11/24、11/28、12/2、12/6、12/10、12/14、12/18、12/22、12/26、12/30、1/3、1/7、1/11、1/15、1/19、1/23、1/27、1/31、2/4、2/8、2/12、2/16、2/20、2/24、2/28、3/4、3/8、3/12、3/16、3/20、3/24、3/28、4/1、4/5、4/9、4/13、4/17、4/21、4/25、4/29、5/3、5/7、5/11、5/15、5/19、5/23、5/27、5/31、6/4、6/8、6/12、6/16、6/20、6/24、6/28、7/2、7/6、7/10、7/14、7/18、7/22、7/26、7/30、8/3、8/7、8/11、8/15、8/19、8/23、8/27、8/31、9/4、9/8、9/12、9/16、9/20、9/24、9/28、10/2、10/6、10/10、10/14、10/18、10/22、10/26、10/30、11/3、11/7、11/11、11/15、11/19、11/23、11/27、12/1、12/5、12/9、12/13、12/17、12/21、12/25、12/29、1/2、1/6、1/10、1/14、1/18、1/22、1/26、1/30、2/3、2/7、2/11、2/15、2/19、2/23、2/27、3/1、3/5、3/9、3/13、3/17、3/21、3/25、3/29、4/2、4/6、4/10、4/14、4/18、4/22、4/26、4/30、5/4、5/8、5/12、5/16、5/20、5/24、5/28、6/1、6/5、6/9、6/13、6/17、6/21、6/25、6/29、7/3、7/7、7/11、7/15、7/19、7/23、7/27、7/31、8/4、8/8、8/12、8/16、8/20、8/24、8/28、9/1、9/5、9/9、9/13、9/17、9/21、9/25、9/29、10/3、10/7、10/11、10/15、10/19、10/23、10/27、10/31、11/4、11/8、11/12、11/16、11/20、11/24、11/28、12/2、12/6、12/10、12/14、12/18、

TOPIC トピック

教育委員会からのお知らせ



第二十九回町民スキー大会 寒さをふきとばす 大熱戦

第二十九回町民スキー大会が三月六日、米内沢スキー場、野球場を会場に開催されました。上位入賞者は次の方たちです。

- 【距離】
- ◆小学生男子の部
 - ▼一年①森川廣光(前)②庄司雄太(浦)③神成亮輔(浦)
 - ▼二年①久住俊一(前)②赤石裕介(米)③佐藤達也(米)
 - ▼三年①近藤直(米)②佐藤公彦(米)③三上翼(浦)
 - ▼四年A①高嶋昭彦(米)②武石紀孝(浦)③庄司琢磨(前)
 - ▼五年A①木村喜胤(米)②佐勝健(前)③鈴木裕太(浦)
 - ▼六年A①武石勇哉(浦)②九島元(米)③奥山雅弘(浦)
 - ◆小学校女子の部
 - ▼一年①塩田きみ子(米)②神成祐里子(浦)③畠山真由美(米)

- ▼二年①佐藤愛美(米)②武石陽子(米)③近藤歩里(米)
- ▼三年①九島歩(米)②庄司美咲(浦)③田崎圭子(浦)
- ▼四年A①柴田真里(米)②羽場夕華(米)③鈴木恵理子(浦)
- ▼五年A①白沢陽子(浦)②羽場奈緒(米)③柴田美和子(米)
- ▼五年B①佐藤友美(米)②近藤有希子(浦)
- ▼六年A①奥山奈生実(浦)②北林緩子(米)③久住さやか(前)
- ◆一般男子の部
- ▼一部B①三浦広幸(浦田)
 - ▼二部B①秋元信泉(御嶽)
 - ▼三部C①武石秀夫(根小屋)
 - ▼二部A①佐藤二三(巻測)
 - ◆一般女子の部
 - ▼一部B①秋元ルリ子(御嶽)
- 【リレー】
- ①米内沢A②浦田A③米内沢B④米内沢C⑤浦田B⑥浦田B
- ◆小学生男子の部
- ▼一年①白沢尚大(浦)②庄司純也(米)③佐藤武則(米)
 - ▼二年①鈴木剛(米)②柏木大輔(浦)③大塚亮(米)
 - ▼三年①高杉拓磨(浦)②金敏正(米)③田中圭(浦)
 - ▼四年A①武石裕(米)②岸野和也(前)③吉田博一(米)
 - ▼四年B①藤田光由(米)
 - ▼五年A①高橋貴和(前)②三浦亨(前)③庄司慎也(前)
 - ▼五年B①金貴史(米)②泉谷友貴(米)③橋岡邦彦(米)
 - ▼六年A①武石利実(米)②田中和人(前)③北林拓郎(米)
 - ▼六年B①大川明人(米)②三浦哲(前)

- ◆小学生女子の部
- ▼一年①金和世(米)②大沢美里(前)
 - ▼二年①片岡春菜(浦)②鈴木歩(浦)③大沢あゆみ(前)
 - ▼三年①白沢亜希子(浦)②成田真理(米)③北林奈津希(米)
 - ▼四年A①三浦舞子(浦)②鈴木由佳(浦)③山口こずえ(浦)
 - ▼四年B①神成美希子(浦)②鈴木佳奈(米)③佐藤千夏(米)
 - ▼五年A①武石育枝(浦)②羽場紗代子(米)③神成真知子(浦)
 - ▼五年B①堀口美紗(米)②齊藤優理子(米)
 - ▼六年A①工藤亜由美(米)②田中舞(米)③庄司恵美(前)
 - ▼六年B①細田智子(米)②佐藤あゆみ(米)③武石真紀子(米)
- ◆一般男子の部
- ▼一部B①柴田潤(川向)②大沢弘樹(五味堀)
 - ▼二部B①大川岩信
 - ▼三部B①志伯悦雄
 - ◆一般女子の部
 - ▼一部B①大沢順子(五味堀)
 - ▼三部B①高杉春枝(浦田)②清水俱子(五味堀)
 - ▼四部B①近藤雪美(大町)

育英資金貸付基金の貸付
学習に専念できるよう
学資を援助します。

■申請方法

資金の貸付を受けようとする方は、連帯保証人一名と連署した奨学金貸付申請書を教育委員会に提出してください。

なお、奨学金貸付申請書には、戸籍抄本一通、住民票一通、身上調査一通を添付してください。

■奨学金

○高等学校 月一万円
○高等専門学校 月一万五千元
○短大 月一万五千元
○大学 月一万五千元

■償還方法

貸付の終了した月の翌月から六か月を経過した後、高等学校は三年、高等専門学校は四年、短大は二年、大学は四年以内に奨学金を返還することになります。

■申込期限

平成六年四月末日まで
問い合わせ・提出先
森吉町教育委員会
☎七二一三二一一

※奨学金貸付申請書、身上調査には様式がありますのでご注意ください。

浜辺の歌音楽館少女合唱団 スプリングコンサート 一年間の成果を披露



この湖にいてという大きな魚を求めて旅に出るといふストーリーで、いつもは制服の合唱団が、もりよしミュージッククラブ、合唱団親の会の方々の手作りの衣装でやんちゃなネコに変身し、耳と目で楽しめるすばらしいステージでした。

これからも、楽しい合唱をずっと聴かせてください。

三月二十日、浜辺の歌音楽館少女合唱団定期演奏会「スプリングコンサート4th」がコミセンで行われました。今回は準備に一月以上かけられているだけあって、かなりレベルの高いものになっています。まさに一年間の集大成と呼ぶにふさわしいものでした。

また、二部構成で行われてきたコンサートを今回から三部構成にして、第一部では成田為三先生の作品の中から、「赤い鳥小島」「かなりや」「うらうらと」などが、第二部は「私たちのレパトリーから」と題して、「ゆかいに歩けば」「君をのせて」「ひまわり」などが披露されました。

そして、第三部では井上ひさし作詞、青島広志作曲による合唱劇「十一ぴきのネコ」が上演されました。この劇は、いつもお腹をすかせているノラネコたちが、山の向



やさしい心、思いやりの心、努力の心を忘れずに

三月二十三日、ちびっこ茶道教室のおさらい会(閉講式)が前田基幹集落センターで行われ、いまままで四年間練習してきた成果を前小校長先生や父母の方々、そしていっしょにならってきた下級生の子たちに披露しました。

この教室は、礼儀正しく、やさしく思いやりのある心を育てようという目的で、八年前から庄司セイ子(八幡森)さんの指導の元、行われているもので、前田小学校の三年以上の女の子三十人が毎週土曜日、礼儀作法などを中心に「お茶の心」を学んでいます。

この日、六年生は全員和服姿で出席し、交替でお点前を披露しました。これからもその心を忘れずに中学校でも、がんばってほしいですね。



見わたせば

作詞 柴田清照・稲垣千頼
作曲 ルソー(?)

明治十二年に創設された音楽取調掛(旧東京音楽学校、現在の東京芸術大学の前身)——その主な任務には、音楽家の養成や音楽教師の育成と並んで、唱歌教育のための教材開発がありました。明治十四〜十七年に行われた『小学唱歌集』全三巻編纂は、音楽取調掛の最初の大事業といえるものでした。

この唱歌集には、外国の歌曲や民謡に日本的な歌詞を当てはめたものが数多く取められています。春秋のやわらかで風情のある詞をのせてつくられた「見わたせば」という歌もその一つ。一番の詞が春を、二番が秋を歌ったもので、一番と二番で作詞者が違うという珍しいケースの歌です。曲は、フラン



心に響く唱歌・童謡 世代きりなげメッセージ

スの思想家ルソーの作という説もありますが、かなり疑わしいものがあります。

明治二十年代、東京音楽学校に招聘された外国人音楽教師デイトリヒはこの歌の旋律に西洋の伝統的なハーモニーをつけています。

さり気ない和声進行の中に、何ともいえない美しさと安らぎを漂わせるところに、熟達した技巧と西洋的な感性を感じずにいられません。

ところで「見わたせば」の旋律を知らない人でも、「むすんで ひらいて」のメロディーなら思い浮かぶでしょう。そう、この歌は「むすんで ひらいて」の原曲なのです。詞が「むすんで……」として正式に登場したのは戦後の教科書ですが、それ以前にも、巷ではこの歌詞で歌われていたようです。

佐野 靖
(東京芸術大学助教授)

eye 町の話

皆さんからの話題をお待ちしています。
総務課 ☎72-3111

はらたいら氏 大いに語る

森吉町地域活性化講演会が、三月二十四日コミュニティセンターで開催され、漫画家のはらたいら氏が「人生落書帳」と題して、約一時間半の講演を行いました。はら氏は高知県の出身で、高校を卒業後、上京して漫画家となり、現在では漫画だけでなく、対談や随筆、テレビ出演など多方面で活躍されています。

今回の講演は、はら氏の旅行講座や出版界の裏話、そして教育論などをユーモア、まじえながら、熱弁をふるっていました。講演の中で「人は誰でも、幼稚園から小学校三年生ぐらいまで天才なんです。私たちのような歳になると、常識ばかりが頭の中を固めてしまっていて自由なアイデアというものがなくなってしまうんです。しかし、子どもたちは少しのヒントでとびぬけたすばらしいアイデアを出してしまうんです。そう

いう子どもたちの出す電波を、常識で固められたおとなたちのアンテナはキャッチすることができません。天才期を過ぎてOBになってしまった私たちが、天才の少年少女の芽をつむむのはやめませんか」と、現在の学歴重視社会の抱える問題を、ユニークにわかりやすく批判しました。



会場に集まった約二百五十人の町民の方々にも、このユニークな講演は大変好評でした。

御嶽に建設工事を進めていた町営住居十戸がこのほど完成し、入居者を募集しています。一戸当たりの建物延べ面積は七十六・八九平方メートルの平屋建てで、内は、ダイニングキッチン、八畳の和室、六畳の寝室、物置、バス、トイレが一体となったユニットバスがあり、大きな特徴として、電気温水器が始めて取り付けられています。

御嶽に町営住宅が完成

入居の申し込みは四月十一日までに御嶽に建設工事を進めていた町営住居十戸がこのほど完成し、入居者を募集しています。

御嶽に建設工事を進めていた町営住居十戸がこのほど完成し、入居者を募集しています。

九嶋正三さんが 消防長官表彰

森吉町第一分団長九嶋正三さん（新町）と第三分団長神成鐵雄さん（浦田）は、三月二十八日県庁において、永年にわたる消防活動の実績と功績が認められ、消防庁長官賞を受賞されました。



「北東北子どもの詩大賞」に 田中裕貴くん(森中)

合川町が秋田、青森、岩手の北

くりの木

今年も北風の季節がやってきた。我家のうらにある一本のくりの木は、だかである。寒そうにも見える

輝いている枝が、一カ所だけある。妹が小さいころふざけて二階からほうり投げたビーズの首かざり。何年もそのまま。落ちたまま。落ちてこない。この季節になるとなぜかそでだけ光って見えるのが不思議だ。来年の新緑の輝きがそこに集まっているように。また、町内では佐藤健くん（前小）と柴田奈美子さん（森中）がそれぞれ入選に輝いています。皆さんおめでとうございます。



神成鐵雄さん 九嶋正三さん

今年度の各課配置 職員を紹介します

春日隆治企画財政課長、三浦郁子税務課長、高鷲淳一農林課主事、齋藤直右エ門米内沢小学校作業員が3月31日付で退職されました。

町長 松橋久太郎
助役 近藤信悦
収入役 白沢昭喜
教育長 赤石隆夫

議会事務局 (2)		前田保育園 (園長補佐)		主事補		岸野公年	
局長 柴若	長 田木信勝	園長 長佐母	補佐 佐母	主事 岸野公年	補 野田良	主事 岸野公年	補 野田良
総務課 (14)		前田保育園 (園長補佐)		出納室 (2)		出納室 (2)	
課長 長事佐長	補佐 柴若	園長 長佐母	補佐 佐母	主事 佐藤真紀	補 藤成保	主事 佐藤真紀	補 藤成保
課長 長事佐長	補佐 柴若	園長 長佐母	補佐 佐母	前田支所 (3)		前田支所 (3)	
課長 長事佐長	補佐 柴若	園長 長佐母	補佐 佐母	支所長 佐藤真紀	補 藤成保	支所長 佐藤真紀	補 藤成保
企画財政課 (9)		環境保健課 (12)		教育委員会 (24)		教育委員会 (24)	
課長 長事佐長	補佐 柴若	課長 長事佐長	補佐 柴若	委員長 久農	委員 喜實	委員長 久農	委員 喜實
課長 長事佐長	補佐 柴若	課長 長事佐長	補佐 柴若	委員長 久農	委員 喜實	委員長 久農	委員 喜實
税務課 (9)		農林課 (14)		日本ジャンボリー招致室 (2)		日本ジャンボリー招致室 (2)	
課長 長事佐長	補佐 柴若	課長 長事佐長	補佐 柴若	室長 加賀隆久	主事 宮野貞寿	室長 加賀隆久	主事 宮野貞寿
課長 長事佐長	補佐 柴若	課長 長事佐長	補佐 柴若	新収入役に 白沢昭喜氏		新収入役に 白沢昭喜氏	
課長 長事佐長	補佐 柴若	課長 長事佐長	補佐 柴若	新収入役に 白沢昭喜氏		新収入役に 白沢昭喜氏	
住民福祉課 (28)		農業総合指導センター (1)		商工観光課 (4)		商工観光課 (4)	
課長 長事佐長	補佐 柴若	センター長 佐藤篤市	副 藤篤市	課長 長事佐長	補佐 柴若	課長 長事佐長	補佐 柴若
課長 長事佐長	補佐 柴若	センター長 佐藤篤市	副 藤篤市	課長 長事佐長	補佐 柴若	課長 長事佐長	補佐 柴若
建設課 (12)		建設課 (12)		建設課 (12)		建設課 (12)	
課長 長事佐長	補佐 柴若	課長 長事佐長	補佐 柴若	課長 長事佐長	補佐 柴若	課長 長事佐長	補佐 柴若
課長 長事佐長	補佐 柴若	課長 長事佐長	補佐 柴若	課長 長事佐長	補佐 柴若	課長 長事佐長	補佐 柴若

お知らせ

INFORMATION

耳より情報

●このページに掲載希望の方は総務課までご連絡ください。

母子手帳交付日

■4月15日(金)構造改善センター
受付時間 9時30分～12時

乳幼児健診

今年度の乳幼児健診の対象は、3歳～4か月児・7か月児・10か月児を対象に行います。その月に受診される赤ちゃんのいる家庭には、はがきでご案内いたしますので、かならず健診を受けるようにしてください。

乳児健診

■4月20日(水)構造改善センター
受付時間 12時30分～13時

1歳半・3歳児健診

■4月13日(水)構造改善センター
受付時間 12時30分～13時

予防接種

ポリオ

■4月5日(火)構造改善センター
受付時間 13時～13時30分

三種混合

■4月22日(金)構造改善センター
受付時間 13時～13時30分

献血をお願いします

次の日程で献血車が巡回しますので、ご協力をお願いします。

- 4月19日(火) 全血車
○森吉山ダム工 10時～11時30分
○森吉山ダム工 13時～14時
○森吉警察署 14時20分～15時10分
○森吉警察署 15時20分～16時40分
- 大塚刷毛工場 15時20分～16時40分

春の火災予防

運動のお知らせ

4月3日(日)から4月9日(土)までの一週間、春の火災予防運動が実施されます。春は空気が乾燥している日や風の強い日が多いため、火災の起きやすい状態になっております。火の元には充分注意して、火事を起こさないようにしましょう。防火の輪 つなげて広げてください。なくす火事

青年海外協力隊員

募集説明会のお知らせ

青年海外協力隊派遣のシステムや待遇などについて詳しく説明します。また、隊員のOB・OGの体験発表もあります。入場料、予約などは一切不要です。海外で自分の技術を活かしたい

という意欲のある方をお待ち致しております。

- 4月19日(火) 能代市
シャインプラザ平安閣能代2F 18時30分～20時30分
- 4月20日(水) 秋田市
5月19日(木) 秋田市
(財)秋田県国際交流協会 18時30分～20時30分

労働保険に加入している事業主の方々に

労働保険に加入している事業主の方々に

労災保険と雇用保険からなる労働保険の平成5年度確定及び平成6年度概算保険料について、年に一度の申告・納付手続きの時期となりました。労働保険料の申告・納付は、税金やその他社会保険料と同様に大切です。申告・納付期間は平成6年度に限り4月1日から5月16日までとなっております。忘れずに秋田県雇用保険課、各ハローワークまたは、秋田県労働基準局、各労働基準監督署へ提出してください。

踏切事故を防ぎましょう

防ぎましょう

秋田内陸線で2月23日、3月3日、3月6日と相次いで踏切事故が発生しました。踏切事故は大変

4月1日～5月31日

—平成6年度—

山火事予防運動

小さな火

消す手が守る

大きな緑

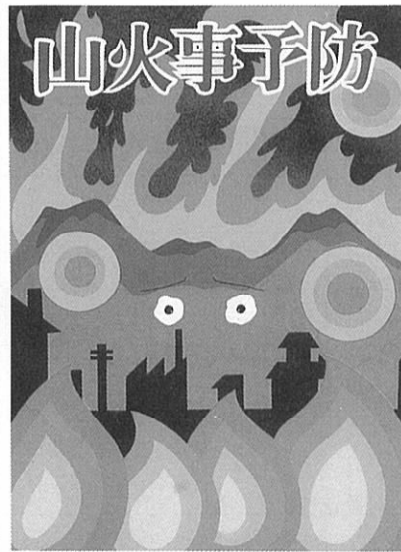

平成6年4月1日から週40時間労働制

一定の猶予措置等が設けられていますので、詳細は下記へ御照会下さい。

秋田労働基準局監督課

☎0188-62-6681

大館労働基準監督署

☎0186-42-4033

国土利用計画法に基づき、次の土地が監視区域に再指定されました。取引しようとするときは、事前に届出をして下さい。

1. 監視区域の範囲 (国有林を除く)

大字名	字 名
森 吉	棚岱、ハネコ、惣瀬、惣瀬沢、橋向、羽根滝沢、二重鳥、水上、タクレ沢、上岱、日廻岱、桐内上岱沢、馬立場、牧ノ岱、東ノ又、連瀬沢、様田、地藏岱、深渡家ノ前、深渡家ノ上、太右エ門坂、湯ノ岱川向湯ノ沢、湯ノ沢口、湯ノ岱、千本杉岱、硯台、平田、大印

2. 指定期間 平成6年2月1日から平成9年3月31日まで

3. 届出面積 2,000㎡以上

問い合わせ先

森吉町役場企画財政課

☎72-3111 内線22

きりかき君

西村 宗

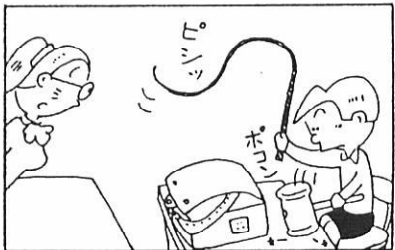
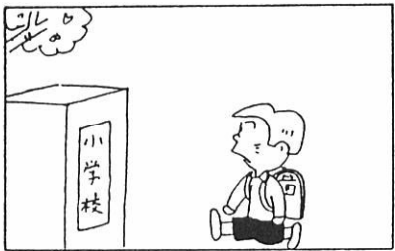

私たち ⑳ 明るい選挙を推進します

金のかからない政治の実現と選挙の公正の確保のために

選挙運動について

選挙運動は、各候補者の人物、政見等を含め選挙人に対し誰を選ぶべきかの判断の基礎を与えるものです。そこで、選挙の公正を守るために選挙運動について、一定のルールのもとで行うよう各種の規制があります。

連呼行為について

選挙が始まるとさつそく「○○をよろしく願います」の声が聞こえてきます。これがいわゆる連呼行為と呼ばれるものです。連

増進をはかるために青い鳥はがきを無償配布しますので、ご希望の方は、お近くの郵便局へ身体障害者手帳を持参のうえ申し出てください。なお、受付期間は五月三十一日までとなっております。

保険料を前納しましょう

国民年金の保険料は一定期間をまとめて前納することができます。納め忘れがなく、保険料も割り引くなり、大変便利でお得です。また、途中で資格を喪失したときは還付されます。

平成6年4月に1年前納した場合

	定 額	定額+付加
毎月納め た場合	(11,100円×12月) 133,200円	(11,500円×12月) 138,000円
前納した 場合	129,990円	134,670円
割 引 される額	3,210円	3,330円

平成6年事業所名簿整備調査のお願い

4月20日現在で実施します。

調査対象は、農林漁家を除くすべての民営事業所です。調査員が各事業所に伺いますので、ご協力ください。調査項目は、事業所の名称、所在地、従業員数、事業の種類などです。事業主から聞き取る方法で実施します。但し、新設事業所については、事業主から直接調査票にご記入いただきます。

問い合わせ先 役場企画財政課 ☎72-3111



戸籍の窓口

(敬称略)

2月16日～3月15日受付分

お誕生おめでとう

奈良	美咲	(信克)	浩子	・長女	本	城
松橋	寛佳	(武利)	徳子	・二女	川	向
武石	知恵	(光小)	春合	・長女	根	小屋
成田	佳菜	(智弘)	子宏	・長女	大	町
久住	つばき	(昭広)	宏美	・長男	浦	田
藤田	千慶	(アツヒロ)	アツヒロ	・長男	大	沢
工藤	幸希	(貴礼)	広子	・三男	大	岱
三浦	光太郎	(徳栄)	美子	・長男	根	森田

ご結婚おめでとう

田	中	廣	実	根	森	田
(菊)	池	文	子	神	奈	川
(宮)	野	俊	実	下	前	田
(保)	坂	佳	代	本	庄	市
(久)	住	昭	宏	浦	比	内
(高)	橋	広	美	比	向	本
(鈴)	木		等	向	合	川
(後)	藤	ミ	チ			

おくやみ

金	ユキ(76)	吉美母	本	城
細田	トメ(84)	諭母	新	町
新林	シエ(85)	鶴治母	本	城
奥山	亮宣(62)	良子夫	本	丁
加賀	京子(69)	長四郎妻	裏	町
佐藤	アサ(94)	重七母	桂	坂
若木	三郎(76)	俊雄父	新	屋
土佐	辰治(79)	忠男父	止	
佐藤	イソ(72)	市五郎妻	神	成
庄司	秀作(83)	ミエ夫	桂	坂

善意

○香典返しにかえて

社会福祉協議会に善意が届けられました。ご厚意に感謝申し上げます。

3万円 本城上 金吉美
 30万円 新丁 柴田誠一
 3万円 本城荒町 新林鶴治
 3万円 新町 北林光谷
 3万円 桂坂 佐藤重七
 3万円 新町 細田諭
 5万円 裏町 加賀長四郎
 3万円 止 土佐忠男
 5万円 大町 奥山亮修

○寄付金として

神成の佐藤正幸氏より、4,250円を福祉活動に役立てて下さいと寄付されました。

町の人口

平成6年2月末現在
住民登録人口

男	4,191人	(+5)
女	4,577人	(+8)
計	8,768人	(+13)
世帯数	2,675世帯	(-1)

Calendar

カレンダー

4

1994

平成6年4月・卯月(うづき)

April

1 (金) 仏滅	土地月間
2 (土) 大安	土曜 閉庁日
3 (日) 赤口	春の火災予防運動(～9日)
4 (月) 先勝	町長面会日 毎月第一開庁月曜日 9:00～12:00
5 (火) 友引	予防接種・ポリオ(構造改善センター/13:30)
6 (水) 先負	春の全国交通安全運動(～15日)
7 (木) 仏滅	世界保健デー
8 (金) 大安	
9 (土) 赤口	土曜 閉庁日
10 (日) 先勝	

→過去10年間の平均的な秋田の天候

☀	☔	↑
☀	☔	↑
☀	☔	↑
☀	☔	↑
☀	☔	↑
☀	☔	↑
☀	☔	↑
☀	☔	↑
☀	☔	↑
☀	☔	↑

↑昨年の森吉町の天気

11 (月) 先負		農業技術テレホンサービス 鷹巣農業改良普及所では農業技術情報のテレホンサービスを行っております。 ☎62-0029 —プログラム— ・4月1日～8日 水稻の種まきと育苗管理のキーポイント ・4月9日～15日 気をつけよう! 苗いもち病 ・4月16日～22日 上手な野菜苗の選び方 ・4月23日～29日 準備万端ですか! 安定稲作のための本田づくり
12 (火) 仏滅		
13 (水) 大安	一歳6か月児・3歳児健康診査(構造改善センター/12:30～)	
14 (木) 赤口		
15 (金) 先勝		
16 (土) 友引	土曜 閉庁日	
17 (日) 先負		
18 (月) 仏滅	発明の日	
19 (火) 大安	献血車来庁	
20 (水) 赤口	乳児健康診査(構造改善センター/12:30～)	

21 (木) 先勝	
22 (金) 友引	予防接種・三混(構造改善センター/13:30～)
23 (土) 先負	土曜 みどりの週間(～29日) 閉庁日
24 (日) 仏滅	
25 (月) 大安	犬の登録と狂犬病予防注射(米内沢地区)
26 (火) 赤口	犬の登録と狂犬病予防注射(米内沢・浦田地区)
27 (水) 先勝	犬の登録と狂犬病予防注射(浦田・前田地区)
28 (木) 友引	交通事故相談日(構造改善センター/9:30～) 犬の登録と狂犬病予防注射(前田・森吉地区)
29 (金) 先負	みどりの日
30 (土) 仏滅	土曜 閉庁日 国民健康保険税1期・軽自動車税の納期限(5月2日)

☀	☔	↑
☀	☔	↑
☀	☔	↑
☀	☔	↑
☀	☔	↑
☀	☔	↑
☀	☔	↑
☀	☔	↑
☀	☔	↑
☀	☔	↑