



広報

もりよし

1998
10 / 1 No.491



栄光のゴールを目指し、一歩一歩前進するランナーたち！

——— 北緯40度秋田内陸線リゾートカップ100キロマラソン

(神成エードステーション)

死亡事故ゼロ 1,200日の栄光と 飲酒運転全県 60位の不名誉

森吉町長 松橋 久太郎

交通安全運動決起集会

秋の交安旬間の初日の21日、朝7時から交安団体や母の会等の参加を得て「森吉町決起集会」を開催しました。

主催者として私は、飲酒運転追放に絞って訴えました。北林協会長は今回は①シートベルトの着用 ②飲酒運転追放 ③子どもと老人を守る この三点が目標です。これを重点的に進めて欲しいと強調され、高橋森警署長は、飲酒運転の違反者は管内で16件。その中で三件は命に関わる事故に繋がる程でしたので、取締を徹底しますが、皆さんの協力も切に要望する旨のあいさつがありました。

飲酒運転は絶対に止めましょう

平成7年7月から守り続けてきた死亡事故ゼロ1200日の栄光も先般発表された飲酒運転全県60位のためにかすんでしまいました。この3月に死亡事故ゼロ1000日達成の賛辞を県警本部長から戴き、決意も新たに2000日達成に向けた運動を展開している最中に、全県69市町村の尻から9番目とは実に嘆かわしいことでもあります。人口が少ないので僅か1人の違反者で順位が大幅に下がる要因があるにせよ、誠に不名誉極まりないことでもあります。森吉町から1人も出ないように、出さなように努力しようではありませんか！交通事故には不可抗力的な事故、例えば岩石の崩落、相手の無謀運転に巻き込まれるなどがありますが、酒飲み運転だけは自分の意志で抑止できることを肝に命ずべきであります。

当町もかつては、全県上位の時もありましたが最近はずっと中位に位置しておりました。運転者の自覚が一番大事なことですが、自治会や家庭内でも話し合いを深め、不名誉な飲酒運転を追放しようではありませんか。

BS日本連盟を訪問して

森吉山ダム本体工事早期着工と予算確保のため建設省に陳情した後、三鷹市にある日本連盟を訪ね、ジャンボリーの無事終了のお礼を申し上げて来ました。上島常務理事をはじめ高井事務局長、飯田室長が快く出迎えてくれ、ジャンボリーの際の森吉町の協力は過去に例のない程で、成功は奥森吉の豊かな自然と町の協力の賜ですと逆にお礼を言われ、面映ゆい程でした。特に花のロードづくりを町で挙げて取り組み、皇太子殿下の送迎にも沢山の町民が出てくれたし、JAが担当した延50万の食材の提供も職員が徹夜で頑張ってくれたお蔭でスムーズに供給できましたし、更に町内の関係機関や団体、ボランティアの活動には頭が下がりますと驚く程高い評価でありました。

また本部には「素晴らしい自分の中のジャンボリーは、若いスカウトたちの心に永遠に忘れられない思い出を刻んだことと思う。今後は、毎回この奥森吉で開いて欲しい」という熱烈な要望が数え切れない程寄せられておるとい話をされておりました。

自衛隊秋田駐屯地の46周年記念式に招かれて

9月20日、秋田駐屯地の記念式に招かれ、自衛隊の現状を具さに見て参りました。当日は生憎の小雨模様でしたが、当町に何回も来られた駐屯地司令である伊藤連隊長の観閲の下、約500名の隊員の一指乱参りました。現在このような団体行動訓練は、消防団と警察音楽隊のカラールズでしか見られなくなつたので、その実感を強くしました。

秋田JGM倒産

9月4日、秋田JGMの大場社長が役場に来て、「二ツ井シリコンという兄弟会社倒産の余波を受け、秋田JGMも不渡りを出さなければならなくなつた。残念極りないが、現段階では親会社の支援の望みがない。どうしようもない」という寝耳に水の話聞いて、大きなショックを隠しようもありませんでした。更に「当社は運転資金が不足だったので殆ど手形利用に頼って来た。自分は技術屋で手形取引に疎かったことも要因の一つだったが、従業員の未払賃金だけは、どんなことをしても支払いたい」という話でしたが、現実には容易でない状況になっております。

その後、40人以上の従業員が役場に来て、再就職の斡旋や未払賃金の支払い等について、町の支援を強く要請されました。

町でも町内企業にお願いし、更に現在、久しぶりに当町に進出したという企業も2社あるの明しました。幸いJAのマルメロ加工場に20名お願いできまして、希望者は少ないようであります。

満ち足りた一日でした。

満ち足りた一日でした。

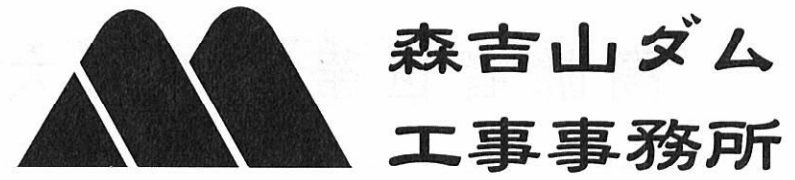

森吉山ダム 工事事務所

「森吉山の大自然とふれあうゆとりある空間の創造」

第10回森吉山ダム「夢会議」開催される

平成10年8月11日、森吉町アグリハウスにおいて、第10回「夢会議」が開催されました。

「夢会議」は、ダム建設を契機に地域の各種団体・住民代表者の方々と懇談会（夢議会）を行い、自由な発想で「夢」を出していただき、その中から実現可能な夢を拾い出して事業へ反映させ、地域の活性化を支援していくことを目的としております。

今回の会議では、ダム経済波及効果、宿泊施設、ダム湖活用計画等について議論が交わされました。

平成8年に設立した「夢議会」も2ヶ年が経過し、今回からメンバーを大幅に入れ替えました。新たな視点で地域の活性化を議論していきたいと思っております。

- 【夢議会構成メンバー】
- | | | |
|--------|---|---|
| 加藤 寿 | : | 秋田県トリアスロン連合副理事長 |
| 森川 常一 | : | 森吉山麓村興し副会長 |
| 佐藤 つじ子 | : | 北緯40度秋田内陸リゾートカップ
100キロチャレンジマラソン実行委員長 |
| 三浦 武 | : | ネイチャーワールド21 |
| 鈴木 正和 | : | 森吉町芸術文化協会会長 |
| 柴田 武則 | : | 森吉町商工会青年部副部長 |
| 佐藤 正幸 | : | JA森吉町青年部 |
| 松岡 誠力 | : | 森吉町助役 |
| 関口 正則 | : | 森吉町企画観光課長 |
| 斉藤 喜市 | : | 森吉ダム工事事務所所長 |



町長日誌 9月

- 1日(火)・入札
・米内沢財産区管理会
・県畜産技術者連盟北秋田支部総会
- 2日(水)・北秋田郡町村議会議員研修会
・公共下水道現場説明会
- 3日(木)・米内沢駅前自治会来庁
・病院議会
- 4日(金)・鷹巣ゴム工業社長来庁
・鷹阿保健医療対策協議会
・統合簡水施設整備事業現場説明会
- 6日(日)・米内沢保育園運動会
- 7日(月)・デュアスロン第2回実行委員会
・阿仁部自衛隊父兄会総会
- 8日(火)・建設省ダム陳情
・厚生委員推選委員委嘱状交付式
- 9日(水)・県畜産開発公社理事、役員会
・鷹阿養豚自衛防疫推進協議会、役員会
- 10日(木)・公共下水道入札
・森泉荘敬老式
・森吉町敬老式
- 11日(金)・社協来庁
・統合簡水施設設備事業入札
・秋田大学医学部慰霊祭
・県北高校登山競技 ~13日
- 12日(土)・前田保育園運動会
・鷹阿広域JA合併推進協議会
- 13日(日)・上野農道竣工式
- 14日(月)・鷹農高校長来庁
・デュアスロン庁内連絡会議
・生涯学習フェスティバル実行委員会
- 16日(水)・もりよし荘敬老式
・議 会 ~25日
- 17日(木)・田沢湖町社協視察
- 18日(金)・農協年金友の会大会
・鷹巣ゴム社長来庁
- 20日(日)・自衛隊秋田駐屯地46周年記念
・18回クリーンふるさとデー
- 21日(月)・秋の全国交通安全運動決起集会
・町内郵便局長来庁
- 22日(火)・阿仁部交通安全協会ゲートボール大会
・交楽会理事会
- 23日(水)・日本ジャンボリー報告会、感謝の集い
- 24日(木)・県障害者雇用促進大会
・北秋田地区保護司会研修会
- 25日(金)・自治会館評議委員会
- 27日(日)・自衛隊第6師団36周年記念行事
・奥森吉クリーンアップ
・野呂田芳成事務所昼食会
- 28日(月)・弘前大学学長訪問
・デュアスロン最終実行委員会
- 30日(火)・納税組合長会議

土地取引の届出制度が変わりました。

平成10年9月1日から国土利用計画法による土地取引の届出が
事前届出制から事後届出制に変わりました。

1. 国土利用計画法の一部を改正する趣旨

長期にわたる地下の下落等を背景に、土地取引に係る規制を合理化し、土地取引を円滑にするため、全国にわたり大規模な土地取引について事前の届出としている措置に代えて、取引後の届出とする「事後届出」の措置を設ける。

2. 届出に必要な面積及び取引

次の要件に該当する場合は、届出が必要です。

[届出が必要な取引] ・売買・共有持分の譲渡・譲渡担保・物代弁償・交換
・予約完結権、買戻権等の譲渡・地上権、賃借権の設定、譲渡

[届出が必要な区域及び面積]

地域区分	取引面積	字名・区域
都市計画区域	5,000㎡以上	米内沢、前田の都市計画区域内
その他の区域	10,000㎡以上	都市計画区域外の全域

・個々の取引面積は小さくても、合計して上記取引面積以上となる場合も届出が必要です。

3. 届出がいない取引

国（建設省、営林署など）や地方公共団体（県や町）などに売買等をする場合は、届出が必要ありません。

4. 届出の時期

土地の取得者が契約を締結した日から2週間以内に届出なければなりません。

その際、土地売買の契約書の写しを添付してください。

5. 無届出による罰則

無届出により取り引きした場合や偽りの届出をすると、6ヶ月以下の懲役または100万円以下の罰金に処せられることがあります。

◎問い合わせ先（詳しくは、下記にお問い合わせ下さい）

森吉町役場 企画観光課 72-3111 内線122番

【環境保健課環境係からのお知らせ】

高齢者世帯等の粗大ごみ収集

高齢者世帯を対象にした粗大ごみの戸別収集を実施いたします。

◎ 対象世帯 高齢者世帯・母子世帯

◎ 収集する粗大ごみ（一辺1m以上の物）

ベット、タンス、応接セット、畳、家具類、洗濯機、冷蔵庫、テレビ等の家電製品、バイク（50cc以下）、自転車など

◎ 処理料金 1個当たり 100円

◎ 申し込み及び問い合わせ

申し込み期限 10月16日（金）まで

問い合わせ先 役場 環境保健課 環境係

（申し込み）・・・☎72-3116

◎ 収集予定日 10月26日（月）～30日（金）



容器包装リサイクル法について

平成12年度より「容器包装に係る分別収集及び再商品化の促進等に関する法律（容器包装リサイクル法）」が完全施行されます。

一般廃棄物の大半を占める容器包装廃棄物に係わる「消費者」「市町村」「事業者」の3者のそれぞれの立場で容器包装リサイクルに参画し、ごみの減量化とリサイクルの実現を図っていきます。

町でも、平成12年度に向けて広域圏町村と会議等により計画が進められておりますが、分別収集は皆さんの協力がないと出来ません。11年度から町では段階的に分別収集を始めますのでよろしくご協力をお願いします。

▶ リサイクルの輪がうまく回転するように、できるだけリサイクルされた商品を使用するよう、心掛けましょう。

▶ ごみ収集車からのお願い！

◆生ごみの水切りは完全に行ってください。

◆生ごみを直接燃えない袋に入れないで、小袋に入れてから燃えない袋に入れてください。（袋が破けている場合が多い。）

◆ごみは必ず指定の収集日に出して下さい。

あなたのぬくもりが笑顔に変わる

お寄せいただく寄付金は身近な福祉に役立てられています。

- 寝たきりのお年寄りや障害のある方に対する在宅福祉サービスに
- 老朽化した設備などの改修に
- 障害者の作業所の機器購入に
- ボランティアの育成や活動支援のために

寄付金に、税の特典があります

- 会社など法人の寄付金は、全額損金算入できます。
- 個人の寄付金は、所得控除の対象になります。
- ♥共同募金運動期間以外も寄付金を取り扱っています。



10月1日▶12月31日

いざっという時、迅速な対応

〈土砂災害110番 情報伝達経路〉

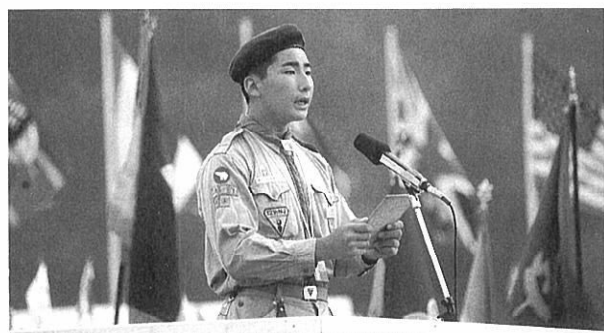
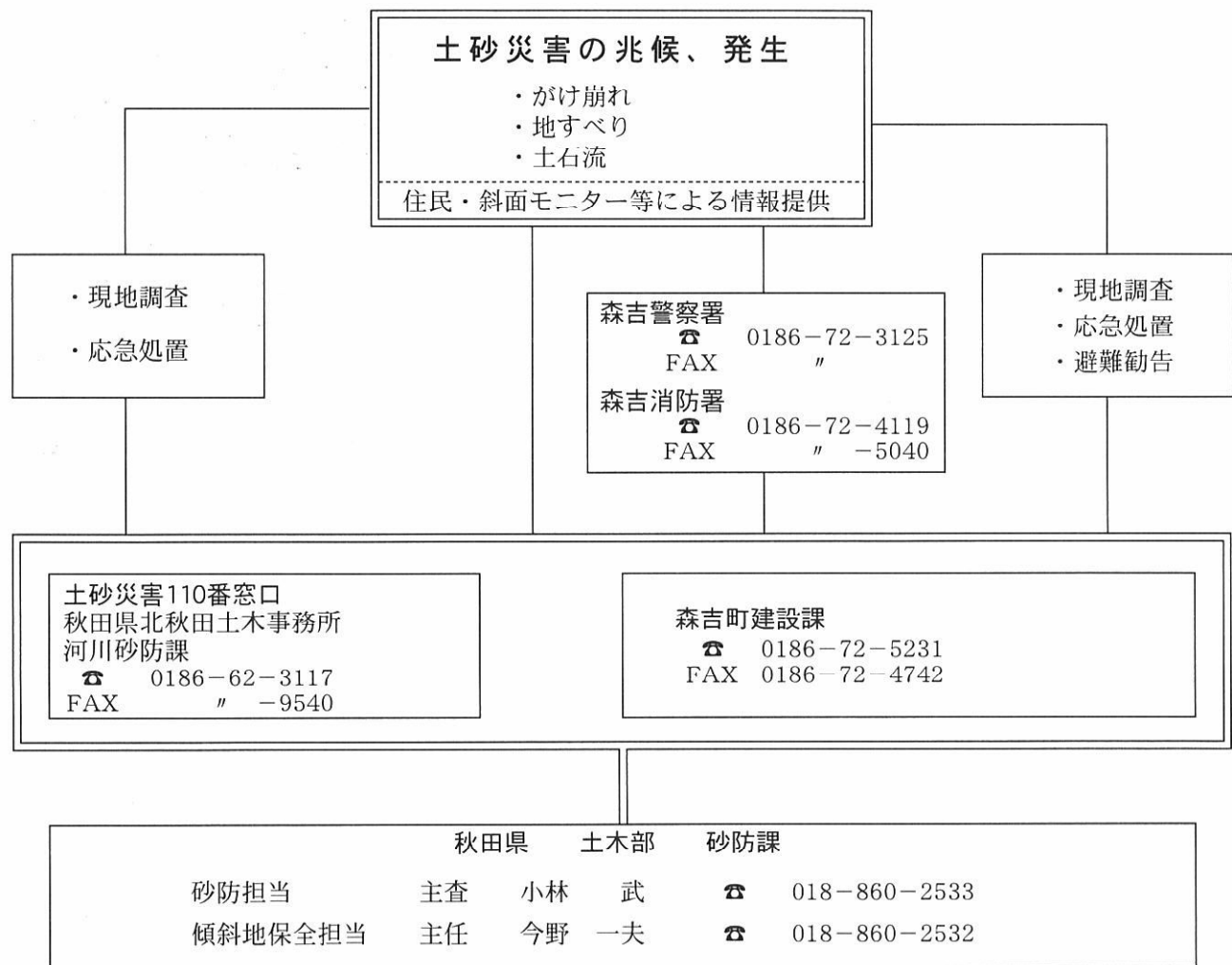

【ジャンボリーに参加して①】

森吉山麓高原が一面のテントの町になり、全国からスカウトが集まった。いよいよ日本ジャンボリーだ。ジャンボリーでは数えきれない感動があった。

ジャンボリーよ、
ありがとう

森吉中学校2年 石川 正志
(秋田第51団)

その中で、心にもはつきりと焼きついているのは、スカウト宣言だった。自分の中でドッキン、ドッキンという音がしたいに高まっていく。「スカウト宣言」とアナウンスされ、夢中だった。自分が今ここに立っていることが不思議でならなかった。どうにか終え、ホッとして先導してくれる人の後について。その人が「良かったよ。がんばったね」と声をかけてくれた。その時、やっと自分に戻った。同時に嬉しくて涙が出てきました。今まで自分がしてきた事の中で、涙が出たのは初めてだった。

素晴らしい感動を与えてくれた日本ジャンボリーに心からありがとうと言いたい。

ほっとらいふ

町民ひろば



いろいろな行事、イベントがめじろおしの10月。動物も植物も勿論私たちも、近づいてくる冬を前に、思いっきり心と体を伸ばしたくなる季節です。

実りの秋、読書の秋、食欲の秋、スポーツの秋・・・。皆さんの秋は、どんな秋でしょうか？



▲敬老式



▲古稀の祝い

元気な笑顔 いつまでも！
古稀の祝い・敬老式

8月28日に古稀の祝いが、9月10日には敬老式がそれぞれ行われました。今年70歳(古稀)を迎える10名の皆さんには、町から記念の座布団が贈られ、久しぶりの「同級会」を楽しみました。また、今年の敬老式対象者となる75歳以上の皆さんは男性が33名、女性が53名の計86名。町の長寿第一位は、佐藤キク子さん(102歳(鶴田)です。「好かれる老人」・「話せる老人」・「役立つ老人」と、目標を掲げた皆さんは、互いの思い出話や近況話に花を咲かせていました。いつまでもお元気で・・・。

8人制バレーボール 秋田県大会準優勝！

森吉町老人クラブ連合会女性チームが森吉町総合スポーツセンターで行われた鹿角・北秋田郡の大会で見事優勝し、全県大会へ出場しました。

男子はこの大会で第3位と惜しくも代表の座を逸しましたが、抜群のチームワークと勢いに乗った女性チームは、各ブロックから勝ち上がった出場24チームの激戦を勝ち進み、堂々の準優勝に輝きました。

この高齢者8人制バレーボール大会は、健康の保持増進と相互の親睦交流をスポーツを通して図るというもの。参加した選手たちは、互いに声を掛け合い、はつらつとしたプレーを繰り広げました。

児童文学新人賞入選

入賞者決定！
火まつりフォトコンテスト

米内沢松山町出身で現在、東京都にお住まいの、岡田美千代(旧姓細田)さんの著書『霧の流れる川』(講談社発行)が、「第37回講談社児童文学新人賞佳作入選作」に輝きました。

美千代さんは、昭和40年生まれ。短大卒業後、上京し、会社勤めをしながらこの作品を書き上げ、この度、権威ある児童文学コンクールで見事受賞されました。

日頃、各種エッセイを初め創作活動が続けられていますが、これからの益々のご活躍を期待いたします。

岡田さんのお人柄と奥深い感銘が伝わります。町立図書館にも寄贈いたしましたので、ぜひ、ご覧下さい。



- 《入選》4点
- ◇「夏の夜」 梅村徳昭(阿仁町)
- ◇「里の火祭」 太田 敬(秋田市)
- ◇「夜空に輝く華」 成田輝夫(大館市)
- ◇「森吉山シンボル花火」 原田一男(上小阿仁村)
- 《準入選》
- ◇「サ・競演」 森田民朗(二ツ井町)
- ◇「闇夜の火まつり」 中川六己(東京都)

以上敬称略
今回もたくさん作品が寄せられ、審査は9月14日に役場で行われました。残念ながら特選該当の作品はありませんでした。入賞者には賞状及び賞品が贈られます。また、作品はクウインズ森吉に展示される予定です。すばらしい作品、ありがとうございました。

トピック

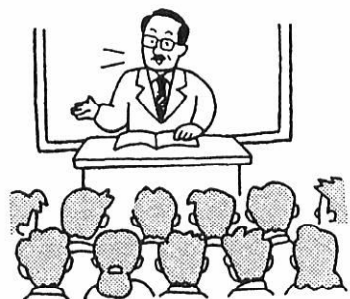
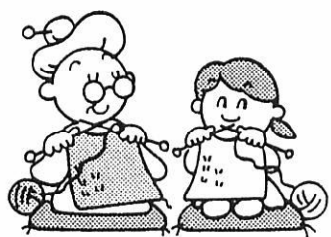

公民館

古来から年を取った人は優れた胆力や智慧を持っています。中国三国時代の魏国の大将司馬懿(しばい)は、古稀の年で『老驥伏櫪、志在千里』(ろうきふくれき、しざいせんり)を

きびくれば、しざいせんり)を感念すべき上に、大切にしなければなりません。

9月15日、日本の敬老の日です。9月10日にスポーツセンターで行われた森吉町敬老式を参観させていただきました。そこで私は、人類の偉大さと貴さに感動しました。

【国際交流通信】
尊老敬老

張朝法

張朝法

座石の銘にし、自己激励してました。彼の手腕により息子が跡を継ぎ、60年あまり分裂が続いていた当時の中国を統一し、晋国を成立しました。

今日では、大勢の敬老者たちは体が古い、気力が衰えつつありますが、貴重な智慧や胆力を生かし、政治・経済・科学・教育・スポーツなど社会各分野で活躍しています。私たちは彼らを敬います。

先月、私は幸いにも前北京大 学教授の梁培寬先生から秋田県 県北報公会理事長の村上清様へ の手紙を翻訳しました。その中の『吉人天相』という熟語の感 心しました。慈善な人は、神様 が守ってくれるということです。 また、現代医療技術の目覚ましい進歩により、人間の潜在能力を充分発揮、発掘すれば20歳 まで生きることが可能です。私は衷心から世の中の「吉人」の 幸せ・健康・超長寿を願っています。いつまでも明るく、お元 気で・・・。

—10月の休館日—

◆浜辺の歌音楽館 ☎72-3014	5日(月)	26日(月)
	12日(月)	
	18日(日)	
◆町立図書館 ☎72-3192	4日(日)	12日(月) 22日(木)
	5日(月)	18日(日) 26日(月)
	10日(土)	21日(水)

教育委員会

●森吉町スポーツ賞授与式 ●森吉町総合体育大会

期 日	平成10年10月10日(土)
場 所	森吉中学校 (開会式・スポーツ賞)
時 間	授与式 午前8時30分～ 総合体育大会 午前9時30分～

(但し、日時が異なる種目もあります。)



第23回森吉町夫婦バレーボール大会開催

- 日 時 平成10年11月5日(木)～11月12日(木)
- 会 場 森吉町総合スポーツセンター
- 主 催 及び 主 管 森吉町教育委員会 森吉町体育指導委員会
- 開 会 式 平成10年11月5日(木) 午後6時30分～
- 種 目 1部(年齢制限無し)
2部(夫～45歳以上、妻～年齢制限無し)
- 参 加 申 込 申込書にて
〒018-4301 森吉町米内沢字七曲172
森吉町総合スポーツセンター ☎60-5566
- 申 込 締 切 日 平成10年10月27日(火)
- 抽 選 及 び 監 督 会 議 平成10年10月28日(水) 午後6時00分(スポーツセンター)



※申込締切日を厳守して下さい。抽選日の申込は受け付けません。
※必ず申込書を提出して下さい。
※世話人が変わってましたら新しい人に連絡をお願いします。

【浜辺の歌音楽館 開館10周年記念】 ▶日 時 : 10月17日(土) 午後1時30分～
■東北福祉大学混声合唱団コンサート ▶会 場 : コミュニティセンター
※入場は無料です。お誘い合わせの上、お気軽にご来場ください。

あなたも 浜辺の歌音楽館で演奏しませんか!

■浜辺の歌音楽館 第53回定期演奏会 クリスマスコンサート 出演者募集

- ▶日 時 : 12月22日(火) 午後7時～
 - ▶会 場 : 浜辺の歌音楽館
 - ▶応募資格 : 当日出演可能な方
 - ▶演奏時間 : 小・中・高校生 一人4分程度
一 般 一人8分程度
 - ▶締 切 : 10月31日(土)
- ※申込数により出演できない場合があります。
▶応募・問い合わせは 浜辺の歌音楽館 ☎72-3014まで。



ぶっく・さろん

町立図書館
かなづき
神無月

“読書の秋”到来!

「夕焼けこやけで 日がくれて
山のお寺の鐘がなる おててつないで～」
さわやかな青空と、夕焼けが美しい季節になりました。「食欲の秋」「スポーツの秋」「収穫の秋」。そして、「読書の秋」。教養、文化、情報をたっぷり身につけましょう。図書館も応援します!

寄贈本のお知らせ

現在、千葉県柏市にお住まいの山本泉氏から、一般書39冊をいただきました。新着図書コーナーに置いてありますので、ご覧ください。ご厚志に感謝いたします。
○終 大往生その後 永六輔
○則天武后 上・下 津本陽 他

新着図書のお知らせ

- 女盗賊プーラン 上・下 プーラン・デブイ
- 秘曲笑傲江湖 1～3巻 金庸
- 秋篠宮様 江森敬治
- GLAY 完全白書 GLAY
- 小さいことにくよくよするな! リチャード カールソン
- 寂聴ほとけ径～私の好きな寺 瀬戸内寂聴
- 長寿の秘訣は食にあり 家森幸男
- 楽天少女通ります～私の履歴書 田部聖子
- おっぴん魂カツパ巻 室井滋 他



☆読みたい本がありましたらお気軽にリクエストをどうぞ!
☆21日～22日は全国図書館大会参加のため臨時休館いたします。ご了承ください。

パパ・ママ子育て通信

◆丈夫な歯をつくる
子育てのポイント

- ①できるだけ母乳で育てる
母乳を吸うことは「よく噛んで食べる」ことの第一歩です。
- ②離乳期の食事を大切に
離乳期に、初めて噛んで飲み込むという行動を身につけます。
- ③乳歯の歯並び・虫歯に注意する
乳歯は永久歯が正しい位置に生え替わるためのリード役です。
- ④指しゃぶりに気をつける
指しゃぶりを長く続けると永久歯の歯並びが悪くなる場合があります。
- ⑤歯磨き習慣をつける
乳歯が生えはじめたら食後に歯をガーゼで拭くようにしましょう。子どもは親の真似が好きなので、一緒に楽しみながらやるのが大切です。
- ⑥おやつに工夫をする
愛情のこもった手作りのおやつで好き嫌いのない子どもに育てましょう。

食生活改善しよう

「生活習慣病」対策のカギは、何よりも生活習慣の見直しです。とりわけ重要なのが食生活の改善——嗜好に傾いた姿勢を改めて、健康増進につながる“頭で食べる”食べ方を身につけ、栄養の偏りをなくすることが大切です。栄養のバランスをとるためには右図の6つの食品群を組み合わせ、まんべんなく食べることが大切です。



- もっととりたい
食物繊維・カルシウム
- 食卓に6つの食品群
1日30品目を目標に

食物繊維は、大腸がん・糖尿病・肥満・便秘などを防ぎ、コレステロールを正常に保ってくれます。食物繊維は、海藻・野菜・果物・穀類・いも類などの植物性食品に豊富な繊維成分で、なかでも、ひじきなど海草類に多く含まれています。また、納豆、日本そば切り干し大根の煮物などにも多く含まれています。食物繊維が十分にとれているかどうかは、1日に2回、定期的に排便があるかどうかが目安です。カルシウム不足状態で、特に若い年代ほど摂取頻度が低くなっています。

★食物繊維の含有量が多い食品 (可食部100gあたり)

① 寒天	80.9g	⑥ あまのり	29.1g
② ひじき	43.3g	⑦ まごんぶ	27.1g
③ 干しいたけ	42.5g	⑧ 切り干し大根	20.3g
④ あおのり	38.5g	⑨ いんげんまめ	19.3g
⑤ かんぴょう	30.1g	⑩ だいず	17.1g

- 健康的な食事のための6つのポイント
- ① 1日30品目を目標に、いろいろな食品をとりましょう。
 - ② 朝食・昼食・夕食を規則正しくとりましょう。
 - ③ 「腹八分目」を心がけましょう。
 - ④ 野菜をたくさん食べましょう。
 - ⑤ 動物性脂肪は、とり過ぎないように注意しましょう。
 - ⑥ 塩分は1日10g以下におさえましょう。

保健通信

★毎日の食生活で防ぐ生活習慣病
10月1日～31日まで
食生活改善普及月間です！

看護あらかると

外科系外来について

外科・整形外科・眼科・耳鼻科・脳外科・皮膚科・泌尿器科・産婦人科外来・サプライ・手術室を当院では「外科系外来」としています。

看護の世界にも男性の進出が増え、当外来でも眼科・耳鼻科を看護師が担当しています。

午前中は、各外来で仕事をしています。午後は手術室勤務です。手術は通常午後から行われますが、時間内に終わることもあれば、残業になることもあります。又、夜間や休日に緊急手術の為、呼び出されることもあります。病院2階の中央部あたりに灯がついていたら、手術で頑張っているなと思ってみてください。

一般的な皆さんには耳慣れない「サプライ」という場所があります。ここは当院で使用する医療器械の洗浄・消毒や医療材料を払い出すところです。患者さんの目には触れない場所ですが、病院内では、なくてはならない

大切な「縁の下力持ち」的な勤務場所です。外科外来では、毎週火曜日の午後には乳腺・甲状腺外来を行っています。乳腺・甲状腺のみで受診希望の方は、この日の受診をお勧めします。予約は不要ですが、詳細は外科外来又は事務へお問合せください。

外科・整形外科・婦人科医は常勤ですが、その他の外来は非常勤です。医師の来院日は玄関に明記してありますが、学会等により休診になったり、変更になったりします。しばらく振りで来院される方や、初診の方は、曜日を確認されてから来院されるようお願いいたします。



公立米内沢総合病院
看護部長 庄司恵子

国民年金 Q & A

年金通信

サラリーマンの奥さん (第3号被保険者)

A あなたの場合、このままでは将来年金が受けられないおそれがあります。それは第3号被保険者であることを市町村役場に届け出していないからです。保険料を納める必要はありませんが、届け出をしなければ加入したことになりません。1日も早く加入の届け出をしてください。

Q 夫は厚生年金保険に加入しています。会社員の妻は保険料を納めなくても年金がもらえるか？

こんなときは届け出を

- あなたの収入が減って、配偶者に扶養されるようになったとき (健康保険又は共済組合の被扶養者となったとき)
- あなたの配偶者の加入する年金制度が転職などで変わったとき (厚生年金→厚生年金) (厚生年金→共済組合) (共済組合→共済組合)
- あなたの配偶者が定年等により会社を退職したとき
- あなたの収入が増えて配偶者の健康保険又は共済組合の被扶養者ではなくなったとき、または離婚したとき

□入院中の食事代は、1日につき760円で、1か月では22,800円程度かかる計算になります。

□食事の自己負担 ※食事代の負担は、町民税の課税状況などにより、下の表のように違いがあります。

町民税課税世帯	1日 760円
町民税 入院90日以下	1日 650円
非課税世帯 入院91日以降	1日 500円
町民税非課税世帯で老人福祉保険を受けている人	1日 300円

□ただし、国保の加入者全員が町民税非課税の場合は、1日650円(91日目からは500円)になります。

□入院した場合は、代理の方が保険証と印鑑を持って、役場国保係に届け出てください。国保係では認定証を発行します。

□これを入院先の窓口で提示して、はじめて食事代が減額されます。

□なお、この食事代は福祉医療や老人医療の該当者にも他のみんなと同じようにかかります。

□自分の家が該当するかどうか分からない方、また、内容を詳しく知りたい方は、役場国保係(☎72-3116)に電話でも問い合わせてください。

国保通信

町民税非課税世帯は、入院中の食事代が安くなります。

▼募集集中▲

平成10年度『健康のつどい』開催にあたり、次の作品を募集します。

- ★健康づくり作文
原稿用紙3〜4枚程度、どんな小さなことでも可。
- ★健康づくり標語
お一人2点まで受付ます。
- ★健康料理
募集要項がありますので、役場環境保健課までお知らせください。(☎72-3116)
- ◆各応募の締め切りは、11月10日(火)です。応募作品は「健康のつどい」当日、会場に展示させていただきます。毎月の広報に掲載させていただきます。また、粗品を進呈いたします。

『健康のつどい』の開催は11月27日(金)の予定です。今回の講師は、皆さんもご存じの楽しい方です。ぜひ、ご期待の上、多数ご参加ください。

皆さんのご応募をお待ちしています！

■米穀販売業者の登録等の規制緩和が図られました。

○登録の申請期間と登録期日の規制緩和

販売業の登録を年2回とし、申請期間も半月前倒しに延長しました。

▶登録申請期間 卸売業・小売業ともに、3月15日から4月30日まで、又は9月15日から10月31日まで。

▶登録期日 小売業及び本拠地卸は6月1日、又は12月1日。他県卸は6月15日、又は12月15日。

※登録申請は、必要な書類を作成し、最寄りの農林事務所に提出してください。

申請書を提出する際は、県証紙により手数料を納付してください。

卸売業：10万円

小売業：9千円（売場が2店舗以上の場合、1店舗ごとに5千円が加算されます。）

●登録申請等に関する詳しい内容は・・・

最寄りの農林事務所又は県農政部流通経済課（☎018-860-1767）にお問い合わせください。

○売場要件の規制緩和

売場を有せず通信販売等のみを行う業者の小売業登録が可能となるよう、施設要件を「米穀の販売のための売場」から『米穀の販売を行うための売場、その他の常設の事業所』に改めました。

○標識の掲示方法等の規制緩和

(1) コンビニ業界等が商標権者である全国米穀協会の許諾を得た上、自ら標識を作成できるようにしました。

(2) 標識の様式について、デザインは現行どおりとするが、寸法は消費者が識別できる最低限度を定め、材質は自由としました。

○兼業規制の緩和

「自主流通米取引に関する検討会」の報告に基づき、第1種出荷取扱業者（JA等）と第2種出荷取扱業者（経済連・主食集荷）及び卸売業と小売業に関する兼業規制を全廃しました。

ほっとらいふ



◆悪徳商法に要注意！

訪問販売・電話勧誘・催眠販売など悪徳商法による被害が増えています。

健康器具（フトン・浄水器等）・資格・先物取引などの購入には、十分に注意して下さい！

多数のご応募をお待ちしています

森吉町米消費者拡大推進連絡協議会

■'98 ヤングクッキングコンテスト

コンテストの応募用紙は、役場産業課にありますのでお申し出てください。

▶応募部門 小・中・高・一般を対象とします。

▶応募先 〒010-0951 秋田市山王7-1-5

秋田食糧事務所計画流通課

☎018-862-5611

▶締め切り 平成10年10月12日(月)



■第3回お米・ごはん写真コンテスト

栄養のバランスに優れたお米を中心とする日本型食生活の普及、定着を図り、食文化を見直すとともに、ごはんの良さ、大切さを再認識しようとするものです。

▶テーマ ・「元気で健やかな食生活」

・「生きています備蓄米。」

安心できます不足のとき」

・「ごはん、お米とのふれあい」

・楽しいね学校給食。おいしいねごはん」

・「収穫の喜び」など、ごはん・お米にちなんだ写真であればテーマは自由です。

▶応募方法 役場産業課にある応募用紙に必要事項を記入し、作品の裏に張りつけ、下記までお送りください。

〒010-8570 秋田市山王4-1-1

秋田県農政部流通経済課

☎018-860-1767

▶締め切り 平成10年11月20日(金)

法人土地基本調査・法人建物調査にご協力を

11月に全国で「法人土地基本調査及び法人建物調査」が行われます。調査結果は統計資料として公表されるほか、土地政策を的確に実施するための基礎資料などとして活用されます。ご理解のうえご協力ください。

～問い合わせは、秋田県企画調整部地域開発課（☎018-860-1237）まで。

■平成10年度 青年海外協力隊秋募集説明会

▶募集期間 平成10年10月15日(木)～11月30日(月)
▶応募資格 満20歳～満39歳までの日本国籍を持つ方
▶派遣内容 開発途上国での2年間の技術ボランティア
▶説明会場

・大館市 10月22日(木)

大館市中央公民館

・秋田市 10月23日(金)、11月13日(金)

秋田県国際交流協会

～いずれも午後6時30分から2時間程度

▶募集要項の請求及び問い合わせ

・国際協力事業団 東北支部 協力隊担当

☎022-223-4772

・秋田県企画調整部国際交流課国際交流担当

〒010-8570 秋田市山王4丁目1番1号

☎018-860-1218

■秋田県民手帳

——予約受付中——

1999年(平成11年度)版

秋田県民手帳

小さな手帳に豊富な情報！

価格 500円

【申込み先】 役場企画観光課 ☎72-3112

■冬期乙種第4類危険物取扱者試験準備講習会

▶講習期日及び会場

①大館市立中央公民館

11月17日(火)～18日(水)

②能代工業団地交流会館

11月24日(火)～25日(水)

③秋田市文化会館

12月9日(水)～10日(木)

▶受講受付期間 10月26日(月)～11月4日(水)

▶受験願書受付期間 11月16日(月)～12月1日(火)
(試験日：平成11年1月17日)

▶受講・受験案内等の問い合わせ

鷹巣阿仁広域消防本部予防係 ☎62-1119

■知事に手紙を書いてみませんか！

県政の主人公はあなたです。県の仕事について率直な意見をお寄せください。『知事への手紙』は、県民の声を知事が直接聞いて県政に生かす制度です！

▶切手不要の用紙は、役場企画観光課のカウンターにあります。お気軽のどうぞ。



暮らしの情報

ご注意ください！

森吉警察署からの
お知らせ

皆さんご承知のとおり、国内で連続して発生している飲食物への毒物混入事件、さらにはスーパーマーケットの陳列台に毒物が混入された飲料缶が置かれる事件が発生しました。この種の事件は極めて模倣性が強く、今後類似したものの多発が懸念されます。自動販売機設置を含め営業者の皆さん、及び一般消費者の皆さんは次の点に十分注意してください。

【営業者の皆さんへ】

- ▶ 店内等における自主警戒の強化
- ▶ 販売物品の適正な保管と管理。
- ▶ 不審物、不審者の早期発見と警察への連絡

【一般消費者の皆さんへ】

- ▶ 最初から自動販売機の取出口に入っていた缶入り飲料や、その他通常でない場所に置かれていた飲食物は絶対に口にしない。
- ▶ 店舗内の陳列台や自動販売機の取出口に類似品を置き去る場面を見たら、店員や警察に連絡する。
- ▶ 飲食物に異臭等を感じたり口に含んで異常を感じたら全て吐き出し、その旨を家族や警察に連絡する。
- ▶ 特に小さい子どものいる家庭では注意すること。



きのこ採り ひとりで出掛けず グループで！

～なれた山でも危険がいっぱい～

「秋の味覚」待望の“きのこ採り”のシーズンが到来しました。しかし、慣れたはずの山で昨年は13人が遭難し、死亡事故まで起きています。山の怖さを知り、無理をしないできのこ採りを楽しみましょう。

- ▶ 単独入山と単独行動は最も危険です。
- ▶ グループで常に声を掛け合い安全を確認しましょう。
- ▶ 行動予定を知らせておくことは入山者の義務です。
- ▶ 収穫よりも下山時間を重視しましょう。
- ▶ 万一を考えた装備は入山者の常識です。
- ▶ 日没後の行動は危険です。早めに下山しましょう。
- ▶ 高齢者は特に慎重な行動を心掛けましょう。
- ▶ どんな山でも過信は絶対に禁物です。

◆ 万一、遭難したときは、無理に歩き回らず体力を温存し、救助を待つ捜索隊に自分の位置を知らせる方法をとしましょう。(煙りをあげる・タオルや風呂敷、衣類等の目立つ色を振り合図する等)

そのしずくはどんなかお？ そのせせらぎはどんなこえ？

第4回全国水の郷サミット

- ▶期 日 : 10月15日(木) ▶場 所 : 森吉町総合スポーツセンター
 ▶内 容 : 各種展示 午前10時～午後5時
 水の郷サミット 午後1時～午後5時
 ◇開会セレモニー ◇基調講演 ◇記念講演 ◇パネルディスカッション ◇閉会セレモニー
 ★記念講演講師・パネラー



大山のぶ代さん(女優・声優)

劇団俳優座養成所を経て、女優声優として活躍。テレビ・ラジオでおなじみの「名犬ラッシー」「ブーフォーウー」「ドラえもん」など、又料理にも定評があり、独創的な発想と工夫でも有名。熱心な水の研究者でもあり、昭和59年に厚生省「美味しい水研究会」のメンバー、国土庁「水を語る女性の会」の委員を務めた。著書に「おかげのアイデア180」「おいしい店めぐり」「大山のぶ代の水なんだ？」など多数出版されている。

10月24日・25日 森吉町産業祭!

第5回森吉町産業祭が下記の日程で開催されます。今年も楽しい、美味しい企画がいっぱいです! 皆さんお誘い合わせの上、ご来場ください。
 (※詳しい内容等につきましては、後日チラシ等によりお知らせいたします。)

- ◆開催日:平成10年10月24日(土)～25日(日)
 ◆場 所:森吉町総合スポーツセンター(主会場)



健康は足下から・・・
 歩こう会
 第5回 マルメロウォーク

“心と体の健康づくり”を目指して、秋の気持ちいい汗を流してみませんか?

- ▶日 時 : 10月24日(日) ▶距離 : 8.4km
 受付 8時45分～9時15分 参加賞・歩証があります。
 開会式 9時30分、(スタート10時00分) (12時終了予定)
 ▶会 場 : 森吉町総合スポーツセンター産業祭会場
 (スタート、ゴール)

※参加申込みは、10月16日(金)までに役場環境保健課(☎72-3116)に氏名・年齢・自治会名をご連絡ください。

～リサイクル社会を目指して～

『フリーマーケット NO.18』 参加者大募集!

★「もの」たちを間にして、いろんな出会い・楽しい交流が生まれます。
 必要とされて生み出された「もの」たちを、ゴミにしないでしまわないための小さな運動です!

- ▶日 時 : 10月25日(日)
 ▶場 所 : 森吉町総合スポーツセンター
 (森吉町産業祭会場)
 ▶詳 細 : 地球環境を考える会(赤石)
 ☎72-3671まで

主 催 地球環境を考える会



POWER MAN



第1回 日本ロングディスタンスデュアスロン選手権 森吉大会
 '98 ITU パワーマンデュアスロンワールドカップジャパン 第7戦

開催!

10月4日(日)・午前9時スタート

【一般見学者の方々へ】

車でお越しの際は、午前8時までに湯の岱三叉路を通過してください。それ以降は通行止めになります。また、競技主会場(ジャンボリー会場)では、係員の指示に従って駐車場へ移動、駐車してください。

先日の新聞折り込みチラシにも掲載したとおり、一般者用のバスが運行します。時間、場所等ご確認の上、ご利用ください。

▶大会等(バス利用)に関するお問合せは・・・
 役場企画観光課デュアスロン事務局 ☎72-3112まで。

～ラン、バイク、過酷なコースに鍛え抜かれた鉄人たちが挑む! 森吉山麓高原から発信! 熱き激走伝～



▶10月10日(土)がおもしろい! ◀

■秋田内陸縦貫鉄道全線開通10周年記念

出 発 進 行 10 円 列 車

平成10年10月10日10周年の10円列車が運行します。
 どこまで乗っても一回10円。紅葉を求めて南北の旅!
 (※10円列車は、10日11日の2日間運行。急行でもOK)

★イベントが盛り沢山!

【10日(土)】

- 鷹巣町:◇米代川エリアフェスティバル
 ◇たかのす名所めぐり
 森吉町:◇クウインズ森吉
 なみのゆきバラエティショー
 西木村:◇西木村特産品車内販売
 阿仁町:◇異人館フェスティバル◇ふれあいイベント
 ◇マタギの里ふるさと祭り
 角館町:◇内陸沿線物産展◇おやまばやし披露
 【11日(日)】◇車内トークショー◇安の滝探勝ツアー

■米代川エリアフェスティバル

▷時間・場所 : 午前10時～午後4時
 内陸線鷹巣駅前イベント広場

★米代川流域ストリートバスケット

賞品総額50万円をかけた壮絶バトルをシャバ駄馬男と高野寿妙が爆笑実況中継!

★米代川流域特産品販売

各市町村の特産品を一堂に展示。焼き鳥、金魚すくい、綿アメ・・・など屋台コーナーもにぎやか!
 アトラクションは、大館曲げわっぱ太鼓がドローンと出演。迫力の演奏を繰り広げます!

大 平 湖 小 又 峡

紅葉まつり '98

～燃える紅葉、神秘の大平湖、秘境小又峡。見どころ満載の四季彩ワールド! 楽しい企画盛り沢山～

◆日 程 10月10日(土)～10月25日(日)

◆場 所 大平湖グリーンハウス特設会場

《期間中イベント》

★記念セレモニーを10月10日(土)に行います。その際、遊覧船乗船の方を対象に、先着100名に、森吉観光記念コースターをプレゼント!
 また期間中、乗船の方には、クウインズ森吉割引券を進呈!

- ★振 る 舞 い 酒 : 10月10日(土)
 ★なめこ汁無料サービス : 10月10日(土)・18日(日)・25日(日)
 午後1時より
 ★旬のもの、特産品販売 : 10月10日(土)・11日(日)・17日(土)
 18日(日)・24日(土)・25日(日)
 ★大平湖小又峡谷宝探し : 10月18日(日)
 ★「自然撮りIN森吉」写真コンテスト





【明るい選挙を推進します】

〔寄附禁止等の質疑集〕

- 問A 町内会の役員が町内の人達全員にお祭りの寄附を募る場合、町内の政治家に対しても寄附を求めることはできますか。
 答 できません。この場合、政治家を威迫して寄附を求めた場合は処罰されます。なお、「威迫」とは、「人に不安な念を抱かせるに足りる行為」をいうものと解されています。
- 問B 後援会が、選挙区内の者の家の新築祝いを出すことはできますか。
 答 新築祝いは祝儀に当たりますので、罰則を持って禁止されます。
- 問C 後援会は、その会員の葬式であっても、花輪や香典を出すことができないのですか。
 答 選挙区内にある者に対しては、罰則を持って禁止されます。
- 問D 答礼のため、印刷した寒中見舞状に政治家が署名したものを選挙区内の人に出すことはできますか。
 答 自筆によるものとは認められませんので、できません。

▼通行止め▲
 10月1日から当分の間、小又橋掛け替え工事のため、小又平里・五味堀間（小又橋）が、全面通行止めになります。
 ご理解の上、迂回通行にご協力ください。

元気にのびのび、明るく強い男の子になってね！ ママより



わが家の やんちゃぼうず やんちゃひめ
 ★庄司日向くん（1才1カ月）
 悟志・長男（通り町）

皆さんに会えることが、入所者には一番嬉しいこと、そして元気の素です。あたたかいボランティアありがとうございます。



ボランティアありがとうございます
 「森泉荘」
 毎月多くの方々からあたたかいご奉仕をいただいております。夏休みを利用して森吉中学校、米内沢高校の皆さんもおおじいちゃん、おばあちゃんのお世話をしてくださいました。

INFORMAION

お知らせ



健康づくり標語
 食べて美味、歩いて爽快
 喋って笑って健康づくり
 桂瀬 白沢キノさん

ひまわりの家（合川町）6周年祭（10/15）

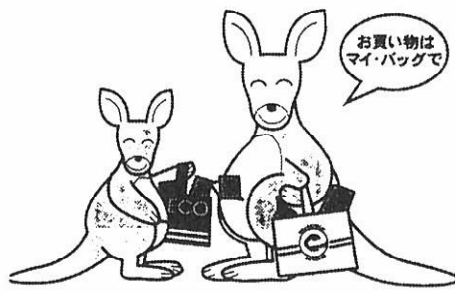

10月1日〜31日まで
 マイ・バック・キャンペーン！

入居者募集

○町営田ノ沢住宅○（昭和46年築）リフォーム済
 ■募集住居数 第1種住宅 1戸
 ■家賃 1カ月 6,100円
 ■住所 森吉町米内沢字田ノ沢19
 ■入居条件 現に同居者または同居しようとする親族（婚約者を含む）があること
 ■入居条件 0円〜20万
 ※公営住宅法により目的外使用は出来ません。
 問い合わせ・申し込み建設課 ☎72-5231（直）

入札の結果

●森吉町公共下水道汚水管渠築造工事（10-1） 秋田土建 69,600,000円	●森吉町公共下水道汚水管渠築造工事（10-2） 秋田土建 92,500,000円	●森吉町公共下水道汚水管渠築造工事（10-3） りんかい建設 11,200,000円	●森吉町緊急下水道整備特定事業 汚水管渠築造工事（10-K2） 秋田土建 48,400,000円	●森吉町緊急下水道整備特定事業 汚水管渠築造工事（10-K3） 藤島組 55,300,000円	●（第1工区）五味堀地区配水管布設工事 柴田工務店 14,640,000円	●（第2工区）前田地区配水管布設工事 奥山建設 30,700,000円	●（第3工区）大野台・米内沢地区配水管布設工事 秋田土建 59,200,000円	●町道大野台桂瀬道路維持工事 細田組 2,800,000円	●社ノ後橋橋梁補修工事 神成土建 3,950,000円	●町営伊勢ノ森第2住宅建築工事1号 森吉工務店 14,862,000円	●佐藤建設 14,660,000円	●森川工務店 14,580,000円	●柴田工務店 14,640,000円	●町営上野第2住宅建築工事1号 吉田建築 13,990,000円	●米広組 13,950,000円	●佐藤建設 13,900,000円	●奥山工務店 13,900,000円	●奥山建設 13,900,000円	●農業集落排水事業 第09308号 奥山建設 15,380,000円	●農業集落排水事業 非補助3号工事 秋田土建 25,600,000円	●平成10年度消防器具格納庫新築工事 土佐組 3,800,000円
---	---	---	--	---	--	--	---	----------------------------------	--------------------------------	--	-------------------	--------------------	--------------------	-------------------------------------	------------------	-------------------	--------------------	-------------------	---------------------------------------	---------------------------------------	--------------------------------------

お気軽にどうぞ...

行政相談週間
 10月11日(日)から17日(日)まで秋の行政相談週間です。
 国や県・町の仕事に対する不満や意見、要望、困りごとがありましたら、お気軽にご相談ください。行政監察事務所と協力して解決に努めます。
 ▼当町の行政相談員は
日景真紀子さんです。
 ☎72-3093（七曲）

【生涯学習講演会のご案内】

前田公民館寿寿大学では、あきた弁の劇作家伊藤武三先生をお招きして講演会を開催します。
 ▼日時 10月12日(月)
 午後1時〜2時30分
 ▼場所 四季美館 ホール
 ▼講師 伊藤武三先生
 （平鹿町在住）
 ▼演題 「人生こぼればなし」
 皆さん、お誘い合わせの上、お気軽に多数ご参加ください。

善意 ありがとうございます
 社会福祉協議会に善意が届けられました。ご厚意に感謝申し上げます。
 ○香典返しにかえて
 （9月16日まで受付分）
 大町 柴田庄之助様
 下前田 三浦 鉄也様
 浦田 玉造 鐵治様
 鶴田 九嶋 昭一様
 川向 石田 アヤ様
 通り町 庄司剛三郎様
 大町 竹田 信彦様
 松山町 木村 二夫様

平成10年度 金婚式のお知らせ

今年度は、昭和23年に結婚された御夫婦を大対象に、平成11年1月中旬に開催する予定です。該当者の方は、左記までお申込みください。

▼コミュニティセンター
 ☎72-3259

戸籍の窓口

敬称略

8月16日～9月15日受付分

お誕生おめでとう

庄司 ちなつ 千夏 (龍美千子・長女) 神 成
8月15日

佐藤 あやか 綾夏 (誠喜美子・長女) 神 成
8月25日

柴田 なな 菜々 (榮貞澄・長女) 小 又
9月1日

ご結婚おめでとう

森 川 清 隆 羽 根 川
佐 藤 陽 子 西 仙 北 町

お く や み

木村 とめ(95) 二夫 母 松山町
奥山 一男(83) 絹子 夫 前田駅前
涌坪 三郎(72) 勇一 父 中道岱
松橋 重春(74) チエ 夫 新 町
九島 與吉(84) 昭一 父 鶴 田
竹田 國夫(68) 信彦 父 大 町
石田 リエ(91) アヤ 母 川 向
吉田トミエ(76) 敏雄 母 米 畑
松浦マサ子(50) 徳一郎 妻 巻 淵
三浦 米子(67) 喜久郎 姉 下前田
庄司ヒサオ(90) 剛三郎 母 桂 坂
山本與一郎(81) 敏雄 父 新屋布
工藤ツルエ(91) 隆助 母 大 岱
吉田 房彦(70) 弘房 父 前田駅前
中嶋 七(80) はる 姉 下前田
石井 勇蔵(83) 良悦 父 下前田
柏木トキエ(97) 秀雄 母 下前田

町 の 人 口

平成10年度8月末現在
住 民 登 録 人 口

男 3,916人 (+2)
女 4,301人 (-6)
計 8,217人 (-4)
世帯数 2,642世帯 (-3)

Calendar

カレンダー

10 1998
October

平成10年10月・神無月(かなづき)

1 (木)	赤い羽共同募金 (～12月31日)
2 (金)	ヘルシークラブ 予防接種三種混合 (構造改善センター/13:30～)
3 (土)	
4 (日)	ロングディスタンスデュアスロン日本選手権大会 兼パワーマンワールドカップ第7戦 (森吉山麓高原)
5 (月)	クウインズ森吉 休 館 日
6 (火)	
7 (水)	1歳半・3歳児検診 (構造改善センター/12:30～)
8 (木)	リハビリ教室
9 (金)	
10 (土)	大平湖・小又峡紅葉まつり (～25日) 秋田内陸線10周年記念イベント (クウインズ森吉) 町民体育大会 米代川エリアフェスティバル (鷹巣駅広場) ヘルシークラブ
11 (日)	秋の行政相談週間 (～17日)
12 (月)	
13 (火)	胃追加検診のお知らせ ●10月8日(木) コミセン ●10月9日(金) コミセン
14 (水)	
15 (木)	第4回全国水の郷サミット (総合スポーツセンター)
16 (金)	合同困りごと相談 10月15日(木) 午前10時～午後2時 コミュニティセンター 行政相談委員・民生委員 人権擁護委員・在宅福祉相談委員
17 (土)	
18 (日)	
19 (月)	◎古紙回収
20 (火)	◎古紙回収
21 (水)	乳児検診 (構造改善センター/12:30～)
22 (木)	リハビリ教室 ◎古紙回収
23 (金)	◎古紙回収
24 (土)	森吉町産業祭 (～25日) 総合スポーツセンター
25 (日)	
26 (月)	
27 (火)	
28 (水)	
29 (木)	成田為三命日墓前演奏会 午後3時30分～ 米内沢龍淵寺
30 (金)	町県民税3期 納期限
31 (土)	