



広報

# もりよし

森吉町ホームページ <http://www.town.moriyoshi.akita.jp/>  
iモード用ホームページ <http://www.town.moriyoshi.akita.jp/i/>  
Eメールアドレス [info@town.moriyoshi.akita.jp](mailto:info@town.moriyoshi.akita.jp)

2002 6 / 1 No.535

**「交通ルールを守ろう」ちびっこ警察官お手本を披露!**

～前田保育園 交通安全指導 5月17日～





### 無農薬キャベツへの取組み 有機堆肥・活性水・木酢液の 3点セットで

無農薬野菜栽培については、この欄で何回か書いておりますが、主体はあくまで秋キャベツであります。しかし町内の農家の理解と栽培を増進するため夏キャベツを2ヶ所で試験栽培（松栄・伊勢の森）を実施し皆さんに見聞していただく予定であります。5月10日前後に植付けたので7月下旬に収穫の見込みであります。看板を立てておりますので是非ご覧下さい。

留農薬が検出されておることが報道されるようになり、消費者団体から検査体制を強化し規制を厳しくするよう強い要望が出されております。国内産の農作物についても強化されることは当然のことから逐次無農薬へと切り替えなければならぬ時代となりまして、現段階で無農薬栽培に欠くことのできない有機堆肥が3千トン、活性水が2千トン、木酢液も2万リットル以上がそれぞれ施設で生産されておりますので他町村より条件的に有利であることは間違いのないところと見なしております。3点セットを活用して農家所得を高め産地間競争に勝ち抜かなければなりません。

べきであるという意見が出され、結果的には松栄団地以外の個人でも10アール以上は対象にすることになったのであります。秋キャベツの植付けは8月中旬であり、希望者は6月末まで役場農林課からJ A 北中央農センターに申込みください。

のため毎年一世帯当たり4リットルずつ無償配布し、昨年は力メ虫防除にも大きく貢献し、今年も長年の夢であった無農薬野菜栽培に取り組みすることができるようになったのであります。この栽培が成功し学校給食にも供給できるよう農家はもとより、町内の皆さんのご理解とご支援を心からお願いたします。

#### ◎補助の内訳

熱心な協議の結果、3月定例議会に於いて500万円の助成が議決されておりますが、主なもの、10アール当たり有機堆肥4トン、木酢液50リットル、植付費等に50%の助成が主なものとなっております。

当初は、松栄団地での生産組合による栽培計画でありましたが、もっと幅広く補助対象にするべきであるという意見が出され、結果的には松栄団地以外の個人でも10アール以上は対象にすることになったのであります。

平成7年に長下に建設した一般廃棄物処分場の用地を提供し、戴いた、安東長男先生から町民の生活向上（蠅等の害虫駆除や悪臭防止）と農業での無農薬栽培を進めるため木酢液を採液すべきという熱心な指導を受け、処分場の隣接地に採液釜を設置したことが始まりでした。

島県摺上川ダムの1立方メートルが、目標としてきた福

◎相次ぐ残留農薬の検出  
最近ようやく中央紙やテレビでも輸入野菜から濃度の高い残留農薬が検出されておることが報道されるようになり、消費者団体から検査体制を強化し規制を厳しくするよう強い要望が出されております。

平成7年に長下に建設した一般廃棄物処分場の用地を提供し、戴いた、安東長男先生から町民の生活向上（蠅等の害虫駆除や悪臭防止）と農業での無農薬栽培を進めるため木酢液を採液すべきという熱心な指導を受け、処分場の隣接地に採液釜を設置したことが始まりでした。

島県摺上川ダムの1立方メートルが、目標としてきた福

島県摺上川ダムの1立方メートルが、目標としてきた福

島県摺上川ダムの1立方メートルが、目標としてきた福



## 森吉山ダム開放セミナーの開催について 参加者募集

東北地方整備局森吉山ダム工事事務所及び森吉山ダム建設促進期成同盟会では、「森吉山ダム開放セミナー」を開催し、受講希望者を公募します。同セミナーは、現在建設中の森吉山ダム周辺の自然や歴史・文化などを学びながら、森吉山ダム建設の流れをよりわかりやすく理解して頂くことを目的に、下表の予定で実施します。同盟会構成員の自治体である能代市、二ツ井町、鷹巣町、合川町、森吉町在住の方であればどなたでも参加できます。募集人員は40名とします。親しみやすい内容となっておりますので、皆さんぜひ応募してみてください。

応募および問い合わせ先  
住所：〒018-4513 北秋田郡森吉町小又字堂ノ下21-2  
(財) 森吉町観光開発公社 (クウインズ森吉内)  
森吉山ダム開放セミナー事務局  
電話番号：0186-75-2880

### 平成14年度 森吉山ダム開放セミナー (予定※)



開催日	講師・セミナー内容(1時間30分程度)	現地見学等
【第1回】 6月28日(金) 13時~	開校式 事務所・森吉山ダムの概要 集合・会議場所：森吉町コンベンションホール 四季美館 (阿仁前田)	ダムサイト他の工事現場および理蔵文化財発掘現場見学
【第2回】 7月27日(土) 9時~	森吉山周辺の自然 (講義と自然観察) 集合場所：四季美館または野外活動センター 会議場所：野外活動センター	桃洞の滝 (自然探案)
【第3回】 9月21日(土) 10時~	片山信隆・小又川および阿仁川の川魚 集合・会議場所：四季美館	サケ・マス孵化場 ダムサイト他の工事現場見学
【第4回】 10月19日(土) 10時~	ダムの運用、周辺整備等について 集合場所：四季美館、森吉町役場、米内沢駅、鷹巣駅、道の駅「たかのす」	先例ダム見学 (秋田県山瀬ダム管理施設、発電所等)
【第5回】 11月16日(土) 10時~	西根登・阿仁川流域の鍛冶仕事 集合・会議場所は四季美館	ダムサイト他の工事現場見学
【第6回】 12月6日(金) 13時~	全体討論会・感想文 開校式 集合・会議場所は四季美館	

※開催日時、セミナー内容については、都合により変更する場合があります。受講料は無料です。昼食、雨具等は各自用意願います。

## 町長日誌 5月

- 1日⊗ ・メーデー
- 2日⊗ ・町内郵便局長との協議会
- 3日⊗ ・全県選抜高校柔道大会
- 4日⊕ ・森吉山山開き
- 5日⊗ ・森吉町駅伝中学校選抜駅伝競走大会
- 8日⊗ ・全国自治体病院協議会総会  
・中央シリラ創立25周年式典  
・北都銀行米内沢支店新築安全祈願祭
- 10日⊗ ・森吉山ダム期成同盟会総会  
・石川県珠洲市長来町
- 11日⊕ ・森吉中学校体育大会
- 12日⊗ ・小学校運動会
- 13日⊗ ・更生保護婦人会森吉支部総会  
・森吉町農業用廃プラスチック適正処理推進協議会
- 15日⊗ ・市町村合併トップセミナー  
・北秋田建設業組合総会
- 16日⊗ ・秋田県公園造林推進協議会  
・秋田県肉用牛価格安定基金協会理事会
- 17日⊗ ・奥森吉讃歌選考委員会
- 18日⊕ ・太平湖湖水開き
- 20日⊗ ・各期成同盟会合同要望(仙台)
- 21日⊗ ・各期成同盟会合同要望(東京)
- 22日⊗ ・環境自治体会議二ツ井白神会議
- 23日⊗ ・下水道協議会秋田県支部町村長研修会(東京)
- 24日⊗ ・阿仁川漁協理事会  
・秋田県町村土地開発公社理事会  
・森吉地区少年保護育成委員会総会
- 25日⊕ ・森吉町観光公社理事会
- 27日⊗ ・移動行政調査会  
・郡町村会臨時総会
- 28日⊗ ・入札  
・米代川流域拠点都市整備協議会総会  
・大館能代空港利用促進協議会総会  
・秋田県町村職員互助会評議員会  
・秋田県市町村職員退職手当組合総会
- 29日⊗ ・社会福祉協議会理事会  
・八戸能代北東北横断道路促進同盟会  
・森吉町商工会総会
- 30日⊗ ・臨時議会  
・社会福祉協議会評議員会  
・森吉町体育協会総会
- 31日⊗ ・ノロ川牧場入牧式  
・秋田県北地域事業懇談会



あたたかい春はイベントが盛りだくさん！

# 5月のスナック

走って！笑って！頑張った！  
みんなの力がひとつになった

～小中学校運動会～

【森吉中体育祭】

(5月11日)



⇒バトンをつないで  
たのんだぞ！

【米内沢小学校運動会】

(5月12日)



⇒ヨイショ！  
パパ・ママとの勝負

【前田小学校運動会】

(5月12日)

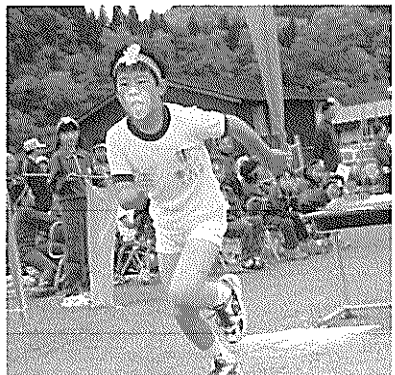

⇒恒例だけどハズカシー

【浦田小・浦田保育園  
合同運動会】

(5月12日)

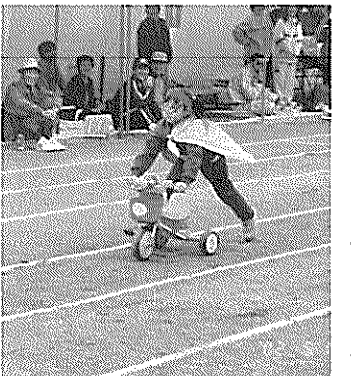

⇒チビッコライダー  
全速力でゴールを目指せ！

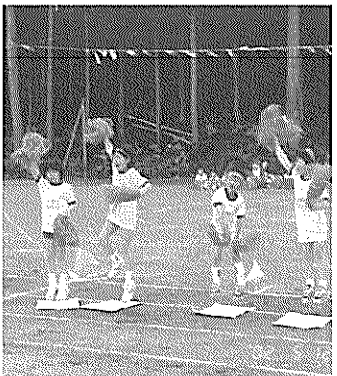

⇒各組の応援も見どころ



⇒6年生と保育園児  
いっしょに汽車ポッポ



⇒応援合戦！見事にきまった！



⇒みんなの応援を受けて！



⇒真剣勝負に気合いが入る

## フリーマーケット

大盛況！

(4月29日)



毎年恒例となったフリーマーケットが四季美館イベント広場で開催されました。会場は朝からたくさんの人で賑わっていて、フリーマーケット特有の価格交渉や商品の説明などを聞いてコミュニケーションを楽しんでいました。

## 真剣勝負に熱い声援

全県選抜高校柔道大会

(5月3日)

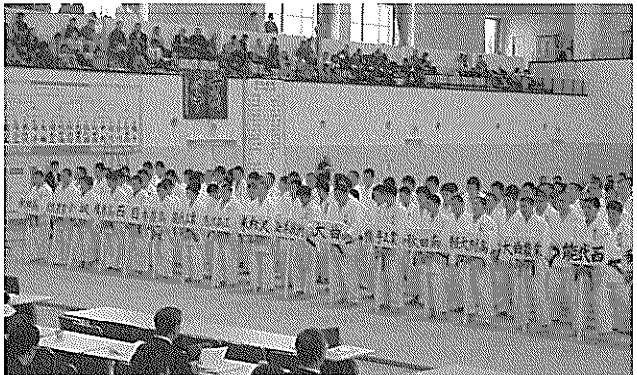

全県から男子22校・女子11校が出場し真剣勝負の熱い戦いが繰り広げられました。残念ながら北秋勢は、予選トーナメントで敗退しましたが、力強い技を繰り出す選手たちにたくさんの観客から大きな応援の声が上がっていました。

男子は秋田高校が2年連続11回目、女子は金足農業高校2年連続2回目の優勝を果たしました。おめでとうございます。

## 山の安全を願ひ

森吉山山開き

(5月4日)

夏山シーズンの幕開けとなる森吉山山開きが行われ、町内の登山愛好家をはじめ東京や大阪方面から約150人が参加しました。こめつが山荘で行われた神事では、今シーズンの山の安全を祈願しました。

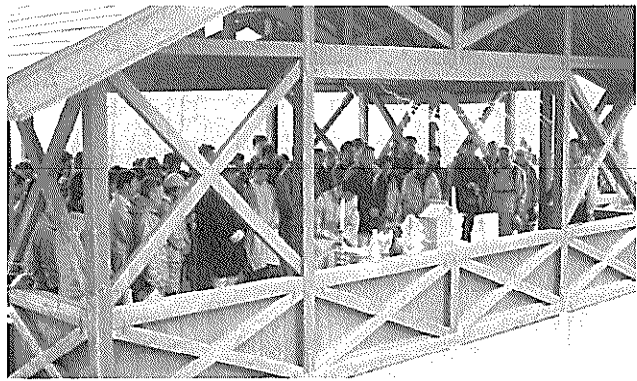

雨模様の天候でしたが、今年のアたたかい天候で雪が少なく木々の芽吹きも早く、キクザキイチリンソウやフキノトウが参加者の目を楽させていました。

## 森中女子初V

森吉町駅伝競争大会

(5月5日)

3部門7チームが参加して、米内沢北都銀行前を発着点とする6区間22・8キロのコースで行われました。選手たちは、沿道に駆けつけた町民の皆さんからの応援に励んでいました。

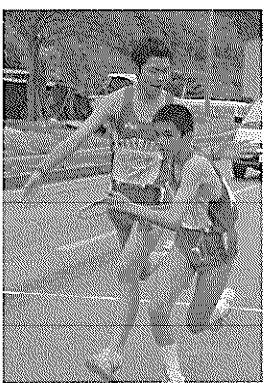
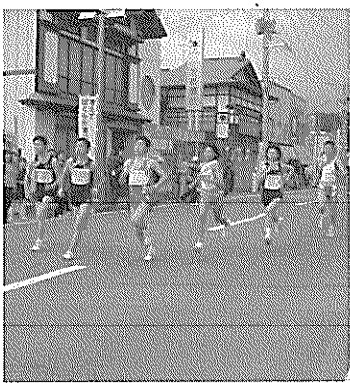

【森吉町成績】  
一 優勝 森吉中  
二 優勝 ランナー  
支郷

## 新緑の小又峡へ

太平湖湖水開き

(5月18日)

5月18日に太平湖湖水開きが行われました。今シーズンの安全祈願と湖水開きセレモニーのあと、棧橋より遊覧船森吉丸の第一便が大勢の観光客を乗せて出航しました。



今年は雪解けも早く、例年より12日早く湖水開きが行われました。観光客の皆さんは、緑溢れる新緑の小又峡を満喫していました。



# 台所などの生活排水は 下水道に流しましょう

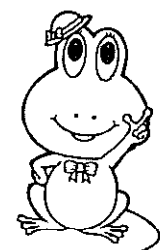

## ◎下水道（集排）への加入について（お願い）

台所や風呂、洗濯などの排水は、側溝や農業用水路（川）に流れ、蚊やハエ、悪臭などの発生源となります。「快適で住み良いまちづくり」のために、一日も早いご加入をお願いします。

トイレは水洗に・・・くみ取り便所は3年以内に水洗トイレに改造すること、新築の際も水洗トイレにすることが法律で定められています。  
既に水洗化されている方も、浄化槽を廃止し、下水道に接続下さるよう、お願いします。

## ◎融資（無利子）制度のご利用を

皆さんの負担を軽減するため、町では町内金融機関と契約して、無利子融資（限度額80万円、利子分は町で負担）をあっせんしています。多くの方々が利用していますのでお気軽にご連絡ください。

## ◎工事（排水設備・水洗化）は、指定工事店へ

水洗トイレ、排水設備工事は、資格を有している下記の指定店へ直接申し込み下さい。

- ・(有) 武石配管工業 ☎72-4078 (鶴田岱)
- ・鈴八施設工業所 ☎73-2221 (桂瀬)
- ・(株) 森吉酸素工業所 ☎72-3346 (米内沢駅前)
- ・藤管 ☎73-2140 (桂瀬)
- ・志度風呂店 ☎75-2213 (前田駅前)
- ・(株) しばた ☎72-4022 (川向)
- ・(有) トシ設備工業 ☎72-3753 (新町)
- ・神成土建(株) ☎75-3227 (神成)
- ・(資) 丸伊商店 ☎75-2341 (前田駅前)
- ・吉田住設 ☎72-5183 (中道岱)
- ・奥山建設(株) ☎75-2012 (新屋布)
- ・(有) 合川水道設備工業所 ☎78-2854 (合川町)
- ・(有) 工藤設備工業所 ☎78-4055 (合川町)
- ・杉測ポンプ店 ☎78-4901 (合川町)
- ・(有) ヤマグチ ☎82-3330 (阿仁町)
- ・(有) 魚住電気商会 ☎82-2053 (阿仁町)
- ・土佐設備 ☎62-3650 (鷹巣町)
- ・(有) 中島施設工業 ☎62-1798 (鷹巣町)

- ・(有) 藤島設備工業 ☎62-1086 (鷹巣町)
- ・日通プロパン鷹巣販売(有) ☎62-1748 (鷹巣町)
- ・成田施設 ☎63-2870 (鷹巣町)
- ・長修設備 ☎66-2304 (鷹巣町)
- ・(有) タシロ ☎0186-54-2614 (田代町)
- ・(有) 高橋電気商会 ☎0186-54-2038 (田代町)
- ・扇建設(株) ☎0186-55-0263 (比内町)
- ・東北ビル管財(株) ☎0186-43-0055 (大館市)
- ・大館桂工業(株) ☎0186-49-1331 (大館市)
- ・(株) 巽工業所 ☎0186-42-2906 (大館市)
- ・(有) 浅利住設 ☎0186-43-1550 (大館市)
- ・(有) ヒカリ設備工業 ☎0186-43-0716 (大館市)
- ・スギザワ環境設備(株) ☎0186-49-5508 (大館市)
- ・(資) 兎玉水道ガス工業所 ☎0185-52-2523 (能代市)
- ・(有) 湖東製作所 ☎018-874-3752 (井川町)
- ・(株) 山二施設工業 ☎018-823-8146 (秋田市)
- ・総合施設(株) ☎018-823-5073 (秋田市)
- ・池田建設(株) ☎75-3126 (前田駅前)

## ◎下水道の使用について（お願い）

- ・台所では、油類・生ゴミは流さないで下さい。
- ・水洗トイレでは、トイレットペーパー以外の異物は流さないで下さい。  
(処理場や配管の故障の原因になります。)

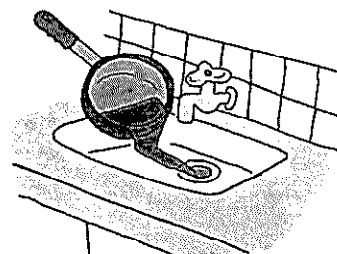

台所では  
油類を流さないで  
ください。

※前田地区集落排水（下水道）は、迂途坂地区地すべり災害により、供用開始を当分の間延期しますので、ご理解とご協力をお願いいたします。

下水道に関する問い合わせは ⇒ 水道課下水道係までどうぞ ☎72-3113

## 大相撲 成田

### 出足好調！

東京両国国技館で開催された大相撲夏場所において、森吉町出身力士成田旭さん（御嶽）が初土俵を踏み堂々たる勝負を繰りひろげました。  
幕下15枚目格付け出しで初日から白星スタートの6連勝を飾り、大相撲史上初の1場所ですら両昇進に大手をかけたが、幕下優勝決定戦で残念ながら初黒星。しかし、全国紙の新聞にも掲載される等マスコミも注目しました。



来場所も着実に白星を重ね、早く関取昇進を果たし、さらに上位を目指して故郷に錦を飾ってほしいものです。

## 避難世帯に

### 見舞金を支給

小又迂途坂地滑りにともない避難勧告を受けて、仮設プレハブ住宅や借家で生活を送っている8世帯を対象に5月13日に、当面の避難生活に役立ててくださるよう見舞金（10万円）を支給しました。



地滑り現場の状況は安定していますが、現在も安全の確認を調査中です。  
早く、地滑り状況が改善して、自宅に帰れるといいですね。

## 100歳おめでとう！

### 庄司キノさん(浦田)

4月19日に、100回目の誕生日を迎えた庄司キノさん。（明治35年生まれ）  
4月24日に入所先の森泉荘で100歳のお祝いが行われました。家族や利用者・職員の皆さんが見守るなか、祝金・記念品・花束を贈られ、ニッコリと笑顔で応えたキノさんの長寿を祝福しました。



キノさんは、施設の行事にも積極的に参加し、歌や踊り、ゲームを楽しんでいるほか、タオルをたたむ軽作業も手伝ってくれる元気者。いつまでも元気で長生きしてください。

## ★虫歯ないもん

歯を大切に

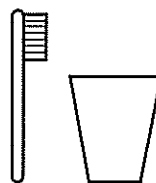

陣場岱  
庄司 健太くん  
(富治)

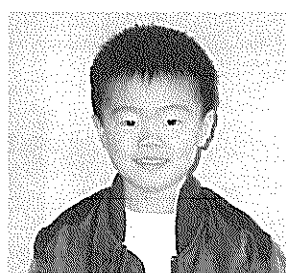

米内沢駅前  
小林 京介くん  
(雅彦)



長野岱  
斎藤 安海ちゃん  
(淳一)



米内沢駅前  
佐々木明音ちゃん  
(勝紀)

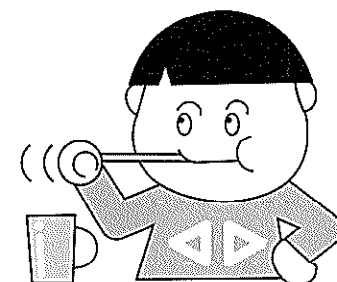



# 年金通信

人生の節目には  
届出が必要です



20歳から60歳までの40年間、だれもが国民年金に加入します。そして、成人、就職や退職、結婚などの人生の節目には、国民年金の届出が必要です。

◎20歳になったとき（厚生年金・共済組合の加入者は除きます）  
届出は役場の国民年金担当窓口へ。

◎就職したとき  
勤務先の事業主に年金手帳を提出しましょう。

◎退職したとき  
60歳前に退職して厚生年金や共済組合員でなくなったときは、国民年金に加入することになります。届出は役場の国民年金担当窓口へ。

◎結婚したとき  
結婚して、厚生年金・共済組合の加入者の被扶養者になったときは、届出が必要です。届出は配偶者の勤務先の事業主へ。

◎引っ越ししたときは  
届出は役場の国民年金担当窓口へ。なお、第3号被保険者の方の届出は配偶者の勤務先の事業主へ。

◎配偶者が転職したとき  
厚生年金や共済組合に加入している配偶者が転職したときは、扶養されている人も届出が必要です。届出は配偶者の勤務先の事業主、または共済組合へ。

# 国保通信 国保の加入と届出

	こんなとき14日以内に届出を	届出に必要なもの
加入するとき	他市町村から転入してきたとき	転出証明書 前年所得がわかるもの
	職場の健康保険をやめたとき	職場の健康保険をやめた証明書
	子供が生まれたとき	保険証、母子健康手帳
	生活保護をうけなくなったとき	保護廃止通知書
国保から脱退するとき	町外へ転出するとき	保険証
	職場の健康保険に加入したとき	国保の保険証、健保の保険証
	生活保護をうけるとき	保険証、保護開始通知書
	死亡したとき	保険証、死亡を証明するもの
その他の時	町内で住所が変わったとき	保険証 
	世帯が分かれたり、いっしょになったとき	
	世帯主が変わったとき	
	保険証の内容を訂正するとき	保険証、在学証明書
	修学や出稼ぎなどのためもう1枚の保険証が必要なとき	
	保険証を紛失したとき	窓口にて再交付を申請

※いずれの場合にも印かんが必要です。

国保に加入する日	国保から脱退する日
①他市町村から転入してきた日	①他市町村へ転出した日の翌日
②職場の健康保険をやめた日の翌日	②職場の健康保険に加入した日の翌日
③子供が生まれた日	③死亡した日の翌日
④生活保護をうけなくなった日	④生活保護をうけはじめた日

## ◆平成14年度の介護保険料について

4月中に、65歳以上の皆様へ介護保険料決定通知書を送付しておりますが、お手元に届いていますか？（※普通徴収で口座振替以外の方々へは納付書を同封しております。）  
保険料等通知書の内容について、問い合わせがありますので、簡単に説明します。

14年度の保険料の決定は、前年の所得等が確定する7月となるため、4月及び6月納期分（年金天引き者は、8月分まで）は、「仮算定」として前年度の段階や保険料を基に仮の納付額を決定して納めていただくこととなります。8月（年金天引き者は、10月）以降については、7月に「本算定」として決定された14年度の年間保険料の額から、仮算定額で納入済の額を差し引きし、残った額を各納期に振り分けして納めていただきます。したがって、8月に「本算定分」の決定通知書をお送りすることになりますのでご了承ください。

### 《平成14年度介護保険料》

段階区分	要件	年間保険料	納付率
第1段階	・高齢福祉年金受給者で世帯全員が町民税非課税 ・生活保護受給者	19,710円	0.50
第2段階	・世帯全員が町民税非課税	29,565円	0.75
第3段階	・本人だけが町民税非課税	39,420円	1.00（基準率）
第4段階	・本人が町民税課税で、本人の合計所得金額が250万円未満	49,275円	1.25
第5段階	・本人が町民税課税で、本人の合計所得金額が250万円以上	59,130円	1.50

# 介護保険通信

## 6月4日～10日まで 歯の衛生週間です

今年のテーマ 「歯の健康」を守ることで、こんな効果が！

「じょうぶな歯 健康づくりの第一歩」

生涯自分の歯で、おいしく食べましょう!!  
町では、3歳児歯科検診でむし歯のない子、80歳以上で20本以上自分の歯がある高齢者を表彰しています。ぜひ、いつまでも自分の歯で食事するよう歯を大切にしましょう!!  
歯周病予防検診もあります。検診を受けて日頃の歯の正しい手入れをしましょう!!



・虫歯や歯周病など、  
歯科関連の病気に  
かかりにくくなる

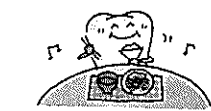

・食事が美味しく食べられる  
・見ばえがよく、口臭予防にもつながる

### 歯周病予防検診

7月23日：コミュニティセンター

### 骨粗しょう症検診

6月20日：コミュニティセンター  
21日：集落センター

申し込みをしていない方は、保健係まで連絡下さい。電話72-3116まで  
両検診ともに40歳・50歳の方は特に補助対象となります。  
（骨粗検診は女性のみ）

# パパ・ママ 子育て通信

◎子育てを楽しんでいますか？  
現代は子育てが大変な時代、妊娠から産後の育児を通して悩んでいるお母さんが増えていきます。もちろん、初めてのことはうまくできなくて当然です。今、こんな気持ちになることはありませんか？

○出産後、気分が落ち込んだり、何もする気がしなく、いつも疲れている状態が続いている。○つい子どもに手をあげてしまったり、子どもの世話をやる気がなくなって放ったままにしてしまっ。

○子育てに協力者がいなかったり、何かの理由で子育てに負担を感じる・・・など子育てに自信をなくしてはいませんか？

子どもは思いどおりにならないものです。育児についての不安・悩みは誰もが抱えています。ひとりでは悩まないで、身近な相談者や相談機関に相談してみましょう。



# アグリ通信

## 農地の転用には許可が必要です。

《毎月20日が締め切りです》

### ① 転用とは

農地の転用とは、田や畑等の農地を住宅や車庫、駐車場、資材置場、道路、山林など農地以外の用途に転換することです。

### ② 転用申請の手続きは

工事着工前に農地を転用する手続きが必要です。なお、その場所が森吉町の指定する農用地区域内である場合は、転用許可申請を提出する前に、農用地区域からの除外手続きをこらなければなりません。手続きの詳細は農林課、又は農業委員会まで問合せください。

### ③ 違反転用の解消を

無断転用は隣接する農地に迷惑をかけるばかりではなく、何より農地法に違反しますので厳しい罰則が適用されることもあります。これまでに手続きをせ

ず農地を転用している事例がありましたら、すぐ手続きをして違法を解消しましょう。近くの農業委員または農業委員会事務局にご相談ください。

## 地目変更の登記はお済みですか

農業委員会で農地転用の許可を届け出や非農地証明書の手続きを済ませられた方は、法務局で地目変更の手続きをしてください。

農地転用の許可を受けて、すでに転用も完了しているにもかかわらず、地目変更の手続きがなされていないため、登記簿上の地目が農地のままになっているのが見受けられます。中には、農業委員会で転用の手続きをすれば自動的に地目が変わると思われている方もありますが、法務局で地目変更の手続きをしなければなりません。なお、地目変更の申請には農業委員会の許可書が必要です。以前許可書をもらったのに登記を変えないまま無くなりました方等ありましたら、農業委員会までご連絡ください。

## お知らせ

《農業者年金受給者の皆さまへ》

現況届の提出をお忘れなく

農業者年金の受給者の方には、現況届を毎年6月末までに、農業委員会へ提出していただいております。現況届は、受給者自らが、署名し提出することとなっております。受給者自らが署名できない場合、代理人の記入でもよいので、忘れずに農業委員会まで届け出てください。

なお、現況届を期限までに提出しない場合、年金の支払いが差止められることがありますので、必ず6月末まで農業委員会へ届け出てください。

※現況届は、農業者年金基金より直接受給者に届けられておりますので、書き方を参考にしてください。なお、不明な点やわからないことがありましたら、農業委員会事務局までご連絡ください。

提出期限 6月末まで

## 農地の法律トラブル

皆さまの質問にお答えします。

【質問】  
自分の農地に農業用施設を建てたいのですが、この場合も農地法の許可が必要でしょうか。

【回答】  
自己の農地を農業用施設として転用する場合には、農業経営上必要不可欠なものであるから、農地法の許可は必要ありませんが（ただし、転用する面積が2アール未満の場合）、転用する旨を記載した書類を農業委員会事務局まで提出してください。用紙は農業委員会にあります。

どのようなことでも結構ですので、農地にかかわる問題等ありましたらお近くの農業委員または農業委員会事務局までご連絡ください。(72-5233)

# 農業総合指導センター情報

## ※農業用廃プラスチック回収・処理

農業用廃プラスチックは、法律の改正により野焼きや不法投棄などは、厳しく罰せられます。森吉町では、協議会を設立して、春・秋の年2回有料にて回収・処理を業者に委託しておりますので、下記期日に指定引取り場所まで搬入してください。

- 引取日時 6月20日(木) 午前9時から午後5時まで。  
10月20日(日) 午前9時から午後5時まで。
- 引取場所 JA集出荷所前広場
- 引取品目 ハウスビニール・ポリマルチ類・ポリ容器・育苗箱・肥料袋等  
※ビニール類は土砂などを落として結束して持参してください。

引取品目	収集単位	農家負担金
ハウスビニール・ポリマルチ類	2 ト ン 車	1,500円~2,000円
	軽 ト ラ ッ ク	500円~1,000円
ポリ容器・育苗箱・肥料袋等	少 量	100円~ 400円

問合せ 森吉町農業廃プラスチック適正処理推進協議会  
役場農林課 電話 72-5232  
JA営農センター 電話 72-4188

## ※「離職就農希望者研修」について

雇用情勢の悪化に伴い、離職就農希望者が増加傾向にあることから、県では地域農業の重要な担い手を確保・育成するため、実験農場や農協等での農業研修について助成を行っています。

- 要件 ①過去3年間以内の非自発的離職となった就農意欲の高い者で、研修終了後県内の就農が確実と見込まれる者。  
②申請時の年齢が、概ね50歳以下の者
- 内容 実験農場等、農協、農業法人、普及センターなどで2年以内の研修
- 助成 月額5万円(上限)
- お問い合わせは、農林課72-5232まで。

## ※これから農薬の使用(病虫害防除・除草)が多くなります。

農薬の中毒事故を防ぐために次のことを守りましょう。



あなた方には農薬散布はムリですよ。体調の悪い人、病弱な人、お年寄り、こどもには使わせないでください。



作業後は必ず石けんで顔を洗い、うがいをしてください。農薬散布が終わったら、からだを石けんで必ず洗い、うがいをしてください。



薬が、体にかからないように、風上から散布してください。(強風の際は、作業しない。)



夏の田中は暑いので、朝夕涼しいうちに散布してください。



必ず防水性作業衣をつけ、薬液が直接皮ふにふれないようにし、めれたら途中でもとりかえてください。

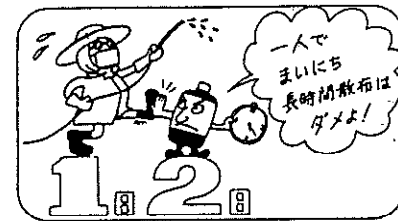

1人で長時間、連日散布にならないように、防除計画を立ててください。

◎農薬は正しく使いましょう。

# 国際交流員通信

皆さん、こんにちは。

今日はワールド・カップですね！見るつもりがありますか？日本とイングランドのチームはどうなるでしょうか。

私はサッカーが大好きです。高校の時にはほとんど毎週試合を見に行きました。イギリスのプレミアリーグの試合はすごくわくわくする雰囲気です。私の好きなチームはマンチェスター・シティです。（マンチェスター・ユナイテッドじゃないね）。マンチェスター・シティでは平均の試合観客は3万人ぐらいです。イギリスでサッカーはすごく人気があります。

イギリスの歴史にはじめてサッカーが登場したのは1300年代でした。この時のサッカーは2月にあるキリスト教の祭りの祝いの一部でした。今の形のサッカーと大分違っていました。チームはなくて、町民が皆参加して、別にルールはなくて、決着がつくまで数日間もかかる時もあったらしいです。

今の形のサッカーは1800年代に始まりました。その頃、初めての大きい私立学校（イートンなど）が始まりました。このような学校はチームスポーツが大事だと思って、今までのサッカーを元にして、ルールなどを作りました。最初にはルールは学校によって違っていました。しかし色々な学校の卒業生はケンブリッジ大学に行きました。この学生達はサッカーが大好きでもっと遊びたかったので1848年に今でも使っている一般的なルールが作られました。

私が良く考える事は、「何でも今の形のサッカーはイングランドで始まったのに1966年から一回もワールドカップを勝っていないのですか。」今年はどうでしょうか。

じゃあね、ワールド・カップを楽しんでください

「Come on Japan and England!!」

「日本とイングランド頑張れ!!」



アフタヌーンティー料理教室の様子

## 平成14年度

### 排水設備工事責任技術者の 資格認定試験

1. 受験講習会 平成14年7月11日(木)
2. 認定試験日 平成14年7月25日(木)
3. 申込書 役場水道課下水道係 (TEL72-3113)  
に備え付けの用紙で申込みください。
4. 申込締切 平成14年6月7日(金)

なお、詳細については下記にお問い合わせください。

日本下水道協会秋田県支部

秋田市八橋字下八橋191

TEL 018-864-1427

## 6月の総合スポーツセンター行事予定

### ○開放日のお知らせ

8日(土) 22日(土)

学校週5日制により、親子または友達とスポーツを楽しんでください。

### ○ミニテニス教室(参加者募集)

毎週金曜日 PM19:00~21:00

受講希望者は、運動できる服装と室内用運動靴を持参の上、直接会場まで。

### ○第15回健康もりよしマラソン大会

日時 6月9日(日)

開会式 役場(駐車場) AM8:40

コース 松山町、旧病院前、御嶽バイパス、本城部落、合川方面

### ○バスケット(森吉カップ杯)

日時 6月9日(日)

開会式 AM9:00

# トピック 教育委員会 公民館

## 6月の休館日

- ◆浜辺の歌音楽館 ☎72-3014
  - ・3日(月) ・16日(日)
  - ・10日(月) ・24日(月)
- ◆町立図書館 ☎72-3192
  - ・3日(月) ・16日(日)
  - ・10日(月) ・24日(月)

## ▼大健闘！県北高校総体 柔道女子初優勝！

5月10日~12日、県北高校総体が各種競技一斉に開催されました。団体種目では女子柔道が初優勝を果たしたほか、陸上競技では競歩種目において野村が2連覇を果たしました。主な成績は以下の通りです。

### 【柔道】 女子団体 優勝(初)

女子57kg級 優勝 間杉 彩 女子70kg級 優勝 森川 泉  
女子70kg級 2位 鈴木 歩 女子78kg級 2位 秋元由紀子  
男子60kg級 2位 三浦雄平

### 【陸上】 男子5000mW 優勝 野村 利彦

男子八種競技 3位 藤田 麗人  
男子砲丸投げ 6位 佐藤 和彦  
男子1500m 6位 佐藤 達也  
女子1500m 6位 佐藤 保恵

### 【卓球】 男子学校対抗 3位 男子ダブルス 若松優一・京野 隆 組

【バドミントン】 男子学校対抗 3位  
男子複 3位 齋藤翔吾・小林雄太 組 女子学校対抗 3位

全県総体は5月25日からの陸上競技を皮切りに、その他の競技が6月7日に開催されます。全県大会においても米高の名を轟かせることを期待します。



## ▼生徒総会終わる

4月26日、前期生徒総会が開催されました。今年はHR委員長からなる生徒委員会が活発に協議を重ね、13年度決算、委員会活動計画、14年度予算案、自主企画支援事業などが審議されました。特に生徒協議会からの要望として、①電子機械クラブの予算措置、②環境整備に関する要望、③制服の変更、④校内での音楽演奏許可等の要望が出され、今後職員と協議を重ねることで合意に至りました。



## 図書館だより

卓月  
TEL.72-3192

5月は、「こどもの日」にちなんで、また、「国際子ども図書館」の全面開館を祝して、「大人にも、おすすめ児童書」という特集(?)でディスプレイしてみました。いかがでしょうか？

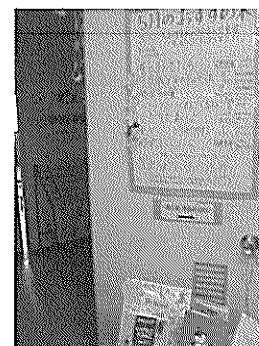

子供の頃の豊かなファンタジーを忘れない大人でいたいものです。

6月は梅雨の始まり。雨が運んでくる静けさの中で、休日ゆっくりと読書はいかがですか？新着図書と到着予定図書の一覧を、入り口付近に掲示してあります。ご参考にどうぞ。

## 新着図書のお知らせ

### (一般図書)

- なるほどの対話 河合隼雄・吉本ばなな
- 金ではなく鉄として 中坊 公平
- ビューティフル マインド シルヴィア ナサー
- 門の石群 平岡 正
- 昔の子どもたち 安野 光雅

### (児童図書)

- ゆめにここに 柳原 良平
- あかいことりとライオン エリサ・クレヴェン
- ふたりでまいご いたう ひろし
- ルドルフといくねこくるねこ 齋藤 洋
- 旅立ちの翼 プリシラ カミングス

※鷹阿古文書研究会21日(金)です。

6月の末頃、図書館は改装のため、臨時休館させていただきます。日程が決まり次第、図書館入り口に掲示致しますので、ご協力お願いします。



# ご参加ください!!

## 市町村合併についての懇談会

現在、市町村合併について全国の市町村において盛んに議論されております。

本町でも、合併問題への対応は避けて通れない課題であり、「合併する」か「合併しない」か決めなければなりません。市町村合併は、町の将来や町民の皆さんの生活に直接関わる問題であるため、広く町民の皆さんの意見を伺いながら、方向を見出していきたくと考えています。

つきましては、下記日程により懇談会を開催しますので、ぜひご参加いただき、ご意見をお聞かせください。

日程表（開催時間：各会場とも午後7時より）

地区名	開催場所	開催日	対象地区
米内沢	コミュニティセンター	6月7日(金)	七曲、松山町、新町、横町、大町、本丁、川向、駅前、新丁、大杉、裏町、学校通り、上御獄、長下、滝ノ沢、寄延、中道岱、山崎団地、伊勢の森、田の沢
本城	本城コミセン	6月10日(月)	本城御獄、本城上・下・荒町・町屋
支郷	アグリハウス	6月11日(火)	向本城、鶴田、根小屋、日栄、長野、松栄、米畑、中新田、大沢、長野岱、高校通り、御狩屋
浦田	浦田児童館	6月12日(水)	浦田、大淵、白坂
桂瀬	桂瀬自治会館	6月13日(木)	桂瀬、新桂瀬、上・下羽立
根森田	いきいきセンター	6月14日(金)	根森田、巻淵、堺田、細越
新屋布	新屋布児童館	6月17日(月)	止、平里、羽根川、新屋布
小又、阿仁前田	前田公民館	6月18日(火)	小又、新ノ又、宮ノ下、工場地帯、前田駅前、下前田、鍛冶町、八幡森、通り町、桂坂、陣場岱、惣内
神成、五味堀	五味堀コミセン	6月19日(水)	神成、五味堀、柏木岱、大岱

※問い合わせ先

企画観光課 企画調整係 電話 72-3112

### ▶自然公園グリーンワーカー 事業作業員募集

秋田県緊急地域雇用創出特別基金事業として行います。

○雇用期間 平成14年6月中旬から平成14年11月上旬

○賃金 1日8,000円～12,000円  
(機械・交通費等込み・労災保険有)

○作業場所 森吉山県立自然公園内

○作業内容 登山道・遊歩道の刈払い・枝打ち、階段・木道等の維持補修等

○応募資格 森吉町・阿仁町在住者の方。応募時点で未就業者の方。

年齢及び性別は問わないが健康な方。草刈り機械等の操作ができる方。

○募集人員 若干名

○募集締切 平成14年6月13日

○申込方法 ハローワーク鷹巣まで(60-1586)お申し込みください。

○問合せ先 森吉山県立自然公園を美しくする会

☎72-3112 (役場企画観光課)

### ▶森吉町農業委員会委員 一般選挙立候補予定者説明会

本年7月19日に任期が満了になる農業委員会委員一般選挙が7月2日(火)に告示、7月7日(日)に執行される予定です。これにともない立候補予定者説明会を下記のとおり開催いたしますので、立候補を予定されている方は出席されるようお願いいたします。

○日時 6月25日(火) 10:00～

○場所 構造改善センター(2階 第1会議室)

○問合せ 役場総務課 ☎72-3111

### ▶きみの力を かけてほしい

あなたの善意が赤十字活動を支えます。町では社費の集金を今月予定しておりますので、皆様のご協力をお願いします。

○役場介護福祉課

☎72-3116



# ほっとらいふ

## 暮らしの情報

### ▶子育てサポーター養成講習会

地域全体で子育てをしていく環境をつくり、子育て中の家庭の育児に対する負担感を解消、緩和するために子育て支援ボランティアを養成します。

○日程 6月18日 25日  
7月2日 9日 23日 30日  
8月6日

○時間 10:00～15:00

○場所 鷹巣阿仁広域交流センター

○講習内容 「身体の発達と病気」「保育実習」など 27時間(7日間)

○対象者 子育て支援活動を行いたいと考えている方で全日程参加できる人

○受講料 2000円(テキスト代)

○申込・問合せ 秋田県子育て支援課  
☎018-860-1342

### ▶C型肝炎ウイルス検査日変更

下記のとおり検査日が変更となります。

○変更内容 第2・4月曜日⇒第2水曜日・第4月曜日(6月より)

○検査場所 鷹巣阿仁健康福祉センター

○検査料金 1280円

※電話による予約が必要です。

○予約・問合せ 鷹巣阿仁健康福祉センター  
☎62-1165

### ▶米代川災害写真・体験談募集!

今年は米代川での戦後最大の洪水だった昭和47年の洪水から30年を迎えます。この節目の年に、忘れてはならない災害を世代を越えて伝えるとともに、自然災害に対してどのように備えるべきかを家族や地域の皆さんと一緒に考えていただくことを目的として、米代川流域での災害写真・体験談を募集します。

○応募締切 6月28日(金)

※応募写真や体験談は、7月に開催される関連行事でパネル展示するほか写真集などの冊子として発行されます。

○申込み・問合せ 役場建設課 ☎72-5231

### ▶事業主のみなさまへ

来春の高卒者を対象とした学校求人受付が6月20日より開始されます。企業の将来を担うフレッシュで優秀な人材の確保と若者の地元定着による活力あるふるさとづくりのため学卒求人の早期提出をお願いいたします。

問合せ ハローワーク鷹巣 ☎60-1586

### ▶商業統計調査に

ご協力をお願いします!

6月1日、商業統計調査が全国一斉に行われます。この調査は、卸売・小売事業所(店舗)を対象とし、流通産業構造や商業活動の実態を明らかにするために行われる国の指定統計調査です。調査結果は、国や地方公共団体において、産業・経済施策の立案および評価、将来展望などの基礎資料として幅広く利用されます。

調査員が各事業所に伺いますので、皆様のご協力をお願いいたします。なお、疑問点や不明な点がありましたらお気軽にお尋ねください。

○問合せ 役場企画観光課 ☎72-3112

### ▶自動車税は7月1日まで

県では、平成14年4月1日現在の自動車の所有者(使用者)の皆様に、平成14年度自動車税の納税通知書をお送りしております。自動車税の納期限は7月1日となっております。最寄りの金融機関などで納めてください。

また、身体が不自由な方には、減免を受けることができる制度がありますので、納期限までに申請手続きをしてください。

○問合せ 北秋田県税事務所

☎0186-49-2211

### ▶精神障害者保健福祉手帳及び 通院医療費公費負担の窓口変更

申請窓口は、これまでの保健所(県健康福祉センター)となっておりますが、精神保健福祉法の改正により、役場に変更になりました。申請される方は書類を下記まで提出してください。

○申請・問合せ 役場介護福祉課 福祉係

☎72-3116

### ▶花づくりチャレンジ研修

秋田国体に向け、花の溢れるまちづくり運動を推進するため、花の植栽及び管理等の技術研修会を行います。

○対象者 花づくりに関心がある方

○日時 6月21日(金) 10:00～15:30  
・花壇の設計・土づくり・肥料配合等  
7月26日(金) 13:00～15:30  
・栽培管理・枝整・病害虫防除等

○場所 合川町公民館

○研修材料費 1000円

○申込締切 6月14日(金)

○申込み・問合せ 社団法人 あすの秋田を創る協会

☎018-860-3541



## 選挙管理機関 その2

### 市区町村の選挙管理委員会

#### ●主な職務

市区町村の議会の議員および長の選挙に関する事務を管理し、全ての選挙について投開票を行い、その選挙人名簿の作成、管理を担当します。指定都市の区の選挙管理委員会は、市区町村選挙管理委員会の職務の多くの部分を担当します。

#### ●組織

委員数は4人、任期は4年。委員は選挙権を持っている人で、人格が高潔、政治および選挙に公正な識見を持つ人のうちから、議会の議員による選挙で選ばれます。委員長は委員の中から選挙されます。

## 明るい選挙を推進します

### 選挙長

各選挙では、開票の結果を開票管理者からの報告によって確認するなどしたうえで当選人を決定する選挙会が置かれます。この選挙会に関する事務を行うのが選挙長です。立候補の届出の受理なども行います。選挙長は、その選挙の有権者の中から、その選挙を管理する選挙管理委員会によって選任されます。

- 選挙管理委員会はこんな仕事も行います。
- 選挙のやり方や当選人の決定が間違っているという申し出の処理
- 地方公共団体の議会の解散請求、議長や長の解職請求の処置



## 飲酒運転追放の輪をみんなの手で

道路交通法の一部改正により、酒気帯び運転の基準及び悪質違反の罰則が大幅に強化されます。わかっているのになかなか減らない飲酒運転。でも飲酒運転による事故は、運転者のそして家族の人生を確実に狂わせます。そして悲劇の波紋は幾重にも・・・。

少量でもお酒が入れば飲酒運転。アルコールは確実に運転に影響します。軽度な酒気帯び、それが一番危険です。

**飲んだら乗らない 乗るなら飲まない 乗る人には飲ませない！**

安全運転の最低限のモラルです。

道路交通法の改正については警察署に問い合わせください。

森吉警察署 TEL 72-3125

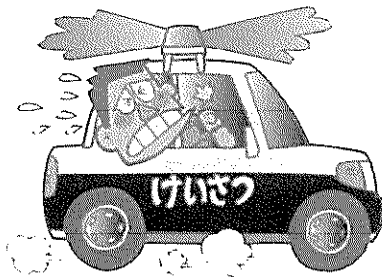

### 善意

ありがとうございます  
ごさいます

社会福祉協議会に善意が届けられました。ご厚意に感謝申し上げます。  
(5月15日まで受付分)

○香典返しにかえて

長野 啓 新林吉之助 様  
羽根川 高田 正弘 様

### 奥森吉讃歌

#### 優秀作品決定

昨年11月に奥森吉讃歌の歌詞を一般公募したところ、全国から62作品の応募がありました。5月17日に開催された歌詞の最終選考委員会において、優秀賞には富樫弘さん(大館市)、佳作には工藤与助さん(中道岱)と大竹敏雄さん(石川県津幡町)の作品がそれぞれ選ばれました。  
作曲者の山平和人さんは、富樫さんの作品について「ちょうどクマガイが飛ぶような感じで軽快で爽やか、しかも、あまり飽きがなくていい」と評価しました。作品は、準備が整った時点で、披露会を通して町民の皆さんに公開する予定です。

⇒コスモス会の皆さんに演芸披露や食事介助をお手伝いいただきました。(1月28日)



■ボランティアありがとう  
【森泉荘】  
森泉荘へのたくさんのボランティア、慰問ありがとうございます。心から感謝申し上げます。

### 町長交際費の情報公開

公正で開かれた町政の推進を目的に情報公開の積極的な推進を図るため町長の交際費について公開しております。

平成14年4月分(4月1日～30日)起票分)

交際費内訳	件数	金額
慶弔費	3件	30,000円
懇談会費(各団体の総会等)	1件	38,265円
会費	0件	0円
4月計	4件	68,265円

## INFORMATION

健康づくり標語  
健康は  
てくてくと  
一歩から  
松山町 金田 ヨシさん

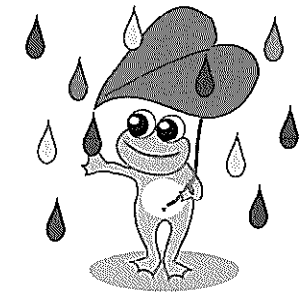

## ゴンドラで行く・見る 「花の百名山」森吉山紀行

昨年の秋に実施したゴンドラ運行による森吉山紅葉ツアーは大変な好評を博し、期間中わずか5日間で1万人の方が利用されました。

利用客の通年運行の要望が大きかったことから、夏季のゴンドラ運行による「花の百名山」森吉山紀行を開催いたします。

### ゴンドラ運行概要

ゴンドラは6人乗りです。ご家族、知人有人お誘いのご利用ください。

1. 運行期間 平成14年6月22日(土)～6月30日(日)までの9日間
2. 乗車場所 森吉山阿仁スキー場
3. 運行時間 午前9時～午後4時(上り最終:午後3時、下り最終:午後4時)
4. 乗車料金

	大人	小学生	備考
片道	1,000円	500円	幼児無料
往復	1,500円	800円	
往復(団体A)	1,350円	720円	15名以上
往復(団体B)	1,200円	640円	31名以上

〈問合せ先〉 役場企画観光課 72-3112





太平湖湖水開き 新緑の小又峡へ

# カレンダー

# 6

# 2002

平成14年6月・水無月(みなづき)

June

## 戸籍の窓口 (敬称略)

4月16日～5月15日受付分

### お誕生おめでとう

佐藤 久暢 ひさのぶ (久実 喜園・長男) 松山町  
 神成 恋 れん (翔子・二男) 浦田

### ご結婚おめでとう

田口 和也 上小阿仁村  
 (柳山 広美 川 向  
 工藤 仁孝 大 岱延  
 (工藤 恵 寄 延

### お く や み

米澤 秀(95) 實 母 米内沢駅前  
 九島 次男(73) 慎一 父 向本城  
 佐藤キミエ(73) 太助 妻 鍛冶町  
 高田 徳藏(77) 正弘 父 羽根川  
 田中 鉄秋(62) 貞子 夫 陣場岱

### 町 の 人 口

平成14年4月末現在  
 住民登録人口

男 3,759人 (+2)  
 女 4,127人 (-4)  
 計 7,886人 (-2)  
 世帯数 2,650世帯 (+8)

1 (土)	人権擁護委員の日	
2 (日)		
3 (月)	母子健康手帳交付日 (役場/9:00~12:00)	クウインズ森吉休館日
4 (火)	胃検診 (巻淵生き生きセンター/5:30~7:30)	
5 (水)	3歳児検診 (構造改善センター/13:40~)	
6 (木)	リハビリ学級 (構造改善センター/10:00~) 心配ごと相談所 (老人センター/10:00~14:00)	
7 (金)	人権擁護特設相談所開設 (コミュニティセンター/10:00~15:00)	
8 (土)	青空市 (アグリハウス/9:00~)	
9 (日)	第15回健康もりよしマラソン (役場前/8:40)	
10 (月)		防火の日 森吉山荘 日帰り入浴お休み
11 (火)	ハッピーマミー (構造改善センター/10:00~)	
12 (水)		ひまわりの家休館日 3日・10日・17日・24日
13 (木)		
14 (金)	ヘルシー教室 (構造改善センター/9:30~)	
15 (土)		
16 (日)		
17 (月)		
18 (火)	保育園開放日 (各保育園/9:30~)	
19 (水)	乳児検診 (構造改善センター/13:30~)	
20 (木)	心配ごと相談所 (前田支所/10:00~14:00) 骨粗しょう症検診 (コミュニティセンター)	
21 (金)	骨粗しょう症検診 (集落センター)	
22 (土)		
23 (日)		
24 (月)		
25 (火)		
26 (水)	めだか教室 (構造改善センター/9:30~)	
27 (木)	リハビリ学級 (構造改善センター/10:00~)	
28 (金)	ヘルシー教室 (構造改善センター/9:30~) 老人医療受給者証交付日 (役場/9:00~10:00)	
29 (土)		
30 (日)		