広報 たかのす
発行所　鷹巣町役場町長室
電話（代）550番　直通42番
（発行部数　6,100部）
印刷所　成文社印刷所

町の玄関にふさわしく
鷹巣陸橋（田中踏切立体交差）が完成

鷹巣字北家後地内の一般国道一〇号線（大曲―大館線）踏み切り除却工事のしゅん工式は、九月七日午前十時から小畑知事ら関係者二百七十人の出席のもとに行なわれました。

この立体交差を昭和三十・道四・四メートル）、最急勾配は鷹巣側六・二メートル）、最急七年に計画がたてられ、町でも立体交差建設促進委員会を組織して、用地買収など接渉を行ない、二年後の三十九年十月に第一期工事ち国鉄施行額千百三十三万にはいり、五年間で完成したものです。

陸橋は奥羽本線、阿仁合線田中踏み切りと綴子川を横断する総延長三百二十メートル、幅十八メートル（十時間四十分）で一回平車道七・五メートル、両側均四分の割合で、貨車列車に、鷹巣小学校鼓笛隊百五十名、知事、来賓の順に渡り初めが行なわれた。式終了とともに沿道に集った町民が喜びの第一歩を踏み、田中側から、協賛の綴子舞日本一の大太鼓が爆出し、開通を祝った。

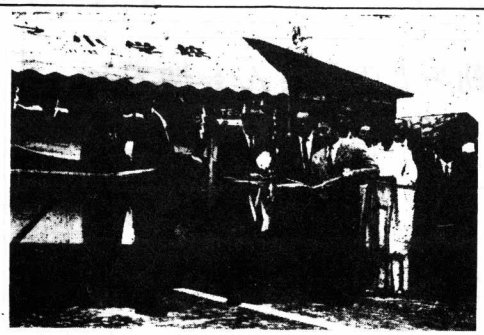
〔陸橋開通を祝う，小畑知事のはさみ入れ〕

〔鷹巣側から田中側へ向って渡りぞめ〕

町村合併十周年記念式典
9月30日鷹巣公民館で開催

町村合併により新しい「鷹巣町」が発足して以来、九月三十日でちょうど十周年目に当ります。

町民のみなさんとともに育てあげてまいりました鷹巣町は日ごとに躍進の一途をたどってまいりました。

この十年の歩みを礎（いしずえ）にし、明日への望みなさんとNHK秋田放送局専属民謡日本一行出演によるアトラクションをまじえて行なう予定です。多数ご参集下さい。

なお、町内全世帯には町政を紹介する「合併十年誌」（松橋栄信編）を記念として配布します。

胃の集団検診
一、六五〇名が申込み

ガンによる死亡は、全国で昭和三十八年に十万の大台を越え、昭和四十年には十万六千人（鷹巣町では三十一人）となり、脳卒中についで死因順位は第二位を占めていますが、三十五歳から五十四歳といった働き盛りの年代をみますと、死因順位の第一位であり、重大な問題といえましょう。

町においても、昭和三十七年に三百七十人、三十八年に五百六十六人が集団で胃の検診を行ない、さらにことしは千六百五十人が受診申込みがあり、各地で検診車による胃の集団検診が九月二十六日から十月二十日まで八カ所で行なわれますが、早期ガンの発見率をいちじるしく向上させてガンによる死亡の防止に大きな成果をあげるようになってきました。

胃の集団検診を推進するために、受診者一人に二百五十円（個人負担二百円）を補助して実施しますが、この集団検診を中心として恐しい胃ガンも、病巣が粘膜内に限られている時期、つまり早期胃ガンのうちに発見すれば、ほぼ百パーセント助かること、したがって早期発見、早期治療が必要であります。

胃の集団検診には申込み者全員が受診するようお願いします。

慶弔だより
＜八月中＞

◆出生◆
▽河田正雄・長男・睦（駅前）▽成田六郎・長男・憲一（栄町）▽小林恵一・三女・洋子（東横町）▽和田健蔵・長女・州代（大町）▽三浦正・二男・孝（西仲通）▽成田栄治・二男・茂樹（東横町）▽奈良照夫・長男・文雄（三吉町）▽伊藤敬一・長女・慎子（西仲通）▽大山健治・長男・浩一（学校通）▽今泉実・長女・智美（明利又）▽沢藤四郎・二女・明美（堂ケ岱）▽畠山明・長男・清暢（舟場）▽神成勇・長女・智子（小森）▽中嶋操・三女・智佳子（脇神）▽高橋悦郎・長女・孝子（太田）▽高橋市松・長女・真由美（昭和）▽藤島蒿一郎・長男・拓（綴子下町）▽佐藤正行・長男、正則（街道町）▽桜庭友治、二男、光行（鷹沢）

◆死亡◆
▽久代儀タマ、本人（太平町）▽沢田トミエ、昌次郎妻（末広町）▽佐藤永吉、本人（西仲通）▽川村豊吉、本人（元新町）▽長フキ、連五郎母（末広町）▽三浦孝、正二男（西仲通）▽成田フサ、イト養母（桜木町）▽藤原三郎、本人（松葉町）▽畠山ハナ、福二母（舟見町）▽金庄八、本人（新旭町）▽長谷川サタ、本人（舟場）▽中林藤蔵、本人（小森）▽小坂トク、保雄母（摩当）▽松尾リヨ、和一母（太田）▽金沢佐助本人（掛泥）▽成田キエ、武弥母（田中）

町社会福祉協議会へご寄付

このほど亡くなられた母トクさんの香典返しとして栄字摩当小坂保雄さんから町社会福祉協議会へ金一封を寄せられました。ご芳志に深く感謝します

41年版 町勢要覧できる

町の概要を紹介する町勢要覧「たかのす」昭和四最近目立って多くなってきましたが、この保健証は有価証券と同等のものですから

保険証をたいせつに

国民健康保険証の紛失が保険衛生課に届出るようにして下さい。資格のないものが不正にこの保険証を使用した場合は、法により処分を受ける場合があります

保険衛生課

ふるさとの社寺
坊沢神明社

和公巡国の際当郡七日市村御旅所長岐家に滞在の折当社縁起書進達したるとき御神輿せよとの事にて奉進神鏡は武運長久可祈旨家臣船坂慶蔵を以って犠牲家の祖大徳院玆信へ演達なったとのことである。明治十四年九月十二日、明治天皇東北御巡幸の際山本郡二ツ井村御昼所にて御神鏡天覧済、その節の書あり、現在の社殿は文化七年五月の建立

鰐口は文化四年九月当主公天樹院義えらる右百年以前から里の崇敬せら和一母（太田）▽金沢佐助本人（掛泥）▽成田キエ、武弥母（田中）

化四年九月当主公天樹院義えらる右百年以前から里の崇敬せら和一母（太田）▽金沢佐助本人（掛泥）▽成田キエ、武弥母（田中）

社地広けしに山崩せば岩下五尺程底より鰐口に乗り神鏡出現す神鏡金像にして直径五寸三分厚さ三分又鰐口直径九寸神鏡面に座像三躰が浮び出て昼所にて御神鏡天覧済あり、その鰐口の銘は応永二十三年九月二十三日十二所権現云々とあるところから約五百年以前から里の崇敬せら和一母（太田）▽金沢佐助本人（掛泥）▽成田キエ、武弥母（田中）

現在の神職
宮司　嶺脇健徳
十五代目
祢宜　嶺脇　勉
次回は浄運寺（鷹巣）
〔原文嶺脇健徳〕

住所変更の場合

その旨
関係町内（部落）協力委員にもご連絡ください

役場日誌
＜八月＞

2日　ボーイスカウト結団式
3日　体育指導員理事会
4日　農業委員会
5日　軍人恩給進達会議
8日　遺族会議、青少協議
9日　世帯更生資金会議
12日　街生センター職員採用試験
19日　郡農委情報担当者会議
20日　民生委員定例会
22日　アーケード協議会
24日　出稼者調査打合せ会
28日　国有地会計監査
27日　社会体育モデル公開
28日　町民体育祭
30日　民生委員推せん委員会
31日　北秋田郡選挙指導者講習会

町辞令

◇採用
八月一日付
高橋テイ子
事務見習（総務課庶務係）を命ずる
八月二十五日付
◇農業委員会から出向
農業委員会　主事　畠山康悦
町民課福祉係を命ずる
八月三十一日付
◇依願退職
総務課主事　簗内六郎
九月一日付
◇採用
中林礼子
主事補（農林課農林振興係）を命ずる

農業委員会辞令

八月二十四日付
◇町へ出向を命ずる
主事　畠山康悦
八月二十四日付
◇採用
津谷悦子
主事補を命ずる

勤め人の奥さんも加入を
「国民年金」

～みんな入っている国民年金～

年金はこのような人びとへ

こんなとき	この年金や一時金を	このような人へ	必要なかけ金の期間
おとしよりになったとき	老令年金	加入していた人が65歳になったとき	25年以上（かけ金免除の期間を含む）この年数は，年齢に応じて短かくしています
思わぬ事故などにあったとき	障害年金	けがや病気で，心身の障害者となり，他人の手だすけがなければ生活が全くできない（1級）か十分できない（2級）加入者	1年以上 免除期間のある人は，その期間をふくめて3年以上
	母子年金	ご主人になくなられ，まだ18歳にならないお子さんをかかえて母子世帯になった加入者	
	準母子年金	生活の中心であるおじいさんやおとうさんなどおさんやおねえさんが，まだ18歳にならないお孫さんや弟さん・妹さんとくらしているとき	
みなし子になったとき	遺児年金	加入者であったおとうさんやおかあさんがなくなり，まだ18歳にならないみなし子となったとき	上と同じ（なくなられた人のかけ金）
未亡人になったとき	かふ寡婦年金	老齢年金をうける資格のあるご主人になくなられ未亡人になったとき（支給期間60歳～65歳）	老齢年金と同じ（なくなられた人のかけ金）
加入者が死亡	死亡一時金	加入者が，年金をなにもうけずになくなられたとき，そのご遺族へ	3年以上（なくなられた人のかけ金）

（か）らだのじょうぶな人は，けがとか死亡などということをあまり考えず，また若い人は年をとったときのことを考えないのが常ですが，けがとか死亡などという災難は，いつおこるかわからないものですし，また人生の終着である老令はだれにでもやってくるものです。

（し）のような事故や老令になったときの生活のささえになるのが国民年金です。国民年金は必ず加入しなければならない強制加入と本人の希望によって加入する任意加入とがあります。

現在公的年金制度にはいっている人は奥さんは国民年金の強制加入から除かれています。

（し）かし，これらの奥さんには，将来どの制度からも年金がでません。そこでご主人の退職年金にたよらなければなりません。

そこで，国民年金ではこれらの奥さん自身にも年金の権利を与えるため，任意加入の途をひらいたのです。

任意加入しますと，勤めている ご主人の年金とは関係なく，奥さんに老令年金が年金を受けている人たちおよび学生も任意加入ができます。

なお，このほか現在事人恩給を受けている人や遺族お係へおたずねください。

くわしいことは役場の年金

電話の必要な方は いますぐお申込みを

局舎の新築工事と施設の拡充をおこなっている鷹巣電報電話局は，明年秋ごろ完成し，ダイヤルで接続される自動式電話に切り替えられる予定です。

このため，春から新規の加入申込みを受付けておりましたが，いちおう九月末日で締め切りますので，ご希望の方は今すぐお申込みくださるようお願いいたします。

また，現在の電話だけでは不足でさらに増設をご希望の方も早速お申込みください。

現在共同電話で単独電話に変更したい方，単独電話から共同電話にしたい方も変更届をしてくださるようお願いいたします。

新築等の家屋調査を行ないます

昭和四十二年度の固定資産税にかかわる新築，改増築等の家屋調査を行ないます。

この調査は，新築増改築について詳細に調査させていただきますから，よろしくご協力下さい。

各課のしごと ④
町民課

役場事務内容

町民係

▽戸籍，住民登録，外人登録に関すること
▽印鑑届，印鑑証明
▽身分証明
▽埋火葬の認可，次葬場使用許可
▽人口動態調査
▽死産届の受理
▽犯罪者名簿，破産および禁治産者名簿に関すること
▽主食の配給，主食販売業者の登録および転出入，転居等の事務，諸証明
▽米販者提供業者登録に関すること
▽口頭陳情，苦情受付および処理
▽自衛官募集に関すること
▽自動車の臨時運行許可
▽町内協力会に○すること

福祉係

▽生活保護に関すること
▽児童福祉，母子，老人福祉に関すること
▽民生，児童委員と推せん会に関すること
▽社会福祉事業，関係団体に関すること
▽共同募金，赤十字募金に関すること
▽更生資金に関すること
▽戦傷病者援護，旧軍人，車馬の恩給に関すること
▽遺族援護
▽未帰還留守家族の援護と
▽青少年問題に関すること
▽保育所に関すること
▽引揚者援護に関すること
▽行旅病人，浮浪者の取扱い
▽災害，水難救助
▽防災計画，防災会議に関すること

年金係

▽福祉年金
▽国民年金被保険者の資格取得，喪失，名儀変更に関すること
▽国民年金手帳，印紙の売さばき，検認に関すること
▽年金給付，保険料の免除前納，追納に関すること

＝役場町民課福祉係

宮古島を救おう
募金運動10月20日まで

九月五日早朝から，一八号台風におそわれた沖縄諸島宮古島の被害は，全壊五二六七七戸，半壊七，九六七戸，主要産業である砂糖きびはほとんど収かくをのぞまないという言語に絶した大惨事であり，罹災者の窮状は誠に同情に堪えないものがあります。

当町でも鷹巣農林高校JRC（赤十字少年団）が街頭募金を行ないましたが，

赤が主体になって広く愛と同情を訴え，広く全町に義援金を募集して罹災者に贈り，再起の一助に資することになりました。

義援金は日赤をとおして十社ほどの季節労務者の求人情報がきております。

希望の方は早めに町出かけ相談所（役場商工開発課）においでのうえ，くわしいことをおたずねください。

▽募集期間　昭和41年10月20日まで
▽受付　日赤鷹巣分区

季節労務者（出かせぎ）求人情報

季節労務者（出かせぎ）を町内の出かせぎ相談員を通して希望者を調査中ですが，いまだ所経職業安定所を経て関東，関西方面から三社ほどの季節労務者の求人情報がきております。

希望の方は早めに町出かけ相談所（役場商工開発課）においでのうえ，くわしいことをおたずねください。

＝役場町民課福祉係

広報フラッシュ

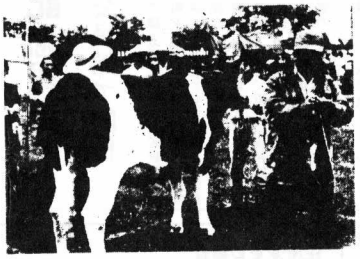

″密造酒をなくそう″

ことしも「やみ酒をなくす運動」が九月二十一日から十日間，東北六県いっせいに国税局や税務署を中心に行なわれます。

この運動は，「やみ酒をつくらない，飲まない」という気風を育成し，村や町からやみ酒を追放して，明るい町づくりを行なおうというものです。

なお，求人者は男女十六才から五十九歳までの者で職種はいろいろあります。

密造酒には，農村で密造するドブロクやブドウ酒（ぶどう，りんご，なし，もも，びわなど使用したときも，たとえ自家用であっても密造となります）などの酒税の輸入許可を受けない，税関の輸入許可を受けない，いわゆる密輸入洋酒も含まれています。

みなさん，北秋田郡は，ここではばかしい日本一の密造王国です。ドブロクを造る，飲むことの悪いことを知りながら，お互い悪い習慣をいましめ，一歩一歩生活改善いたしましょう。

町内に密造酒追放のために結起した綴子田中部落密造酒きょう（矯）正組合（組合長三沢鉄郎，七十六戸）は，大館税務署管内で二番目につくられ，ひじょうに努力された生活改善のひとつとしてドブロク追放をはかっています。

ひとり，ひとりの心掛けでドブロクは造るまい，飲むまいの決心を堅く誓いましょう。

○…九月十日から十二日まで母場家畜市場を会場にして行なわれた第五十五回秋田県畜産共進会は盛大に終り，わが町の畜産振興に大きなプラスとなりました。＝写真（上）＝乳牛の測定風景

○…鷹巣町におまわりさんと同じ服装で交通指導を行なう「鷹巣地区交通指導隊」＝隊長柴田福之助以下十三名＝が九月三日発足し，七日鷹巣陸橋の開通式，十日から三日間の全県畜産共進会で運転者歩行者を街頭に出て交通指導を行なった。これからも随時指導に当る＝写真（下）

和文タイピスト技能試験

日本商工会議所，大館商工会議所の主催で，第二五回，和文タイピスト技能検定試験を行ないます。

▽施行期日　10月9日
▽受付期間　9月24日まで
▽場所　大館商業高校
▽受験に必要なことは，役場商工開発課へおたずねください。

みんなの健康
体力の回復

夏の暑さのため，からだ全体がいためつけられています。とくに胃腸をこわしている場合が多いので，涼しくなって食欲がでてきたからといって暴飲暴食をつつしみましょう。

九月にはいるとくだものや野菜類もどんどん出回りますから，バランスのとれた食事をとって徐々に体力の回復をはかること

からだがたいせつです。

九月は涼しくなったとはいえ，まだまだセキリチスなどの伝染病も多く，食中毒やかぜなどにかかりやすいものです。

夏ばてした体力の回復が我国の健康心得の第一ですから，十分な休養，十分な睡眠そして栄養補給が肝心です。

安全で有利な……
「郵便貯金を」
……郵便局・簡易郵便局……