広報たかのす
◎発行所・秋田県鷹巣町役場総務課
◎編集人・松尾精一
◎発行部数（6,300部）
◎頒価10円　◎郵便番号 018－33
◎印刷所・秋北新聞社

〝農業日本一〟に栄冠
脇神 あけぼのグループ

第十八回全国農業コンクールは八月二十二、三の両日、秋田市の県民会館と県正庁で開かれ、全国から選ばれた十九人の代表のなかから生活部門で「グループ活動が地域の生活改善に発展するまで」を発表した鷹巣町脇神「あけぼのグループ」中島道枝さんが〝お百姓日本一〟の名誉賞（農林大臣賞、毎日新聞社賞、富民協会賞）の表彰を受けました。

全国農業コンクールは全国の農業のパイオニアが競う権威あるコンクールで、協業（共同）、自主経営、生産技術、生活の四部門から都道府県予選、地区予選は、昭和二十七年ごろから、全国大会であり、翌二十八年県の新で決定するもので受賞の喜びも大きい。

あけぼのの会を代表して発表した「グループ活動が地域の生活改善に発展するまで」の発表要旨によると、あけぼのグループの集まりは、昭和二十七年ごろから生活モデル部落の指定をうけたのを機会に、二十九年春農家の主婦十二名による「あけぼのグループ」が誕生した。

このころから「稲作プラス畜産経営」の複合経営をはじめ、主婦労働の比重が格段高かった。十二人の仲間が「暖い布団づくり」をみんなの実行目標にし、活動の第一歩として歩みはじめたのが生活改善の動機となった。その後は農繁期の幼児保育所開設、全戸に簡易水道布設、生活総合センターを中心にした共同炊事など生活改善の幅を広げていった。

このようにグループ活動がきっかけで、青年、若妻、壮年、老人、子ども会と、それぞれ世代別に活発なグループが誕生し、仲間の輪を広げ、豊かな楽しい農村社会にしたい――と結んでいる。

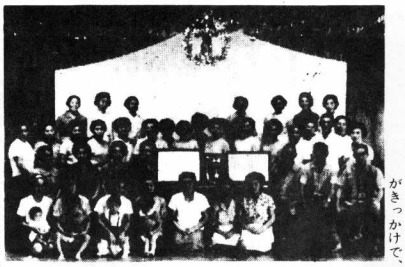

優勝カップと表彰状を囲んで、受彰を喜こぶ脇神地区のみなさん。―脇神生活センターで―

なくそう交通事故
全国一斉交通指導取締旬間
九月一日から十日間

最近における交通事故による死亡者の増加は著しく全国的には、すでに一万人を超え、秋田県でも九月中旬に一〇〇人を突破することが予想され、このまま推移すれば史上空前の死者を出すことが必至と考えられます。この異常な死亡事故に対し、警察では全国一斉に交通指導取締旬間を実施することにしています。

町民のみなさまも、いたましい事故にあわないようお互に交通ルールを守り、この運動にご協力ください。

▽期間　9月1日～10日

▽指導取締りの重点

(1) 飲酒、無免許、速度超過、追越し違反などの無謀運転の取締り

(2) 交通事故多発地点などにおける歩行者の正しい通行の指導と保護

(3) 通学路における交通監視を強化するなど幼児・学童の保護

▽鷹巣町における交通事故発生状況

（カッコ内昨年同期）

件数66件（70件）

死者3人（4人）

傷者86人（80人）

※八月末現在

集団登校する鷹小児童

町辞令

九月一日付け

◇採用　田村　堅一

技術吏員（技師）に任命する

土木課土木係勤務を命ずる

今月の歴史〈九月〉

▽慶応を明治と改元し、一世一元の制を定める（明治元年）▽苗字を許される（同5年）▽脇神小学校校舎開設（同8年）▽鷹巣、栄村と町村組合を設置、鷹巣村外一ヵ村事務所を開設（同10年）▽明治天皇御巡幸（同14年）▽鷹巣、栄連合感恩講開設（同18年）▽内藤湖南綴子小学校首席として奉職する（同18年）▽七座小学校校舎新築落成式挙行（同12年）▽鷹巣消費組合事務所開設（同15年）▽沢口小学校で学校給食開始（同29年）▽七座の一部が分町議決（同30年）▽十五号台風で各地に被害（同30年）▽綴子村、七日市村の二ヵ村が鷹巣町と合併す（同31年）▽鷹巣気象通報所設置（同32年）▽七座小学校創立70周年記念式典挙行（同34年）▽鷹巣町で出かせぎを苦に焼子事件（同39年）▽鷹巣町交通指導隊設置（同41年）▽第55回秋田県畜産共進会開催（同41年）▽鷹巣陸橋（田中踏切立体交差）一般国道105線用地買収などから5ヵ年で完成（同41年）▽産業人バレー東北子選鷹巣中で行なう（同41年）▽町村合併10周年記念合併功労者14氏、永年勤続者5氏を表彰（同41年）▽中屋敷橋竣工式（同42年）▽七日市農協倉庫完成（同42年）▽鷹巣中学校統合10年祭（同42年）▽栄小学校水泳プール落成式（同42年）▽沢口小学校で交通園設置（同43年）▽森吉山県立公園指定（同43年）▽町営薬師山スキー場にロープトウおよびヒュッテ完成（同43年）

毎月の行事〈9月〉

実施日	内容
1日	交通安全の日 食品衛生の日
2日	町長面会日
10日	献血の日 （保健所） 防火の日
16日	町長面会日
21日	家庭の日 鷹巣地区一斉清掃日

〝公営住宅の入居者を公募〟

昭和四十四年度公営住宅の建設が近く完成しますのでこの住宅に入居を希望される方は次のことがらをお含みのうえ応募してください

住宅の場所
鷹巣町綴子字高野尻地内

種類
第二種木造一戸建二十五戸
（一戸三八・八八平方㍍）

家賃
四千円

入居資格
現に同居し、または同居しようとする親族があること

選考方法
入居許可申請のあった者について資格審査のうえ、抽選により入居を決定する。

入居の時間
十月中旬

申し込み方法
申込書は、役場総務課管財係にありますので本人または家族の者がおいでください。申込書は九月一日から交付します。

申し込み期限
昭和四十四年九月一日から同三十日午後四時まで。

抽選
昭和四十四年十月七日午前十時役場会議室で、申し込み者立合いのうえ行ないます。

その他
以前に住宅申し込み書を提出し、まだ許可にならないで、今回の住宅に入居を希望する方も、改めて申請書を提出してください。

鷹巣町役場

綾子地区が上位を独占

にぎわった町民体育祭

第七回町民体育祭は八月十七日午前九時から町営グランドで五十三種目の競技やマスゲームなど終日まで町民のレクリエーションが行なわれました。

○…鷹巣小学校ブラスバンドを先頭に入場行進ではじまった町民体育祭は、天候に恵まれ、選手・観衆約二千人が参加して行なわれました。

大会会長である出川町長から、体育をとおして町民の融和をもとめ、町行政にも協力してほしいと力づよいあいさつがあった。

○…競技開始とともに百米トラックで十七種目が間髪を入れず行なわれ、各チームとも選手に声援、本部の賞品授与も大いそがしであった。

○…遊競技の酒くみ競争、手わたし順送球・・など年代に応じた競技チームに採点に大きく響くので、各選手ともモレツなダッシュ。ことしから取り入れられた綱引きも参加者の力の結集の対決はなんといっても圧巻そのもの。わずか一分の時間を勝負にかける。

○…トラック競技の砲丸なげはからだのバランスがポイント。女性の第一位は二・七五*を一〇米余を投げた宮腰ヒサさんが一位。男性諸氏はいかほど投げれますか。

○…婦人会マスゲームは、そろいのゆかたに日の丸扇子二本を持ち、およそ五百人がグランドいっぱいに踊りが繰り広げられ沢口婦人会が中心に創作した「鷹巣ばやし」が公開された。

○…応援や態度など加味したマナー賞がでた。太鼓やノボリで終始応援し、佐々木応援団長を先頭にした坊沢チームが第一位。巣北九四点▽四位＝坊沢九二点▽五位＝沢口七〇点▽六位＝七座一〇点▽八位＝桑木九点

青年の部

▽一位＝綾子一四五点▽二位＝栄一〇四点▽三位＝鷹巣北九四点▽四位＝坊沢九二点▽五位＝沢口七〇点▽六位＝鷹巣南五八点▽七位＝七座四九点▽八位＝鷹巣北四七点

壮年の部

▽一位＝綾子一三四点▽二位＝沢口一一二点▽二位＝坊沢一一二点▽四位＝七日市九八点▽五位＝鷹巣南九二点▽六位＝鷹巣北五四点▽七位＝七座三九点▽八位＝栄三七点

一般の部

▽一位＝綾子五一点▽二位＝坊沢二七点五▽四位＝沢口二五点▽五位＝鷹巣南二一点▽六位＝鷹巣北一七点五▽七位＝栄一二点五▽八位＝七座一二点五

マナー順位

▽一位＝坊沢▽二位＝七座▽三位＝鷹巣南▽四位＝鷹巣北▽五位＝沢口▽六位＝七日市▽七位＝栄▽八位＝綾子

婦人の部

▽一位＝綾子一〇六点▽二位＝坊沢一〇〇点▽三位＝沢口九二点▽四位＝七日市八八点▽五位＝栄七九点▽六位＝鷹巣南六二点▽七位＝七座七〇点▽八位＝鷹巣北四七点▽一位＝綾子一三五点▽二位＝坊沢一二〇点▽三位＝沢口一一二点▽四位＝七日市八六点▽五位＝鷹巣南九二点▽六位＝鷹巣北五四点▽七位＝七座三九点▽八位＝栄三七点

マナー順位

▽一位＝坊沢▽二位＝七座▽三位＝鷹巣南▽四位＝鷹巣北▽五位＝沢口▽六位＝七日市▽七位＝栄▽八位＝綾子

グランドいっぱい繰広げられたマスゲーム

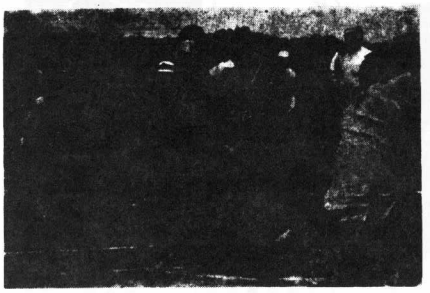

もてる力を結集して行なわれた綱引競技

住民基本台帳への届出を励行して下さい

七月二十日から住民基本台帳と選挙人名簿が統一的に運用され、選挙人名簿の登録は住民基本台帳に基づいて行なわれます。

これらの窓口事務の合理化により従来転入などの場合二つも三つも届出の手続きを必要としていたのが、住民基本台帳への届出のみで簡単にすませることができるようになりました。

このように便利になった反面、住民基本台帳への届出を怠たり記録されていないと、予防接種、国民年金、国民健康保険などを利用することができないほか選挙人名簿にも登録されないこととなります。また、現在選挙人名簿に登録されている人でも、住民基本台帳に記録されていないと選挙人名簿からはとされることになります。

ここで、その手続きの方法について説明します。

一、住民基本台帳に記録されているかどうかの確認

ずっと以前から住んでいるため、また数年前から転入してきたのであるが転入届をしたかどうかわからない人は、役場町民課窓口でお聞きください。

二、自分がどこの市町村の基本台帳に記録されているかわからない場合

住んでいる市町村はもとより、前住所地の住民基本台帳にも記録されていない人は、本籍地の戸籍へ問い合せてください。そこには戸籍の附票というものがあって、もしどこかの市町村の住民基本台帳に記録されていない場合には、その市町村名がわかるようになっています。

三、戸籍はあるが、どこの市町村の住民基本台帳にも記録されていない場合

このような人は、新たに住民基本台帳に記録する必要がありますので、本籍地から戸籍謄本等を取りよせ、住んでいる市町村の役場で手続きをしてください。

四、住んでいる市町村と住民基本台帳に記録されている市町村が異なる場合

住民基本台帳は、国・都道府県および市町村のあらゆる住民サービスのもとになるものですから、住所地の住民基本台帳に記録されていないとまったく住民サービスを受けることができません。また、住んでいない市町村の住民基本台帳の記録は、本人が住んでいないことがわかり次第まっ消されることになりますので、至急住民基本台帳の記録のある市町村役場において転出届をしてください。そこで発行してくれる転出届によって現住所地の市町村役場で転入の手続きをすることになります。

なお、住所を異動したの

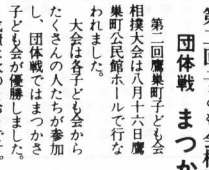

—熱戦する相撲大会—

第二回子ども会相撲大会

団体戦　まつかさが優勝

第二回鷹巣町子ども会相撲大会が八月十六日鷹巣町公民館ホールで行なわれました。

大会は各子ども会からたくさんの人たちが参加し、団体戦ではまつかさ子ども会が優勝しました。

成績は次のとおりです。

▽個人戦優勝者

小一＝沢田収（まつかさ）

小二＝福田公人（こまどり）

小三＝桜庭忠則（野草）

▽団体戦

一位＝まつかさ（鷹巣）

二位＝小森（沢口）

三位＝四葉A（鷹巣）

四位＝四葉B（鷹巣）

必要血液のすべてを献血でまかなおう

—愛の血液助け合い運動

九月一日～三十日—

九月一日から三十日までの一ヵ月間「愛の血液助け合い運動」が厚生省、各都道府県、日本赤十字社が主催し全国的に展開し、広く献血思想を普及徹底させ、必要血液量のすべて献血によって確保し、医療の万全を期する体制を確立するとともに、献血の習慣を私たち社会生活の中に深く根を下させ、血液事業の正常な発展を期することを目的として実施されます。

この期間中の九月五日には、「献血運動推進全国大会」が秋田市の県民会館で日本赤十字社名誉総裁秩父宮妃殿下を迎え行なわれます。

本町の献血状況は昭和四十三年度は、目標四百四十本に対し四百八十三本の実績で目標の一〇九・八％の好成績をおさめております。

これは、町民の方々の献血に対するご理解とご協力によるもので、献血者には深く感謝いたします。県赤十字血液センターでは、常時献血受入れ体勢として血液センター移動出張所（献血あかつき号による）を毎月二週目の水曜日に鷹巣保健所で実施しています。

採血は男女とも一回二〇〇cc で、採血前には必ず医師の診察と血液の比重、体重を測り健康を確めた上で採血しますから、これに合格した人なら採血後は異状はありません。そして献血者には「献血手帳」を交付しています。

万一献血者が輸血を必要とする場合には手帳を主治医に提出くださればどこでも献血による保存液を優先的に使用できることになっています。

町民の血液は、町民の手で診療中に偶然発見したものは、完全に治癒するものが多くみられます。少しでも異常状を症状がありましたらなるべく早く専門医を訪れましょう。

——がん征伐月間運動（9月1日～10月31日）——

癌やその他の悪性腫瘍の治癒率は決して満足いくものではありません。癌そのものが生活に影響する重大な疾患であるにもかかわらず、場所柄、相当に病気が進んでから気が付いて手遅れになることが多いようです。しかし、蓄膿症の疑いのような早期発見したものは、完全に治癒するものが多くみられます。少しでも異常状を症状がありましたらなるべく早く専門医を訪れましょう。

予防接種

破傷風の子防接種第二回の日程と場所

▽遠花内職

▽輸出用造花で、だれでもできる組みたて（ノリつけ）

▽編物内職

▽手編み（かぎ針）ベビードレス

◎希望者は役場商工開発課へお申し込みください。

内職あんない

「きぎの職種について、内職希望者を募っています。

次の方々から町社会福祉協議会へ寄付金を寄せられました。ご芳志に深く感謝いたします。

○…松葉町・河田五郎さんから亡父忠一さんの香典返しにと一〇、〇〇〇円

○…大町・成田幸雄さんから亡父与蔵さんの香典返しとして五、〇〇〇円

○…大堤子ども会世話人・藤島俊男さんから同子ども会相撲大会に父兄から寄付された二、九〇五円。

ご芳志を感謝します

鼻とその附近の癌は恐しい病気です

一般に癌（がん）に対する子防や治療の対策は目ざましい進歩がみられますが、鼻に関する癌（副鼻腔等の）癌の性質傷の治癒率は決して満足いくものではありません。癌そのものが生活に影響する重大な疾患であるにもかかわらず、場所柄、相当に病気が進んでから気が付いて手遅れになることが多いようです。しかし、蓄膿症の疑いで診療中に偶然発見したものは、完全に治癒するものが多くみられます。少しでも異常状を症状がありましたらなるべく早く専門医を訪れましょう。ご芳志に深く感謝いたします。

○…松葉町・河田五郎さんから亡父忠一さんの香典返しにと一〇、〇〇〇円

○…大町・成田幸雄さんから亡父与蔵さんの香典返しとして五、〇〇〇円

○…大堤子ども会世話人・藤島俊男さんから同子ども会相撲大会に父兄から寄付された二、九〇五円。

一日医学

によるゴミ収集を行なっていますが、実施区域内でもこれら河川、用排水路などに投棄しているのが見うけられます。

清掃法第十一条では、汚物の投棄を禁じています。これらに反してみだりに下水道又は河川、公共の水域に汚物を投げますと三万円以下の罰金又は拘留若しくは科料に処せられることになります。

◆実施時間＝各会場とも午後1時30分～午後2時30分（ただし鷹巣会場は午後3時まで）

▽9月17日七座地区（前山公民館）▽9月17日＝七座地区（藤医院）▽9月18日＝綴子地区（綴子公民館）、七日市地区（旧七日市診療所）▽9月19日＝竜森地区（竜森小学校）、坊沢地区（坊沢小学校）▽9月24日＝鷹巣地区（鷹巣町公民館）▽9月25日＝栄地区（栄小学校）

◆実施時間＝各会場とも午後1時30分～午後2時30分（ただし鷹巣会場は午後3時まで）

老人クラブ慰安演芸会

とき　9月8日午後1時から8時3時まで

ところ　鷹巣町公民館

◎演芸種目

奇術、曲芸、紙切り

◎観覧無料

主催　鷹巣町