

広報



たかのす

TAKANOSU

平成10年
7月
1日

とんでみたいな

あきた北空港



'98 7/1

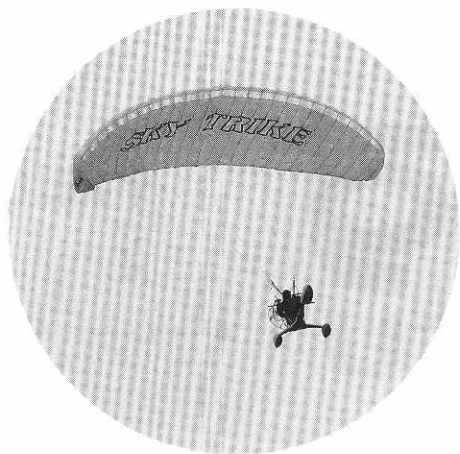

▲風にむかって舞い上がる
モーターパラグライダー



▲ふわりと浮かんだ熱気球は、ちょっとおっかなびっくり

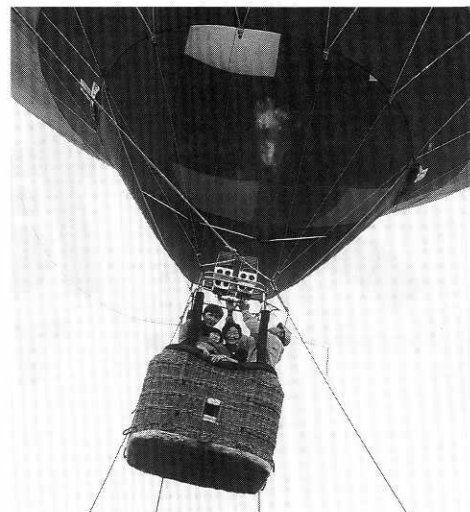

▲滑走路を体感し、ゴールするランナーたち



雨をもともせず
あがった能代風



▲ウルトラクイズはむずかしかった？



▼市町村対抗綱引大会



▲副知事や多数の来賓とともに、テープカットをする岩川町長。



▶市町村芸能大会では近隣市町村の
郷土芸能が披露され、今泉の駒踊り
りがトリをつとめました。



大空から
スカイダイブ!!



▼集まった観客と握手

▲スカイダイバーの
華麗なパフォーマンスはオープニングを盛り上げました



小雨の降る中、約2万
6千人余りがあきた北
空港に集まりました▶



あきた北空港

大館能代空港

開港記念イベントから

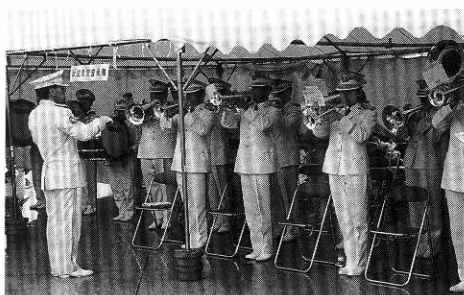

▲秋田県警音楽隊による演奏



▲「フワフワ」はちびこ
たちに大人気!
長い列ができました▶

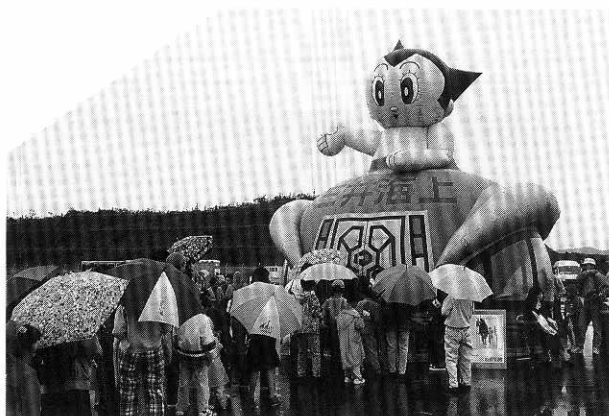

航空券が当たる抽選会では
 たくさんの方が見守るなか
 岩川町長はじめ近隣市町村
 長らによる抽選が行われま
 した

当たってー！
 当たってー！



よーし当てるぞー

引き換えになってない お楽しみ抽選券の当選番号です

[1回目]

東京往復無料航空券
 440 5454
 東京往復割引航空券
 6236 3315 5444
 2688 6405 5195 497
 5661 5671 4301 1521

[2回目]

東京往復無料航空券
 7787
 東京往復割引航空券
 7862 8020 8596 8011
 7093 9567 8607 9972
 7302 7322 7332 8506
 7878 8811

[3回目]

東京往復無料航空券
 10056 20090 10123 10702
 10185 20184 10369 10492
 東京往復割引航空券
 10509 10352 10491 25193
 26001

(エアーニッポン提供)

東京往復割引航空券
 693 3908 1607 4910
 札幌往復割引航空券 6226
 伊丹(大阪)往復無料航空券
 3331 4553
 伊丹(大阪)往復割引航空券
 2705

あきた北空港開港記念イベント実行委員会事務局から

引き換え申し込みは、7月31日までをお願いします。

あきた北空港開港記念イベントの「お楽しみ抽選会」の当選番号が決まりましたが、引き換えされていない方が多数あります。当選された方は、当選しました抽選券を持参の上、鷹巣町役場空港推進課へご連絡下さい。

◎お問い合わせ先 鷹巣町役場空港推進課 ☎62-1111 (内線241, 242)

いよいよ開港！

定期便の発着時刻と運賃

- 東京便 通常期運賃 大人 20,600円 小児（12才未満） 10,300円
羽田→→→あきた北 あきた北→→→羽田
11:00 12:05 12:40 13:50
- 札幌便 通常期運賃 大人 17,550円 小児（12才未満） 8,800円
新千歳→→→あきた北 あきた北→→→新千歳
13:00 13:45 14:30 15:15
- 大阪便 運賃はまだ確定されておりません。
伊丹→→→あきた北 あきた北→→→伊丹
11:35 12:50 13:25 14:55

航空券の買い方・乗り方



あきた北の定期便は
私達がお案内します

①航空チケットを予約します

チケットは2ヵ月前から予約できます。お名前・年齢・性別・ご利用になる便を伝え予約します。電話でも予約できますが、指定された日までに代金を支払い購入します。

②搭乗手続きをします

当日は、20分～30分程前に空港へ行きましょう。空港ターミナルビル内の搭乗手続きカウンター（あきた北空港は一階、入口から見て左側）でチケットを提示し搭乗手続きをします。大きな荷物は機内へ持ち込めませんのでここで預けましょう。

③搭乗待合室に入ります

入口で手荷物のチェック、ボディチェックを受けます。その後搭乗案内がありましたら搭乗口へ向かい、チケットの半券をもらって機内へ入ります。半券の席の番号を確認し、自分の席へ座りましょう。

④楽しい空の旅の始まりです

航空チケット購入等の
お問い合わせ

エアーニッポン予約案内センター（☎0120-029-222）
または、最寄りの旅行代理店等へ

あきた北空港開港記念 町民祝賀会

— つばさに夢をのせて —

7月18日、待望のあきた北空港が開港します。
町の新たな歴史を飾る1ページを町民みなんでお祝い
しましょう。

いこういこう!

お楽しみ抽選会
もあるよ

- と き 平成10年7月19日(日)
午後3時~5時
- ところ 鷹巣体育館
- 対象 町民どなたでも
- 参加費 お一人様1,500円(小学生以下無料)
(参加者には、記念のうちわを差し上げます)
- 主催 鷹巣町
大館能代空港利用促進鷹巣地区協議会

- 内容
 - 開港までの軌跡の紹介
映像で空港の成り立ちを紹介します
 - 立食による交流会
みなさんで開港をお祝いしましょう
 - 子供たちによる郷土芸能披露
鷹巣町の未来を担う子供たちが出演します
 - お楽しみ抽選会
入場券(うちわ)の番号で豪華商品が当たるよ~

映像で見る
空港開港への軌跡



入場券のうちわが
抽選券です

郷土芸能

◎祝賀会についてのお問い合わせ先
祝賀会事務局(鷹巣町商工会 ☎62-1850)

| | | | | | | | | | | | | | | | | | |
|--|---|-----------------------------|------------------------|------------------|----------------------------|-----------------------|-----------------|--------------------------|--------------------|----------------------|------------------------------|--|--------------------------|----------------------|---------------------------------------|---------------------------------------|---|
| 15日(月) | 14日(日) | 12日(金) | 10日(水) | 8日(月) | 8日(月) | 7日(日) | 7日(日) | 5日(金) | 5日(金) | 4日(木) | 3日(水) | 3日(水) | 2日(火) | 2日(火) | 1日(月) | 1日(月) | |
| 議会一般質問。介護保険法、子育て支援など2名の議員からの質問に対して答弁をした。 | あきた北空港開港記念イベントに参加、「住民の熱意で建設された空港。開港日はこれまでの運動の到達点であり、新しいスタートでもある」と述べた。 | 大型店問題など4名の議員からの質問に対して答弁をした。 | 議事一般質問。水道事業、ごみ問題、地方分権、 | 秋田県町村会の総務委員会に出席。 | 鷹巣町国民健康保険運営協議会委員に委嘱状を交付した。 | 第14回ふるさと踊りと餅つきまつりに参加。 | 大館北秋田地区水防訓練に出席。 | 大館能代空港建設促進鷹巣阿仁地区連絡会議に出席。 | 大響祭98の第1回実行委員会に出席。 | 新しく購入した町民バスの安全を祈願した。 | 「道の駅たかのす」に建立した「経緯度標」の除幕式に出席。 | ケアタウン探検隊の報告会に出席、「89項目にのぼった提案の95%は改善できる。町民の最終合意をいただき今後の建設にいかしたい」と述べた。 | 鷹巣町社会福祉協議会理事会並びに評議員会に出席。 | 北秋田郡監査委員協議会の設立総会に出席。 | 鷹巣サツキ愛好会より「感覚の庭」にサツキ30株が贈られ感謝の言葉を述べた。 | 鷹巣サツキ愛好会より「感覚の庭」にサツキ30株が贈られ感謝の言葉を述べた。 | 鷹巣町ごみワーキンググループの坊沢羽立地区全体会に出席、「ごみの問題は生活にとって一番身近な問題で、自らで解決しなければならぬ。みんなで解決方法を探ってほしい」と呼びかけた。 |

町長日誌

6 / 1
15

第18回 投票日は7月12日 参議院議員通常選挙

第十八回参議院議員通常選挙は、七月十二日(日)に投票が行われます。国政選挙は、わが国の未来を託す代表者を選ぶ大切なもので、今回は秋田県選出と比例代表の二種類の選挙が行われます。

なお、このたび制度が改正され、投票時間が午後八時まで延長になりました。投票しやすくなりましたので、候補者や政党の公約などをよく検討のうえ、棄権することなく、清き一票を投票しましょう。

投票することが できる方は

▽平成十年三月二十四日以前から引き続き鷹巣町に居住している方で、住民基本台帳に登録されている方。

▽昭和五十三年七月十三日以前に生まれた方。なお、鷹巣町に平成十年三月二十五日以降に転入された方は、前の住所地在り登録地となりますので、前の住所地で投票するか、不在者投票をしてください。

不在者投票は お早めに

投票日に仕事や用事のため投票に行けない方は、不在者投票を行うことができます。

不在者投票は、投票日の前日(七月十一日)まで土、日曜日(七月十一日)まで土、日曜日を問わず、午前八時三十分から午後八時までできます。

本人が投票所の入場券を持参のうえおいでください。その場で投票できます。

不在者投票場所は役場一階に設けています。

入場券は 届きましたか

町選挙管理委員会では、六月二十二日に各世帯分をまとめて郵送しておりますが、もし、まだ届いていないよう

したら、町選挙管理委員会にお問い合わせください。

投票は 午前七時から

投票は午前七時から午後八時まで町内二十五か所で行われますが、つぎの投票所では閉鎖時間が繰り上げられます。

▽午後七時まで(一時間繰り上げ) 〓 明利又、竜森、葛黒、坊山、岩谷、田子ヶ沢、黒沢の七か所です。

投票の順序と 用紙の色は

投票は、①「秋田県選出議員選挙」、②「比例代表選出議員選挙」の順に行います。

投票用紙は、秋田県選出議員選挙が薄黄色の用紙に黒刷り、比例代表選出議員選挙は

白色の用紙に赤刷りとなっております。

開票は 午後九時から

開票は、投票当日の午後九時から中央公民館ホールで行います。

秋田県選出議員、比例代表選出議員の順で行われ、開票終了時刻は午前〇時頃をメドに作業が進められます。

選挙の お問い合わせは

不在者投票や選挙についてのお問い合わせは、役場二階選挙管理委員会事務局まで。

六二一一一一(内線二二五) 臨時直通電話六二一一四五九一

マンガ 選挙二回メモ



行政報告

平成十年六月定例議会は、六月十日から二十二日までの会期で開かれました。議会初日には提出議案の大綱質疑が行われ、十二日、十五日の二日間にわたって一般質問、十六日から各常任委員会で付託議案等を審議し、二十二日に閉会しました。六月定例議会の行政報告（空港推進課から農林課）は次のとおりです。

なお、次号では行政報告の続きと、補正予算の概要についてお知らせします。

空港推進課関係

大館能代空港整備事業については、四月六日、航空法に基づく検査に合格し、完成をみております。また、緩衝緑地帯では、シンボルゾーン、センターゾーン、ふれあいプラザゾーン等の工事が進められています。

大館能代空港利用促進協議会では、五月十四日に総会が開催され、重点事項として、東京国際空港便一日二往復、新千歳空港便の通年運航、空港アクセス道の整備促進、空港への交通手段等の整備などについての陳情要望活動と、空港PR等の空港利用促進事業、観光キャンペーン等の利活用事業や開港記念事業などの展開を図ってまいります。

大館能代空港建設促進鷹巣阿仁連絡会議は六月五日に開

催し、大館能代空港利用促進鷹巣阿仁地区連絡会議と改称されました。大館能代空港地域の活性化を促し、航空需要の創出を図り、鷹巣阿仁五か

町村の産業・経済の発展に資するため、内陸線と空港を核として観光ツアーを企画し、旅行エージェントへ販売依頼することを決定しています。

大館能代空港開港記念行事として、安全祈願祭、開港式、ターミナルビル開館式、初便行事が行われますが、式典終了後、エアーニッポンと大館能代空港利用促進協議会の共催による祝賀会を行うことになっていきます。

エアーニッポンは、三月に「東京国際空港く大館能代空港」、「新千歳空港く大館能代空港」の二路線の開設を運

輸省に申請し、四月三十日に免許を取得、また、五月には「大阪国際空港く大館能代空港」の路線開設を申請しております。

税務課関係

平成十年度の課税事務については、軽自動車税、固定資産税は完了し、納税通知書を発送しました。

町民税については、「特別

開港時より三路線が開設され、秋田県北と就航先の人・物・情報の交流が活発になり、今後の産業・観光・文化の振興に大きく貢献することが期待されます。

財産管理課関係

地籍調査事業については、一筆調査対象地域が脇神、小森地区の一部、脇神字西陣場、外十九字、筆数三千二百七筆、面積三百六十七ヘクタールで、五月十二日から十五日まで地区ごとに地権者への説明会を開催しました。一筆調査は六月二日から七月七日まで実施する予定です。

住民生活課関係

春の交通安全運動は、四月六日から十五日まで行われ、町内主要国道の巡回などで交通事故撲滅を全町に呼びかけました。

春の火災予防運動は、四月五日から十一日まで行われ、初日には中央公園において、消防団と婦人消防隊による一斉放水訓練を実施しました。

全町一斉春のクリーンアップは四月十九日に実施され、

百九十八団体、約四千人の協力により散乱ごみ約二十五トン、側溝ドブ約四十八トンが一掃されました。また、粗大ごみは、埋立地への自己運搬が二日間で百九十三件、高齢者等の町で回収した分が四十二件、合計約八十三トンが処分されました。

狂犬病の予防接種が五月十八日から行われ、四百三十一頭が接種しました。

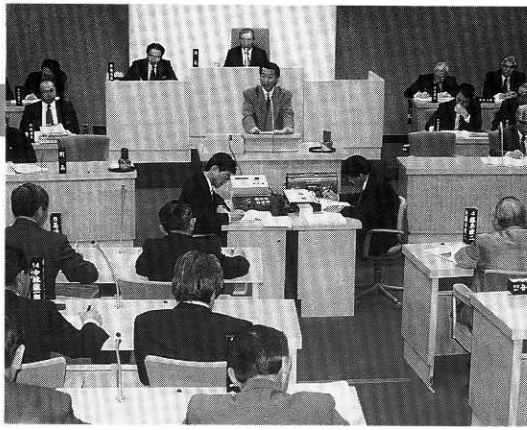

「県民防災の日」の五月二十六日には、震度三の地震発生を想定し、災害時における町職員の初動態勢の確認及び町と消防本部合同の情報伝達訓練を実施しました。

福祉保健課関係

五月一日現在の保育所入所状況は、町立百四十四人、私立三百三十七人、計四百八十一人で、前年度に比べ町立九人減、私立四人増となっております。このうち、すこやか子育て支援事業対象は百二十九人、へき地保育所は五人、心身障害児通園事業もろびこども園は二十四人となっております。

また、保育料徴収金基準額階層区分の見直しから、当町における区分も改正し保育料の軽減を図るとともに、延長保育・一時的保育も含め若い人たちが働きやすい条件の整備に努めております。

所得税等の特別減税にともなう臨時特例措置として支給される臨時福祉特別給付金は、千八百十九件、千九百九十五万円の給付となっております。

在宅福祉サービスについては、平成九年度実績でヘルパー派遣時間数が一万八千八百六十三時間、短期入所総日数

国民年金事業では、長引く景気低迷により年々厳しい状況となっており、平成九年度の保険料検認率は九十・三パーセントと、前年度を二・九パーセント下回りました。

五月一日現在の保育所入所状況は、町立百四十四人、私立三百三十七人、計四百八十一人で、前年度に比べ町立九人減、私立四人増となっております。このうち、すこやか子育て支援事業対象は百二十九人、へき地保育所は五人、心身障害児通園事業もろびこども園は二十四人となっております。

また、保育料徴収金基準額階層区分の見直しから、当町における区分も改正し保育料の軽減を図るとともに、延長保育・一時的保育も含め若い人たちが働きやすい条件の整備に努めております。

所得税等の特別減税にともなう臨時特例措置として支給される臨時福祉特別給付金は、千八百十九件、千九百九十五万円の給付となっております。

在宅福祉サービスについては、平成九年度実績でヘルパー派遣時間数が一万八千八百六十三時間、短期入所総日数

お願いしました。

平成九年度の献血結果は、全血六百七十九本、成分献血三十四本で、前年度に比べ六本の増でした。

訪問看護ステーションの平成九年度の運営状況は、訪問件数が三百九十八件、延べ日数は二千七百七十五日となっております。

農林課関係

今年の田植えは、天候に恵まれ苗の成育も良かったことから例年より二日早く、成育も順調に推移しています。

町営牧場の放牧は八年目を迎え、五月一日に七十六頭の牛が放牧されました。

転作の第一次確認は、六月八日より実施しており、計画出荷米の個人配分については、六月中をめどに作業を進めてまいります。

内水面漁業振興については、県内外の釣り人誘客の一環として、稚アユ三万匹を町内主要河川に放流しました。

綴子地区低コスト化水田農業大区画ほ場整備事業は、準工業地帯の農振解除部分一・四ヘクタールを四月に、また、担い手育成基盤整備事業については、鷹巣地区七十五・八

国民健康保険事業については、被保険者は平成九年度平均八千二百二十二人で、対前年二十三人の減となっております。

医療費は、対前年費用額ベースで〇・三パーセントの伸びで、年間一人当たりでは一般分二十万五千円、退職分三十五万四千円、老人分七十万九千円となっております。

へクタール、前山地区六十・一ヘクタールを三月に、摩当地区十六・五ヘクタールを六月に発注しています。

脇神地区農業集落排水事業については、六月一日に利用区域の一部が供用開始しており、宅地内工事が完成し、いつでも使用できる体制が整っております。

平成七年度から着工の林道根小屋沢線の開設工事は九年度で完了しました。本年度は開設工事として、九年度から継続の下舟木線と新規工事の根洗沢線を予定しています。

第六回鷹巣町育樹祭は、五月二十九日に慶祝森林自然公園において、関係団体、児童など町民約三百名が参加して開催されました。

(次号に続きます)



▲大八車からは恒例の餅まき



▲婦人会による「ふるさと踊り」の行列



▲身ぶりもあでやか、ふるさと太鼓



▲今年もかわいい、ふるさと子供太鼓

あきた北空港開港記念

第14回

ふるさと踊りと餅っこまつり



カメラスケッチ

六月七日、第十四回ふるさと踊りと餅っこまつりが駅前通りと銀座通りを会場に開かれ、歩行者天国となった会場は、一日中たくさんの人でにぎわいました。
今年も、これまでいっしょに行っていた花火大会が空港開港に合わせて七月十九日に開かれることになったため、ふるさと踊りと餅っこまつりが単独で開催されました。
この日は、久しぶりに晴れ上がった青空のもと、餅の販売、餅引きのぼし大会、流しソーメン、民謡ショー、太鼓演奏に引き続き、ふるさと踊りの大パレードが行われ、会場を訪れた大勢の人たちは好天の一日を楽しんでいました。



◀餅の販売も大盛況



▲たくさんの人たちが挑戦した「餅引きのぼし大会」



▶餅つきに飛び入りで「ヨイシヨイ」

▶中国からの女性も参加して、「お餅、おいしい！」



▲流しソーメンは小さい子どもたちにも大人気



▲勇壮な綴子上町の大太鼓は観衆を魅了した

▶「ワタシもがんばったよ」



▲河田かつ子一行の民謡ショーに観衆も手拍子で



▲鷹巢ばやし普及会の躍動感あふれる演奏

洪水に備えてきびきびと

— 大館北秋田地区水防訓練 —

六月七日、大館北秋田地区の八市町村と北秋田土木事務所の団員など、およそ二百五十人が参加して、米代川河川敷で水防訓練が行われました。

この水防訓練は、出水期にあたり水防技術の向上と、水防体制の強化、さらには地域住民の水防に対する認識を深めることなどの目的で、毎年行われているものです。

この日の訓練は、前日からの集中豪雨で米代川が増水し、警戒水位を上回り危険になった、との想定で行われました。

川倉工、土のう積み工、木流し工などの訓練に、班長の号令のもと、団員たちは日頃の訓練の成果を十分に発揮し、きびきびと取り組んでいました。



町茶道連盟が善意を贈る

— チャリティー茶会の収益の一部 —

鷹巣町茶道連盟では、このほど役場を訪れ「町の福祉に役立ててください」と、岩川町長に善意の気持ちを贈りました。町茶道連盟は、表千家、裏千家、煎茶など約十団体で組織されており、流派をこえて研さんを積み、お互いの交流を深めながら、広く町民の皆さんにもお茶に親しんでもらおうと毎年チャリティー茶会を開いています。

四回目となった今年は、五月三十一日に鷹巣町中央公民館で開催され、着物姿の女性など大勢の方が会場を訪れました。

この日は、今年の当番をつとめる表千家岩川社中、裏千家岩谷社中、狭山流煎茶佐藤社中の代表が役場を訪れ、チャリティー茶会の収益金の一部を岩川町長に手渡しました。



新しい町民バスに大喜び

— 試乗会に園児たちを招待 —

町では、このほど新しい町民バスを購入し、六月八日、町内の園児たちを招待して試乗会を行いました。

これまでの町民バスは、昭和六十三年からの長い間、町民の皆さんに広く親しまれ走り続けてきましたが、老朽化もめだつてきたため、このたび新しいバスに更新したものです。

試乗会では、中央保育園、北幼稚園、ルンビニ幼稚園から招待した約三十人の園児たちがくす玉を割って、新しいバスを祝いました。

このあと、子供たちは実際にバスに乗ってあきた北空港を見学し、乗りごちのよさと広い空港に大喜び、ちよつとした遠足気分を味わっていました。

Brushing!

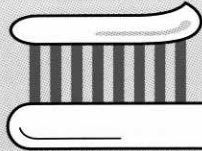

虫歯のない子

健康はよい歯から



これからも
歯を大切にネ

●●●●5月13日の3歳児健診から●●●●



今泉
なりた ひろたかちゃん



旭町
かすが ひろたかちゃん



綴子下町
みやの わかなちゃん

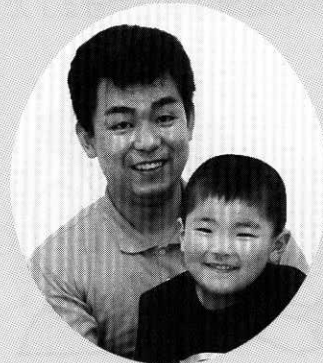

堂ヶ岱
はたけやま ようすけちゃん



舟見町
かわべ あきとちゃん



あけぼの町
たかはし かなこちゃん



米代町
しばた なおまさちゃん



内幸町
きたばやし そうたちゃん



舟見町
たけだ ふみやちゃん

健康広場

福祉保健課からのお知らせ



7月15日から ~あなたは今健康ですか~ 集団検診が始まります!!!

自分では「健康だ」と思っている、気づかぬうちに病気がじわじわと進行している場合があります。特に、がん、心臓病、脳卒中をはじめとする生活習慣病（成人病）は、初期の自覚症状がほとんどなく、そのため発見が遅れ、気づいた時には手遅れということも少なくありません。検診は、そんな自覚症状のない病気を早期に発見したり、生活習慣を改善するためのよいチャンスです。

町では、7月15日から地区巡回の集団検診を実施します。申込みをしていない方でも受診できますし、集団検診の都合がつかない方は、町内の医療機関で基本健診が受けられます。「自分の健康は自分で守る」ためにこの機会にぜひ検診を受けましょう。

検診料金

★ 集団検診

| | |
|--------|-----------------------|
| 結核検診 | 無 料 |
| 基本健診 | 1, 300円 (医療機関2, 200円) |
| 肺がん検診 | 900円 (読影のみ200円) |
| 大腸がん検診 | 500円 |
| 胃がん検診 | 900円 |
| 乳がん検診 | 300円 |
| 子宮がん検診 | 600円 |



※国保加入者及び生活保護世帯の方・70歳以上の方は基本及び各種がん検診が無料です。また、JA組合員とその家族及びJA女性部の方は、基本健診1,000円、胃がん検診600円、子宮がん検診300円になります。

★ 節目検診 (総合健診、北秋中央病院で半日人間ドックで実施予定)

| | | |
|-----|---------|--------------------------|
| 男 性 | 7,600円 | 10年度中に40、50歳をおかえる方が対象です。 |
| 女 性 | 10,400円 | 申込みされた方には後日詳細をお知らせします。 |

乳幼児予防接種を 受けましょう

最近、はしかが小さな流行をみせています。かかると重くなる病気で高熱、発疹、目やに、せき、鼻汁を主症状とします。さらに合併症として気管支炎、肺炎、中耳炎、脳炎などがあり、日本でも毎年数十名の子どもが命を落としています。

予防接種を受けると、このような合併症はほとんどみられず、非常に有効な予防効果があります。ぜひ予防接種を受けましょう。

7月の健康ごよみ

◎お問い合わせ
鷹巣町保健センター ☎62-6666

※特に場所の指定のない日程はすべて保健センターで行います。
15日以降の日程で未掲載分は次号に掲載します。

「母と子の楽しい料理教室」参加者を募集!

栄養のバランスのとれた食事づくりの楽しさ、食べることの喜びを親子で体験してみませんか。

- 日 時 7月31日(金)
午前9時30分～午後2時まで
 - 対 象 小学生とその母親(家族でも可)
 - 場 所 鷹巣町保健センター
 - 内 容 調理実習、試食、講話、食品テストの実習
 - 費 用 自己負担500円(親子1組につき)
 - 締め切り 22日(水)
- ◎お申し込みは保健センターまで

定例 健康相談

- 日程 8日(水)・22日(水)
時間 午前10:00～12:00
午後1:00～3:00
内容 健康相談、血圧測定、尿検査
「活性酸素にご用心」

夜間当番医(夜間診療)日程表

(午後6時30分～9時)

| 日 | 曜 | 医 療 機 関 名 | 電話番号 |
|----|---|-------------|---------|
| 1 | 水 | 佐々木産婦人科医院 | 63-0105 |
| 2 | 木 | 佐藤外科消化器科医院 | 62-1420 |
| 3 | 金 | 奈良 医 院 | 62-1146 |
| 4 | 土 | 藤 原 医 院 | 62-2882 |
| 5 | 日 | 盛岡 外 科 医 院 | 62-1101 |
| 6 | 月 | と し ま 医 院 | 62-1267 |
| 7 | 火 | 石川耳鼻咽喉科医院 | 62-1400 |
| 8 | 水 | 鷹 巢 病 院 | 62-1210 |
| 9 | 木 | 近 藤 医 院 | 62-1155 |
| 10 | 金 | 北 秋 中 央 病 院 | 62-1455 |
| 11 | 土 | 津 谷 内 科 | 62-2261 |
| 12 | 日 | 遠 藤 クリニッ ク | 63-0515 |
| 13 | 月 | たむら内科クリニック | 63-2700 |
| 14 | 火 | 奈良 医 院 | 62-1146 |
| 15 | 水 | 藤 原 医 院 | 62-2882 |
| 16 | 木 | 佐藤外科消化器科医院 | 62-1420 |

◎ 応急の診察を要する患者。
◎ 往診はしておりません。
◎ 仕事や職場の都合で夜間診療を受ける場合は、診療に

※ 応じかねます。
※ 年齢・病気の病状にかかわらず当番医に電話等でご相談ください。

妊婦の方

- ◎母子健康手帳交付と第1回母親学級
日程 6日(月)・21日(火)
時間 受付 午後1:00～1:10
終了 午後3:00頃
持参 印鑑
- ◎第2回母親学級
日程 9日(木)
受付 3日前まで申し込みください
時間 午後1:00～4:00
持参 母子健康手帳・テキスト
※動きやすい服装でおいでください

キッズパーク(子育てサークル)

- 日程 6日(月)・21日(火)
時間 午前10:00～11:30
内容 親子遊び・話し合い・相談など

平成9年8月9月生まれのお子さんのいる方

- ◎10か月児育児相談
日程 14日(火)
時間 受付 午前9:30～9:40
持参 母子健康手帳・アンケート票
歯ブラシ・バスタオル

平成8年4月5月生まれのお子さんのいる方

- ◎2歳児歯科健康診査
日程 14日(火)
時間 受付 午後1:00～1:10
持参 母子健康手帳・アンケート票
歯ブラシ・バスタオル

平成7年2月3月生まれのお子さんのいる方

- ◎3歳児健康診査
日程 1日(水)
時間 受付 午後0:50～1:10
持参 母子健康手帳・問診票・歯ブラシ
バスタオル・尿容器

生命の貯蓄体操の日程

- ◎各会場の日程と時間
(午前9時半～11時半)
- | | |
|-----------|----------------------------|
| 鷹巣町保健センター | 6・13・27日 |
| 太田児童館 | 7・14・21・28日 |
| 綴子基幹センター | 1・8・22・29日 |
| 坊沢公民館 | 1・8・22・29日 |
| 七日市基幹センター | 2・9・16・23・30日 |
| 葛黒林業センター | 2・9・16・23・30日 |
| 青葉荘(初心者) | 2・7・17・22・29日 (午後7時～9時) |
| 地域福祉センター | 1・8・15・29日 |
| 沢口林業センター | 2・9・16・23・30日 |

お知らせ

税の前納報奨金制度について
町県民税の交付率が変更されます

地方税法の一部が改正されたことにより、第1期分の納期が6月から7月に変更となりました。これにともない、町県民税の前納報奨金交付率が変更されます。

第1期の納付期間に前納された場合、交付率がそれぞれ1%少なくなります。

最高交付率 13% → 10%
交付限度額 10,010円 → 7,700円

第2・3期の納付期間に前納された場合は、変更ありません。

◎詳しいことは、役場税務課収納係（☎62-1111 内線164・165）までお問い合わせください。

募集

— あきた北空港開港記念 —

「花の広場」に花だんを出展しませんか

毎年、秋田市「アゴラ広場」で開かれている「花の広場」が、今年度は鷹巣町で開催されます。皆さんもミニ花だんを出展してみませんか。

●期日 平成10年9月18日(金)～20日(日)午前9時～午後4時30分 会場 「大太鼓の館」山村広場

●内容 ①モデル花壇の展示②花の相談コーナー

●展示花壇の設営と撤去 ①搬入・設営 9月17日(木)午前9時～午後5時 ②撤去・搬出 9月21日(月)午前9時～12時

◎お問い合わせは、鷹巣町花いっぱい運動推進協議会(中央公民館内)まで☎62-1130

応援します。ガンバレ中小企業



6月30日は
商工業実態基本調査の日です

調査にご協力をおねがいします

◎お問い合わせは

秋田県企画調整部
情報統計課商工担当 ☎018-860-1256
または、
役場総務課文書統計係 ☎62-1111まで

お知らせ

合併処理浄化槽を
設置してみませんか

町では、下水道事業、農業集落排水事業の区域外の方々を対象に、合併処理浄化槽設置整備事業という補助制度により、快適な生活環境づくりを進めています。

これは、し尿や生活雑排水の水洗化による快適さももちろんですが、合併処理浄化槽を設置することによって、公共の水域を守り、最終的には私たちの飲料水の安全な確保に役立つこととなります。

補助金額については、設置される家の延べ床面積や家族数によって異なりますが、

おおよその目安として、

| | |
|--------------------------|----------|
| 5人槽(延べ床面積160㎡以下) | 375,000円 |
| 6～7人槽(延べ床面積160㎡～220㎡以下) | 438,000円 |
| 8～10人槽(延べ床面積220㎡～280㎡以下) | 555,000円 |

となっています。

申込期限は、7月15日 までです。

◎申し込みお問い合わせ

役場住民生活課環境生活係(1階3番の窓口)まで
☎62-1111 内線129までお問い合わせ下さい。

募集

であい・ふれあいハッピープラン
参加者を募集します

21世紀を担う若い人たちが未来を語り合う、出会いとふれあいの場です。

●期日 平成10年9月19日(土)～20日(日)

●会場 十和田湖(十和田湖パークホテル)
県北コース

●内容 ふれあいパーティー、交流ゲーム他

●募集人員 140人

●参加対象 県内在住の年齢20歳以上40歳未満(原則)の独身男女

●参加費 3,000円(当日、受付で集めます。)

●募集期間 平成10年7月31日まで(消印有効)

●応募方法 申込書に必要事項を記入のうえ、申し込み先まで

◎申し込み先、お問い合わせ

秋田県福祉保健部児童福祉課 ☎018-860-1343

※申込書は役場町民ホール、総合庁舎北秋田県民生活室などにあります。



中央公民館

☎62-1130

- 【7月ロビー展】「しゅんこうちぎり絵教室」
 7・2（木）婦人リーダー研修会（ホール）
 「食の安全性を考える」
 ～今、食卓が危ない～
 7・11（土）公開講座「ふるさとの歴史教室」
 「戊辰戦争と北秋田」（大教室）



スポーツ

☎62-3800

- 7・3（金）～5（日）県民体育大会バレーボール競技
 鷹巣体育館
 7・5（日）第17回秋田県マスターズ陸上競技大会
 陸上競技場
 7・5（日）天皇杯軟式野球ブロック大会
 中央公園野球場
 7・5（日）第22回町民壮年ソフトボール大会
 ソフトボール場
 7・8（水）9（木）全県商工会青年部野球大会
 中央公園野球場
 7・9（木）～11（土）町民バスケットボール大会
 鷹巣体育館
 7・12（日）大館北秋剣道連盟幼少年練習会
 鷹巣体育館
 7・18（土）～20（月）
 秋田県中学校総合体育大会ソフトテニス競技
 中央公園テニスコート・鷹中テニスコート
 7・26（日）第29回全日本大学選抜相撲鷹巣大会
 鷹巣体育館
 7・26（日）東日本軟式野球大会二部予選
 中央公園野球場



ファルコン

☎62-3311

- 7・5（日）「今昔夢舞台・滝純子一座響唱舞」
 6（月）鷹巣公演（2日間） 18：30～
 前売当日共A席4000円B席3000円／自由
 7・11（土）鷹巣バレエ教室20周年記念発表会
 前売当日共500円／自由 18：30～21：00
 7・12（日）第5回北秋協販ピアノコンクール及び
 第7回 ジュニアピアノフェスティバル
 無料／自由 10：00～12：00
 7・18（土）る・それいゆ第2回サマーコンサート
 前売当日共700円／自由 19：00～
 7・18（土）おはなしでてこい
 絵本の読み聞かせなど 14：00～15：00
 7・19（日）第22回日本ピアノコンクール鷹巣審査会
 無料／自由 14：40～18：00
 7・21（火）第46回大館市北秋田郡公民館活動研究会
 9：30～14：30
 7・27（月）チビ玉兄弟アンコール公演
 前売4000円当日4500円／自由
 ①13：00～ ②18：00～

税の納期限
 町民税1期
 国民健康保険税1期
 固定資産税2期
7月31日まで

あきた北空港開港記念 ～秋田では初の野外コンサート～

ハウンドドックコンサート

●日 時1998年8月1日（土）開場17：00 開演18：00
 ※雨天決行 小川もこトークショー18：00～ハウンド・ドックコンサート18：50～

●会 場秋田県北秋田郡合川町『北欧の杜公園』

●入場料 前売一般5,000円（当日6,000円）中高生3,500円（当日4,500円）小学生以下無料

●140～200人のブロックに分けた「ブロック指定」になります。座席は芝生です。

《駐車場》当日は、会場の駐車場が狭いため、臨時駐車場を設けます。①たかのす風土館駐車場（鷹ノ巣駅前）②大野台工業団地



《バスの運行》各駐車場から、送迎バスを運行いたします。鷹巣町内から利用される方は、たかのす風土館から出発のバスを利用してください。このバスの発着時間、停留所等の詳細については、事務局までお問い合わせください。

●プレイガイド ヤマザキデイリーストア鷹巣店・綴子店、日活書店、福助堂、他ポスターの貼ってある所

◎お問い合わせ 実行委員会事務局 ☎63-2749

お知らせ

無料発明相談会が開かれます

発明協会秋田県支部では、中小企業対策事業として無料発明相談会を開催します。

- 日時 7月9日(金)と9月3日(木)の2回
- 時間 午前11時～午後3時
- 場所 役場3階会議室
- 相談員 弁理士・熊谷繁氏と事務局員・高橋滋氏
- ◎詳しくは、役場商工観光課(☎62-1111内線273)

ぜんい

香典返し ありがとうございました

- 佐藤 周一さん(横 湊)から亡母フチエさん
- 三浦 重光さん(新田中)から亡父時三郎さん
- 桜庭 孝志さん(舟見町)から亡父新一郎さん
- 津谷 純一さん(坊沢大町)から亡父市太郎さん
- 佐藤たみ江さん(今 泉)から亡夫福生さん

| | | |
|-----------|---------|----------------|
| 人口と世帯数 | 総人口 | 22,730人(4人増) |
| | 5月31日現在 | 男 10,883人(1人減) |
| 住民基本台帳による | | 女 11,847人(5人増) |
| | 出生 | 17人 転入 38人 |
| | 死亡 | 16人 転出 35人 |
| | 世帯数 | 7,581世帯(4世帯増) |

おねがい

ヘリコプター防除にご協力を



品質のよいまい秋田米を生産するため、今年もヘリコプターによる防除を行うことになりました。早朝からの騒音でご迷惑をおかけしますが、ご協力ください。

- 散布地区 鷹巣、栄の一部、西部、七日市の一部、沢口(第2回のみ)
- 第1回散布日程 7月22日 使用農薬ラブサイドモンガードソル88を10アール当り300cc散布
- 第2回散布日程 8月6日 使用農薬ビーエムエイトレホンゾルを10アール当り150cc散布
- 散布時間 毎回午前5時から午前10時頃まで
また散布時には次のことにお気をつけ十分注意してください。

- ①風等で薬が流れるようでしたら、戸締まり、洗濯物の取り入れなどする。
- ②散布地域に入らない
- ③散布地内の青空駐車はさける。薬剤が付着した場合はただちに水洗いする。

鷹巣町航空防除推進協議会(北秋田農業共済組合)
☎62-1537

第48回 社会を明るくする運動

～みんなで青少年によい環境を～

子どもが健やかに育つ舞台づくりは、家庭、学校、地域社会の役割です。犯罪のない明るい社会づくりをめざし、平成10年7月1日から31日まで強調月間として、第48回社会を明るくする運動として、さまざまな全国運動が開催されます。

鷹巣町ではその一環として、街頭パレードが行われます。

- ◆日時 7月14日(火)午後3時半～
- ◆場所 鷹巣町米代児童公園
(雨天時は中央公民館)

平成10年度 鷹巣町花だんコンクール

鷹巣町花いっぱい運動推進協議会では、花いっぱい運動の拡大を図るため、花だんコンクールを開催します。

- 募集対象 ①各種団体②職場③地域町内会④一般家庭
- 応募方法 申込書に必要事項を記入し、応募してください。
- 締め切り 平成10年7月31日まで
- 審査発表等 審査の結果は9月下旬に発表、表彰式は10月下旬に行います。
- ◎応募先 〒018-3312 鷹巣町花園町15-1 鷹巣町中央公民館内 鷹巣町花いっぱい運動推進協議会会長まで(☎62-1130)

慶弔だより

6月1日～15日まで届出分・敬称略



お誕生おめでとう
ございます

- 齋藤 実璃 (和聡 淳子) 二女 住吉町
- 熊谷 佳那 (一正 直子) 長女 前山
- 小野 拓斗 (清治 志保子) 長男 大町
- 瀬川 森詩 (光 ひろえ) 二女 舟見町
- 久留嶋 瑠海 (喜経 いつみ) 二女 岩脇
- 成田 鈴音 (廣則 あさみ) 長女 今泉
- 成田 夏鈴 (廣則 あさみ) 二女 今泉
- 成田 賢吾 (義也 朋子) 長男 大町
- 藤本 理子 (知利 広子) 三女 宮前町
- 明石 日向 (宣進 淳子) 長女 舟場
- 佐藤 麻望 (正晴 朋子) 長女 妹尾館
- 小倉 岳博 (博信 里美) 長男 前野
- 武石 湖菜美 (等 ゆかり) 長女 前野
- 成田 早希 (早東 千鶴子) 長女 新屋敷町
- 津谷 藍 (浩美 郁子) 長女 南鷹巣
- 佐藤 柚花 (尚明 清子) 二女 あけぼの町



お二人の前途を
祝福します

- (津谷 徹 東横町)
- (佐藤 美穂子 宮前町)
- (小林 秀雄 平成町)
- (高橋 牧子 舟見町)
- (高橋 均 掛泥)
- (佐藤 範子 秋田市)

おくやみ申し上げます

- 小塚 サタ (85歳) 堂ヶ岱
- 佐藤 福生 (58歳) 今泉
- 宮野 正子 (55歳) 花園町
- 畠山 實 (70歳) 二本杉
- 三沢松二郎 (85歳) 松原
- 長岐文治郎 (74歳) 七日市本郷

表紙

のことば



6月14日(日)、あきた北空港(大館能代空港)の開港記念イベントが開かれ、あいにくの雨模様の天候となりましたが、町内外から約26,700人の人たちが詰めかけ、さまざまなイベントを楽しみながら、間近に迫った開港を実感していました。

この日のイベントは、上空のヘリコプターからのスカイダイビングでダイナミックに開幕。モーターパラグライダーや熱気球、フワフワ、滑走路体感2,000m走、お国自慢郷土芸能大会、お楽しみ抽選会などのイベントの数々に、訪れた人たちは心ゆくまで楽しみながら、空港の広さをかみしめていました。

滑走路では、係員の「乗ってみませんか」との声に、ハンググライダーにまたがってみる人もいて、ひと足早く空港から上空へ飛び立つ気分を味わっているようでした。

病院にかかる際の



お知らせ

福祉医療費受給者証

老人保健法医療受給者証の更新です

受給者証をお持ちの方は、平成10年7月31日で期限が切れるため、更新しなければなりません。

更新期間

7月22日(水)～7月31日(金)

会場・持参するもの等、詳しくは次号でお知らせします。

◎お問い合わせ 福祉保健課国保係

(☎62-1111内線138・139)まで

〈あきた北空港開港記念〉

たかのす

県北最大

米代川花火大会

16:00～ ゲーム・民謡ショーなどイベント盛りだくさん
19:00～ 開会セレモニー
花火打ち上げ開始

ところ 米代川河川敷

とき 7月19日 (日)

第29回全日本 大学選抜相撲鷹巣大会



とき 7月26日(日)

ばしょ 鷹巣体育館
(特設土俵)

大会出場校

日本大学・東京農業大学
東洋大学・日本体育大学
明治大学・拓殖大学
中央大学・専修大学
大東文化大学・近畿大学
同志社大学・龍谷大学

入場券のお求めは

町内スポーツ店
体育館 (☎62-3800) まで

前売券2000円/当日券2500円

主催 日本学生大学相撲連盟・鷹巣町・(財)鷹巣町体育協会