

広報きたあきた

# Kitaakita

7

2026  
July  
No.304

## 注目

「田んぼアート2026」(→P14)

高校卒程度一般行政／消防吏員

北秋田市職員採用試験 (→P21)

【第51回誕生の森記念植樹】

5月17日(日)に合川中グラウンドで行われ、令和7年度に誕生した合川地区在住の子どもと家族が参加し、オオヤマザクラの苗木を植樹しました。(→P10)



森と歴史が息づき、幸せを紡ぐまち 北秋田  
市HP <https://www.city.kitaakita.akita.jp/genre/shisei>

1 表紙  
 2~3 注目情報/ファルコン民謡祭  
 4~5 国民健康保険税  
 6~7 国民年金保険料免除制度 ほか  
 8~9 介護保険料/福祉医療費制度 ほか  
 10~11 ちいきの話  
 12~13 各種コラム/市長ダイアリー  
 14~15 カラー特集  
 内陸線「田んぼアート2026」  
 クマ対策最前線  
 16~17 学びの広場/カレンダー  
 18~19 健康ひろば  
 20~22 市からのお知らせ  
 23~25 暮らしの掲示板  
 26~27 夜間当番医/市営住宅/慶弔  
 28 広告

市公式HP・SNS・Yahoo! JAPAN



人口と世帯数

※5月31日現在の住民基本台帳による  
 総人口 26,785人(41人減)  
 男 12,699人(10人減)  
 女 14,086人(31人減)  
 出生 7人 転入 33人  
 死亡 50人 転出 31人  
 世帯数 13,187世帯(8世帯減)  
 ※人口には外国人住民も含まれます。

北秋田市えらべる敬老お祝い事業

米寿(88歳)を迎えられる方へ

令和8年度に米寿(88歳)を迎えられる方にお祝いを贈呈します。

対象の方へ申込書類一式を送付しますので、ご確認のうえお申し込みください。

対象 令和8年9月1日時点で市内に住民登録がある満88歳の方  
 申込締切 8月21日(金)

※申込書類を紛失等された場合は、下記までお問い合わせください。

☎ 高齢福祉課高齢福祉係 ☎62-6639



第34回 北秋田市「米代川花火大会」

今年も夏の夜空を彩ります！

今夏も米代川にて色とりどりの花火が打ち上がります。

皆さまお誘い合わせのうえ、ぜひお越しください！

日時 7月4日(土)

(打ち上げ:19時30分~)

場所 米代川河川緑地

※河川敷駐車場は17時から有料となります。(1,000円)

※撤収ボランティアも募集中です。

☎ 永井電機商会内 ☎63-1381



広報版 / おらほの空港たのしみ便

利用講座&大館能代空港での特別な体験！



▲申込フォーム

①ANA客室乗務員による飛行機&空港利用講座

日時 7月13日(月) 13時30分~14時30分

場所 交流センター 第2研修室

定員 20人(先着順)

申込締切 7月10日(金) 12時

②大館能代空港スタッフによる搭乗手続き・飛行機お見送り体験

日時 7月23日(木) 14時15分~15時45分(約90分予定)

場所 大館能代空港

定員 15人

当日の持ち物 本人確認書類(運転免許証またはマイナンバーカード)

申込締切 7月10日(金) 12時

ご注意 ・申込多数の場合は、抽選を行います。当選者には、10日の午後にご連絡します。

・当選者には、運転免許証またはマイナンバーカードの写しを事前に提出いただきます。

☎☎ 総合政策課政策係 ☎62-6606

第15回

ファルコン民謡祭



津軽民謡 かすみ

津軽民謡 高田透

津軽三味線 織江響

津軽三味線 佐藤晶

津軽三味線 遠藤昌宏

ゲスト

津軽手踊り 石川義梅会



河田カツ子  
558(公財団)日本民謡協会  
内閣総理大臣賞受賞



木村悦子  
H7(公財団)日本民謡協会  
全国大会 青年部優勝



金澤晴子  
H6(一財団)日本郷土民謡協会  
民謡 内閣総理大臣賞受賞



佐藤菜侑  
R7(公財団)日本民謡協会  
小学1・2・3年生の部優勝

日時

8月30日(日)

開場:13時~

場所

文化会館 ホール

開演:13時30分~

入場料

前売券 1,000円  
 当日券 1,500円

全席指定

プレイガイド

- ・文化会館
- ・合川公民館
- ・市民ふれあいプラザ
- ・森吉公民館
- ・能代市文化会館
- ・阿仁公民館
- ・ほくしか鹿鳴ホール

7月2日(木)9時よりチケット販売開始！

※前売券が完売した場合、当日券の販売はありません。  
 ※車いす席、親子席をご希望の方はお問い合わせください。

主催・お問い合わせ:文化会館 ☎62-3311

# 令和8年度 国民健康保険税

国民健康保険は、万が一の病気やケガなどに備えて、加入者が互いに協力して掛金（国民健康保険税）を出し合い、病気やケガをしたときの医療費にあてる相互助け合いの制度です。納期限までに納めましょう。

## お問い合わせ先

【国民健康保険税の課税、納付に関すること】

市役所宮前町庁舎 税務課

・課税、減免… 市税係 ☎62-1116

・納付 … 収納係 ☎62-1115

【国民健康保険に関すること】

・市民課国保年金係(本庁) ☎62-1118

・各総合窓口センター・出張所

## 税率等と算定方式

国民健康保険税は、次の表①～③項目の3方式で算定し、1年間の税額が決まります。国民健康保険税は、医療分と後期高齢者支援金等分（以下「支援金分」という）、介護分（40歳～64歳の加入者がいる世帯のみ）、子ども・子育て支援金分（令和8年度新設）を合算したものが課税されます。本年度の税率は次の表のとおりです。

▼(a)(b)については、18歳に達した日以降最初の3月31日までは全額軽減となります

区分	①所得割	②均等割 (1人あたり)	③平等割（1世帯あたり）			課税限度額
			特定世帯以外	特定世帯	特定継続世帯	
医療分	8.10%	20,800円	21,000円	10,500円	15,750円	67万円
支援金分	2.50%	5,000円	5,000円	2,500円	3,750円	26万円
介護分	2.10%	7,000円	6,000円	6,000円	6,000円	17万円
子ども・子育て支援金分 ※令和8年度新設。	0.40%	1,100円 (0歳～74歳) (a) 100円 (18歳～74歳) (b)	1,000円	500円	750円	3万円

○所得割 … 各加入者の前年の所得から43万円を差し引いた額に税率を適用して計算

○均等割 … 加入者1人あたりにかかる額

○平等割 … 1世帯あたりにかかる額

○特定世帯 … 国民健康保険から後期高齢者医療制度に加入した方がいる世帯のうち、国民健康保険の被保険者が1人だけの世帯（5年間限定）

○特定継続世帯 … 特定世帯に該当して5年経過後、さらに3年間の軽減期間が延長された世帯

○課税限度額 … 世帯に課税される年税額の上限

## 特別徴収（年金からの天引き）の対象となる方 次の条件を全て満たしている方です。

4月1日に納税義務者（世帯主）が、国民健康保険の被保険者であること

国民健康保険の被保険者が、全員65歳以上75歳未満であること

納税義務者の特別徴収となる年金受給額が、年額18万円以上であること

納税義務者の介護保険料と国民健康保険税の合計額が、年金受給額の2分の1以下であること

※特別徴収初年度の方は、第1期、第2期、第3期分は普通徴収になります。

※世帯主が75歳になる年度は普通徴収になります。

特別徴収から口座振替による普通徴収へ変更ができます。変更には要件がありますので、詳細はお問い合わせください。

### 【特別徴収月】

4月・6月・8月  
10月・12月・2月

## 納税義務者は世帯主となります

国民健康保険税の納税義務者は世帯主になります。世帯主が国民健康保険に加入していなくても、世帯のどなたかが国民健康保険に加入している場合は、世帯主に納税通知書が送付されます。

## 納付方法（特別徴収・普通徴収）

①特別徴収（年金からの天引き）

②普通徴収（納付書または口座振替）

特別徴収の条件に該当しない方は、普通徴収となり「納付書」または「口座振替」により納めていただきます。

※口座振替は指定金融機関等での手続きが必要です。

※納付方法、納期限、納付場所については、納税通知書、納付書、ホームページ等でご確認ください。

## 軽減制度について

### ●軽減制度（所得の少ない世帯）

前年中の世帯内の所得が一定基準額以下の世帯は、均等割額および平等割額が軽減されます。届け出は不要です。ただし、世帯内に所得未申告者がいると軽減の適用ができません。

※物価上昇の影響で軽減判定の範囲が縮小しないよう、5割軽減および2割軽減の軽減基準を見直し、軽減適用範囲が拡大されました。

基準日：4月1日（4月2日以降の加入、世帯主変更などがあったときは、その時点）

軽減判定基準額（令和8年度）	軽減割合
43万円+10万円×（給与所得者等の数※1－1）以下の場合	7割
43万円+31万×（被保険者数+特定同一世帯所属者数※2）+10万円×（給与所得者等の数－1）以下	5割
43万円+57万×（被保険者数+特定同一世帯所属者数）+10万円×（給与所得者等の数－1）以下	2割

※1 給与所得者…一定の給与所得者と公的年金等の支給を受ける方  
※2 特定同一世帯所属者…国保から後期高齢者医療制度に移行した方

○合計所得のうち、土地・建物にかかる譲渡所得は特別控除前（損失がある場合は0円）、事業所得は専従者控除前の所得で判定されます。

○65歳以上の公的年金所得者は、公的年金所得から15万円を控除した額で判定されます。

### 軽減の判定のため、前年中の所得の申告をお願いします！

国民健康保険に加入している人は、前年中（前年1月1日から12月31日）の所得の有無にかかわらず、申告が必要です。収入がなかった方、遺族年金や障害年金等の非課税所得のみの方も申告をお願いします。

### ●軽減制度（未就学児）

子育て世帯の経済的負担軽減を図るため、未就学児の均等割額が2分の1に減額されます。所得が少ない世帯の軽減が適用される場合は、軽減後の均等割額が2分の1に減額されます。届け出は不要です。

### ●軽減制度（産前産後）

次世代育成支援の観点から、出産する被保険者にかかる均等割および所得割について、出産日の属する月の前月から4か月間免除されます。個人番号が確認できる書類、母子手帳をお持ちのうえ、市民課国保年金係または各総合窓口センター、出張所でお手続きください。

### ●軽減制度（非自発的失業者）

倒産・解雇などによる離職（特定受給資格者）や、雇止めなどによる離職（特定理由離職者）をした人の保険税は、前年の給与所得を100分の30とみなして算定します。対象期間は、離職日の翌日の属する月から翌年度末までです。個人番号が確認できる書類、雇用保険受給資格者証、印鑑をお持ちのうえ、市民課国保年金係または各総合窓口センター、出張所でお手続きください。

## 減免制度について

次の①～③のいずれかに該当する場合で、納期限の延長や猶予を行っても、なお納めることができないと認められると、一時的な救済措置として減免される場合があります。申請する方は納期限までに税務課市税係へ申請書等を提出してください。

- ①震災、風水害、火災等の災害により、納税義務者等の所有する財産に甚大な損失を被った場合
- ②生活困窮のため、公私の扶助を受けているまたはこれに準ずると認められる場合
- ③失業、疾病、負傷等やむを得ない事情により、所得が皆無または著しく減少し、生計の維持が困難な場合

### 国民健康保険税を滞納すると

災害など特別な事情がないのに国民健康保険税を滞納すると、一旦、医療費を全額自己負担しなければならない場合（被保険者資格証明書の交付）があります。

納税が困難な時はそのままにせず、早めに税務課収納係へ納税相談にお越しください。

# 後期高齢者医療に加入している皆さまへ



現在お持ちの資格確認証は7月31日に有効期限を迎えます

有効期限が7月31日の資格確認書をお持ちの方に、新しい「資格確認書」または「資格情報のお知らせ」を7月中にお届けします。8月1日以降は「マイナ保険証」か「新しい資格確認書」をご使用ください。

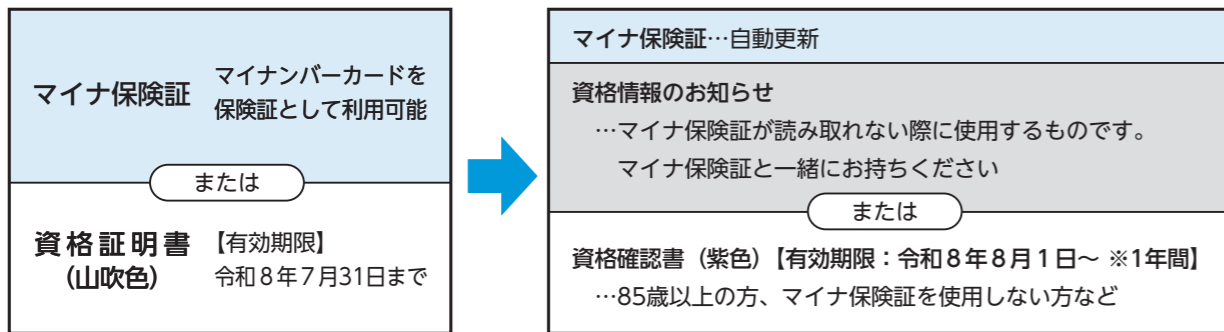

7月に保険料の決定通知を皆さまへ送付します

保険料のお支払い方法は、特別徴収と普通徴収の2通りです。

原則は、特別徴収（年金からの天引き）ですが、特別徴収の対象とならない方の保険料は、口座振替または納付書（普通徴収）で納めていただきます。

▶特別徴収…年6回の年金受給時に年金受給額から保険料が天引きされます。

▶普通徴収…7月末から翌年2月末までの最大年8回、市役所や金融機関窓口、コンビニエンスストア、スマホアプリまたは口座振替で納めていただきます。

## 普通徴収の方へ

口座振替の手続きをすると、納め忘れや納付の手間も省け、とても便利です。  
ご希望の方は、通帳と通帳印をお持ちのうえ、金融機関でお手続きください。

※二次元コードよりオンライン手続きも可能です▶



令和7年中の所得に応じて保険料が決定します

保険料 = 均等割額 + 所得割額

◇均等割額と所得割率

	医療保険負担分	子ども・子育て支援金分	
均等割額	55,996円	1,350円	県内の加入者全員に等しく納めていただく金額
所得割率	9.73%	0.25%	加入者本人の所得に応じて納めていただく金額 所得割額 = (総所得額 - 43万円) × 9.98%
限度額	85万円	2万1千円	所得が多い方でも87万1千円が限度額です

▼保険料について



※所得が一定以下の世帯の方は、保険料が軽減されます。

※詳細は7月に送付される「保険料額決定通知書」でご確認ください。

## ◎お問い合わせ

【保険料について】秋田県後期高齢者医療広域連合 ☎0120-331-150 (平日9時～18時)

【子ども・子育て支援金について】こども家庭庁コールセンター ☎0120-303-272 (平日9時～18時)

【医療保険・マイナ保険証について】市民課国保年金係 ☎62-1118 合川総合窓口センター ☎78-2112

森吉総合窓口センター ☎72-3115 阿仁総合窓口センター ☎82-2112

【マイナンバーカードについて】市民課市民係 ☎62-1114

# 国民年金保険料の免除制度

7月から「令和8年度国民年金保険料免除・納付猶予制度(令和8年7月分～)」の申請受付がはじまります。



## 国民年金保険料は納付期限までに納めましょう

令和8年4月から令和9年3月までの国民年金保険料は月額17,920円です。毎月の保険料は、日本年金機構から送られる納付書で金融機関・郵便局・コンビニエンスストア・スマホ決済アプリ等で納めることができます。納期限は、納付対象月の翌月末日です。また、クレジットカードや口座振替でも納付できます。



## 国民年金保険料の免除制度

保険料を未納のままにしておくと、将来の「老齢基礎年金」や、病気やけがで障害、死亡といった不測の事態が生じたとき、「障害基礎年金」や「遺族基礎年金」を受け取ることができない場合があります。

収入の減少や失業等、経済的な理由により納めることが難しい場合は、申請書を提出し、承認されると保険料の納付が「免除」または「猶予」されます。

※学生の方は「学生納付特例制度」、出産をされる方（第1号被保険者の方）は「産前産後の保険料免除制度」をご利用ください。

## 免除（全額免除・一部免除）申請

本人・配偶者・世帯主それぞれの前年所得（1月から6月に申請される場合は前々年所得）が一定額以下の場合や失業等の理由がある場合、保険料が全額免除または一部免除となります。

なお、一部免除の場合、減額された保険料を納付しないと未納期間となりますので、必ず減額された保険料を納めてください。

## 納付猶予申請

50歳未満の方で、本人・配偶者それぞれの前年所得（1月から6月に申請される場合は前々年所得）が一定額以下の場合に保険料の納付が猶予されます。

## ●免除・猶予制度の申請方法は…

「国民年金保険料免除・納付猶予申請書」を市役所または年金事務所に提出してください。

過去2年分（申請月の2年1か月前の月分）まで遡及して申請することができます。

マイナポータルを利用した電子申請も可能です。



## 納付には「口座振替」が便利です

「口座振替」を利用すると、自分で納めに行く手間が省け、納め忘れも防ぐことができます。

口座振替をご希望の場合は、マイナポータルによる電子申請をご利用いただくか「口座振替納付申出書」（年金事務所または日本年金機構のホームページにあります）にご記入いただき、お近くの年金事務所または希望する金融機関へご提出ください。

※基礎年金番号通知書、通帳、通帳届出印が必要となります。



▲日本年金機構HP

## 【お問い合わせ】

市民課国保年金係 …☎62-1118 合川総合窓口センター …☎78-2112

森吉総合窓口センター …☎72-3115 阿仁総合窓口センター …☎82-2112

鷹巣年金事務所国民年金課…☎62-1490（自動音声案内）

# 福祉医療費(マル福)受給者証の更新

現在お持ちの福祉医療費受給者証の有効期限が令和8年7月31日の方は更新の対象となります。

- 対象者には7月末までに、8月1日から有効の受給者証を送付します。(手続きは不要です)
- 8月以降に病院で受診される際は、有効期限をご確認のうえ、マイナ保険証等と一緒に提示してください。
- 令和7年中の所得が把握できない方(令和8年1月2日以降の転入者等)は、所得が確認でき次第、受給者証を送付します。該当する方には別途通知します。

※未申告の方は申告を行う必要があります。

## 次の場合は手続きが必要です

- 加入されている健康保険(社保、共済、国保等)が変更になった場合  
【必要なもの：マイナ保険証等】

- 県外の医療機関で受診した場合(償還払いの手続き)

【必要なもの：領収書、受給者証、マイナ保険証等、通帳】

※県外での受診の場合、福祉医療は適用されませんが、自己負担分については申請により後日払い戻します。

※入院時の食事代、病衣代、個室差額代、診断書料金等は福祉医療の対象外となります。

▼福祉医療費受給者証



**【問い合わせ】** 市民課国保年金係 ☎62-1118 合川総合窓口センター ☎78-2112  
森吉総合窓口センター ☎72-3115 阿仁総合窓口センター ☎82-2112

## 犯罪や非行を防止し、立ち直りを支える地域のチカラ 第76回「社会を明るくする運動」強化月間

「社会を明るくする運動」は、すべての国民が犯罪や非行の防止と犯罪や非行をした人たちの更生について理解を深め、それぞれの立場において力を合わせ、安全で安心な明るい地域社会を築くために、法務省の主唱により全国的に実施される運動です。

### ■注目ポイント！

今年は特に「**【保護司】**をはじめとする更生保護ボランティアを広く知ってもらおう」という統一テーマを掲げ、より一体的に運動を展開することとしています。

■運動強調月間 7月1日(水)～31日(金)

### ■北秋田市の取り組み

市では、北秋田地区保護司会を中心に、関係機関や青少年健全育成に関わる団体による推進委員会を組織しています。強調月間にあわせ、保護司等が「社会を明るくする運動」や更生保護活動についてPRします。

**主な活動** 花火大会等での広報活動/学校訪問/作文コンテスト作品募集/のぼり旗設置

**市民集会** 日時：7月16日(木) 13時30分

場所：文化会館

※秋田県警察音楽隊による演奏あり。

☎福祉課地域障がい福祉係 ☎62-6637

## 申請・交付・電子証明書更新・暗証番号再設定が可能で マイナンバーカード休日窓口開設します

★完全予約制：7月8日(水)までに電話予約をお願いします

**日時** 7月12日(日) 9時～15時  
**場所** 市役所本庁舎1階 市民ホール  
**対象** 北秋田市に住所登録している方



▼通知封筒を受け取った方は更新手続きが必要です！▼



※現在、新しいカードを申請してから受け取りまで**1ヶ月半**ほどかかります。

※**カード本体の更新**が必要な方は、お早めに手続きされますようお願いいたします。

※15歳未満の方および成年被後見人の方は、親または法定代理人と一緒にお願いします。

☎市民課市民係 ☎62-1114

①カードの発行日から**10回目**の誕生日を迎える方  
➡**カード本体の更新**  
※15歳未満の方は、5回目の誕生日を迎える方。

②カードの発行日から**5回目**の誕生日を迎える方  
➡**電子証明書の更新**

▼詳細はこちら



令和8年度

# 介護保険料納入通知書を発送します！

☎高齡福祉課介護保険係 ☎62-1112

満65歳以上の方に「介護保険料納入通知書」等を7月上旬に発送します。

保険料額は、令和8年4月1日時点の世帯状況等をもとに算定したものです。具体的な保険料額については通知書および同封のパフレットをご確認ください。

## 介護保険料の納めかた(特別徴収・普通徴収)と納付時期

### ①特別徴収(年金からの天引き)

老齢基礎年金などの公的年金を年額18万円以上受給している方

ただし、本来年金から天引きになる「特別徴収」の方でも、一時的に納付書で納める場合があります。

○保険料が増額になった

➡ 増額分を納付書で納めます

- 年度途中で65歳になった
- 年度途中で老齢年金等の受給が始まった
- 年度途中で他の市町村から転入した
- 保険料が減額になった
- 年金が一時差止めになった など

➡ 年金支払者から、特別徴収の対象者として把握される月(4月・6月・8月・10月・12月・2月)のおおむね6か月後から天引きになります  
※それまでは納付書で納めます。

### ②普通徴収(納付書または口座振替で納付)

特別徴収の条件に該当しない方は「普通徴収」となり、納付書または口座振替により納めていただきます。

※口座振替は取扱い金融機関での手続きが必要です。

※パソコン・スマートフォンからも口座振替の申し込みができます。

(利用できる引落先：秋田銀行/北都銀行/秋田県信用組合/秋田たかのす農業協同組合)



▲口座振替申込

**納め忘れがないように口座振替をお勧めします！**

### 【普通徴収の納付方法】

普通徴収の納期は、7月から翌年2月までの年8回で、当該月の月末が納付期限となります。

※納付場所については、納付書裏面をご確認ください。

※コンビニエンスストアやスマートフォンアプリ(PayPay・d払い・au PAY等)でも納めることができますのでご利用ください。ただし、バーコード使用期限が過ぎた場合はご利用できません。

納期	第1期	第2期	第3期	第4期	第5期	第6期	第7期	第8期
月	7月	8月	9月	10月	11月	12月	1月	2月

## 介護保険料が変更になるとき

▼北秋田市外への転出や死亡など、北秋田市の被保険者資格を喪失した場合

被保険者であった期間(月単位)に応じて保険料を精算し、改めて変更後の保険料額をお知らせします。

▼保険料算定の基礎(根拠)となる市民税が所得更正等により変更されたり、生活保護を受給するなどした場合

新たな保険料段階区分(第1段階～第13段階)で保険料を再計算し、改めて変更後の通知書をお送りします。



**6/4 (木) 園児らが稚鮎を放流する**  
合川de稚鮎放流体験(あいかわ保育園)

稚鮎放流体験が阿仁川と小阿仁川の合流地点となる羽根山側河川敷で行われ、あいかわ保育園(工藤亨職園長)の年中園児11人らが稚鮎を放流しました。「元気に大きくなってね」と約2,500匹を放流し元気に泳ぐ姿を見送りました。



放流体験した園児ら

**6/3 (水) 安全・安心な地域づくりを推進**  
第78回北秋田市連合婦人会婦人祭

北秋田市連合婦人会(松橋セツ子会長)の婦人祭が森吉公民館で開催されました。約110人の会員が一堂に会し、魅力ある婦人会活動を目指し、これまで以上に安全・安心な地域づくりを推進することとして会員同士の交流を深めました。



あいさつする松橋会長

**5/21 (木) 藤本基子さんを教育委員に任命**  
教育委員任命書交付式

教育委員会委員の任命書交付式が市役所本庁舎で行われ、津谷市長から藤本基子さんに任命書が交付されました。藤本委員は平成30年から教育委員を務められ、3期目の就任です。任期は令和12年5月13日までとなります。



任命書を受け取る藤本委員

**5/17 (日) 生まれた子どもたちの成長を願って**  
第51回誕生の森記念植樹

第51回誕生の森記念植樹が合川中学校グラウンドで行われ、昨年度生まれた合川地区在住の子どもと家族が参加し、オオヤマザクラの苗木を植樹しました。子どもの誕生を祝い、健やかな成長を願うことを目的として毎年行われています。



参加した皆さん

**6/7 (日) 住民の防災意識の高揚と被害の最小化を目指す**  
令和8年度北秋田市水防訓練

北秋田市水防訓練が市消防署西統合分署で行われ、水防団(消防団)などが水防技術の向上と有事に備えた対応を確認しました。団員らは、月の輪工、積み土のう工、改良積み土のう工、簡易水防工法の4工法に取り組みました。



【月の輪工】を確認する水防団

**6/4 (木) 新たに3人の隊員を迎え総勢11人で活動**  
高校生消防クラブ結団式(秋田北鷹高校)

秋田北鷹高校の高校生消防クラブ結団式が同校で行われ、隊員11人に任命証が交付されました。隊員たちは年間活動を通して、防災意識の高揚と知識・技術を習得し、将来の地域防災リーダーを担う人材として期待されています。

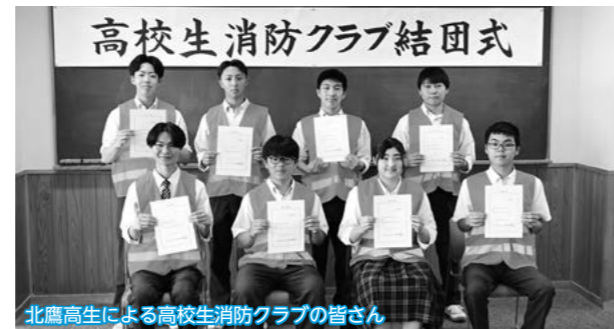

北鷹高生による高校生消防クラブの皆さん

**5/25 (月) さらに共存共栄を祈念**  
化粧樽と鏡開き用樽を寄贈

株式会社北鹿の岩谷正人社長らが市役所本庁舎を訪れ、市に対し化粧樽3樽と鏡開き用樽2樽を寄贈しました。津谷市長は感謝の言葉とともに「これからも日本だけでなく、世界の『北秋田』を目指しがんばってほしい」と述べました。



訪れた岩谷社長(右)

**5/21 (木) 主要教育施策などについて意見交換が行われる**  
第1回北秋田市総合教育会議

北秋田市総合教育会議が市民ふれあいプラザで開催されました。会議には、津谷市長、佐藤教育長、教育委員4人が参加し、今年度の主要教育施策、市立小・中学校および義務教育学校の教職員多忙化防止計画の推進などが話し合われました。



会議の様子

**6/13 (土) ダイナミックで繊細なチェーンソーアート**  
第19回東北チェーンソーアート競技大会in北秋田

東北チェーンソーアート競技大会が県立北欧の杜公園で開催されました。市内外から出場した15人の競技者は大小のチェーンソーを使い、秋田杉の丸太からダイナミックかつ繊細なタッチで個性的な芸術作品を創り出していました。



丸太を豪快かつ繊細に削る競技者

**6/7 (日) 炎天下にも負けない! 太鼓と活気でまち賑わう**  
第42回大喝祭! ふるさと踊りフェスティバル

大喝祭! ふるさと踊りフェスティバルが鷹巣銀座通り商店街で行われました。獅子踊りや駒踊り、鷹巣小金管バンド部による演奏等に加えて、多くのキッチンカーが出店するなど、多彩な催しに多くの人が訪れまちが賑わいました。



パレードの様子

**6/1 (月) 地域住民の防災意識の高揚を図る**  
土砂災害・全国防災訓練

綴子下町地区(道の駅たかのす周辺)で「土砂災害・全国防災訓練」が行われました。「レベル4大雨危険警報」や「レベル4土砂災害危険警報」が発表され、避難指示の発令が出た想定により、参加者は真剣な表情で取り組んでいました。



新たに導入されたキッチンシステムを使用した炊き出し訓練

**5/26 (火) 大規模地震を想定した訓練**  
「県民防災の日」総合防災訓練(綴子小)

5月26日の「県民防災の日」に、綴子小学校を会場に総合防災訓練が行われ、大規模地震が発生した場合の初動対応などを確認しました。児童たちは本番さながらの訓練に緊張しながらも真剣に取り組んでいました。



防災講話の様子

# 私が見た北秋田

Kitaakita from My Eyes NO.115

## ショー コリガン



### ジュニアボランティアガイド イングリッシュワークショップ

縄文館と伊勢堂岱遺跡への来客を案内する役を果たす「ジュニアボランティアガイド」(以下「JVG」)という事業に、毎年地元の小中高生に参加していただいています。その一環として、同遺跡が世界遺産登録を目指していたころ、中高生だけが外国人客への英語でのガイドをするスキルなどを身につけるため、令和元年から毎年7月ごろ「JVG イングリッシュワークショップ」を実施しています。(毎年、名称と中身が少しずつ変わります！)

今回の写真は、去年の様子が写っています。去年は、JVG参加者が市のALT数名と一緒に、アイスブレイクやレクリエーション活動などを通して、英語でのコ

ミュニケーションに慣れ親しんだ上で、縄文館の案内原稿を作り、最後に案内者を交代しながら英語でのガイドをする形でした。参加してくれた生徒たちの努力の結果、すばらしいガイドを披露できました。伊勢堂岱遺跡が世界各国の世界遺産と肩を並べられるように、これからもこのような事業を通して力を注ぎたいと思っています。



# 防災かわら版

## 第41回 熱中症にご注意ください!

☎ 総務課危機管理係 ☎62-6602

### ■ 熱中症の症状と対処方法

軽 症：「めまい」「立ちくらみ」「筋肉痛」「汗が止まらない」  
 中等症：「頭痛」「吐き気」「体がだるい」  
 重 症：「意識がない」「けいれん」「高い体温」「まっすぐに歩けない」など  
 これらの症状がある場合は、涼しい場所で安静にし、十分な水分・塩分を補給して保冷剤などで体を冷やします。改善が見られない場合は医療機関の受診や救急車の要請をしてください。

### ■ 予防の基本は、体温上昇と脱水を抑えることです

- ・扇風機やエアコンで温度をこまめに調節
- ・吸湿性や速乾性のある通気性の良い衣服を着用
- ・外出時には日傘や帽子を着用する
- ・天気の良い日は日かげや冷房のある部屋でこまめに休憩
- ・のどが渇く前に水分補給を/大量に汗をかいた時は塩分も補給を

### ■ クーリングシェルターの開設について

危険な暑さが見込まれ、熱中症の健康被害のおそれがあるときは、国から「熱中症(特別)警戒アラート」が発表されます。猛暑の日は、冷房の効いた室内で過ごすことが対策の基本となります。市では、気温の高い日に暑さを避けて休憩を取れるよう、市内にクーリングシェルターを開設しますので、ご利用ください。



指定暑熱避難施設  
クーリングシェルター  
COOLING SHELTER



詳細はこちら

## 友好交流 都市連携 事業



# くにたちだより

vol.24

国立市のさまざまな魅力を定期的に紹介します。

## 「国立駅南口子育て・子育て応援テラス」

「国立駅南口子育て・子育て応援テラス」は令和7年7月、JR国立駅から徒歩1分の場所にオープンした複合公共施設です。

乳幼児の親子のための機能と、どなたでも気軽に利用できる共有スペースとを備え「こどもと、まちがいっしょに育つ場所」をコンセプトに運営を開始しました。

0歳から未就学までの子とその保護者が利用できる「こども遊び広場」は、親子が自由に遊んだり、仲間やスタッフとの交流を楽しんだり、一人ひとりが思い思いに過ごせる日常の居場所です。不定期ですがイベントや講座、座談会なども企画されます。

また、満1歳から未就学までの子を4時間までお預かりできる「ひととき保育室」は、保護者のリフレッシュ目的にも利用できる安心の一時保育サービスです。施設内には共有スペースもあり、窓側に約20席のカウンターデスクを設置した開放的なフリースペース「ひろがるこみち」と、グループ利用もできるミニキッチン付き交流スペース

ス「つながるスペース」が整備され、連日個人・グループそれぞれの目的に合わせた利用で賑わうとともに、多世代交流の場として活用されることも期待されています。

この国立駅南口子育て・子育て応援テラス、実はその躯体の一部に、北秋田市産の木材が使用されています(見ることではできませんが...)。

開設から1年、まだまだ手探りの日々ですが、国立市にお越しの際は両市友好の証でもあるこの施設をぜひ覗いてみてください。

館内の様子



## 市長ダイアリー

◇ 5月16日～6月15日



- 18日(土) ▽北秋田市自衛隊家族会総会(交流センター)
- 18日(月) ▽県道矢坂糠沢線整備促進期成同盟会理事会(交流センター)
- 19日(火) ▽第1回秋田県・市町村協働政策会議総会(秋田市)
- 19日(火) ▽固定資産評価委員会(第一庁舎)
- 20日(水) ▽DX推進本部会議(本庁舎)
- 20日(水) ▽秋田県森と水の協会第1回理事会(秋田市)
- 21日(木) ▽大館能代空港ターミナルビル株式会社取締役会(同社)
- 21日(木) ▽北秋田市教育委員会委員任命式(本庁舎)
- 22日(金) ▽総合教育会議(コムコム)
- 22日(金) ▽大曲鷹巣道路整備促進期成同盟会総会(仙北市)
- 22日(月) ▽鷹巣消費者の会総会(コムコム)
- 25日(木) ▽北秋田職業訓練協会総会(第二庁舎)
- 26日(火) ▽北秋田市日沿道建設促進期成同盟会役員会・総会(コムコム)
- 27日(水) ▽北秋田市議会第1回全員協議会(本庁舎)
- 27日(水) ▽大館能代空港利用促進協議会総会(大館市)
- 29日(金) ▽定例部長会議(本庁舎)
- 29日(金) ▽市民病院運営連絡協議会総会(市民病院)
- 31日(日) ▽東京圏あに会総会・懇親会(東京都)
- 1日(月) ▽定例記者会見(本庁舎)
- 3日(水) ▽北秋田地域振興局との意見交換会(本庁舎)
- 3日(水) ▽北秋田市連合婦人会婦人祭(森吉公民館)
- 7日(日) ▽臨時部長会議(本庁舎)
- 7日(日) ▽北秋田市水防訓練(西統合分署)
- 8日(月) ▽大鳴祭!ふるさと踊りフェスティバル(銀座通り商店街)
- 8日(月) ▽秋田県森と水の協会定時社員総会(秋田市)
- 9日(火) ▽北秋田市議会6月定例会(初日)(議事堂)
- 10日(水) ▽森吉山スキー場管理運営協議会総会(北秋田地域振興局)
- 11日(木) ▽北秋田市議会6月定例会(一般質問1日目)(議事堂)
- 12日(金) ▽北秋田市議会6月定例会(一般質問2日目)(議事堂)
- 13日(土) ▽第19回東北チェンソーアート競技大会(北秋の杜公園)
- 14日(日) ▽地域環境植栽「サルビア・マリーゴールド」活動(綴子農村公園)
- 15日(月) ▽叙勲受章報告:河田弘美様(本庁舎)

# クマ対策最前線

～第4回 みんなでできるクマ対策 地域で守る安心～

- 第1回 ゾーニング管理とは (4月号)
- 第2回 市街地型 (5月号)  
生活圏に近づけない 市街地型ゾーニング
- 第3回 集落型 (6月号)  
集落ぐるみで防ぐ 集落型ゾーニング
- 第4回 市民行動 (今号)  
みんなでできるクマ対策 地域で守る安心

## 人とクマの棲み分けは、市民・地域・行政がそれぞれの役割を果たすことで実現します

これまで紹介してきたゾーニング管理は、行政だけでも地域だけでも実現できません。行政は出没対応や捕獲対策を進め、市民や地域はクマを寄せ付けぬ環境づくりに取り組むことで、人とクマの棲み分けを目指しています。

### 見えてきたゾーニング管理の成果

市管理強化ゾーン内での目撃数が前年の半以下に！

目撃数 (4/1～5/31)	R7	R8	差	倍率
管理強化ゾーン内	36	16	-20	0.4
管理強化ゾーン外	11	23	12	2.1
計	47	39	-8	0.8
秋田県全域	475	1,194	719	2.5

秋田県全体でクマの目撃件数が大幅に増加しているなか、北秋田市では前年同期を下回りました。特に**管理強化ゾーン内では大幅な減少が見られ**、これまでの取組の効果が現れ始めている可能性があります。

一方で、管理強化ゾーン外では増加傾向も見られることから、ゾーン内での取組を継続するとともに、市街地や管理強化ゾーン外の集落における「**地域ぐるみの環境整備**」の取組強化を図りましょう。

## クマ対策の3本柱

クマ対策は、「とる・まもる・よせつけない」の3本柱を、**市民・地域・行政**が役割を分担し、連携して進めることが大切です。



### 地域で話し合い、地域の実情に応じた対策の支援を強化します！

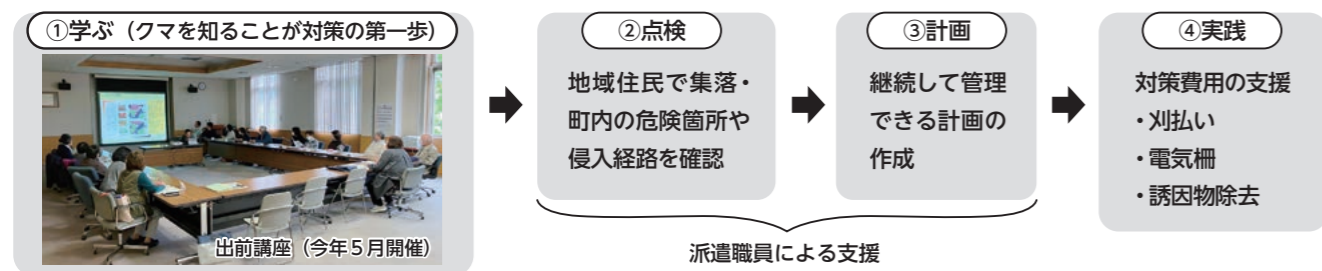

◎個別に対策したい方へ (これまでの補助制度も継続します) … 果樹木伐採補助金・電気柵等設置補助金 (獣害防止対策事業)

問い合わせ 農林課森林環境係 ☎62-5517

北秋田市 クマ



## 沿線4か所の田んぼアートを内陸線に乗って見に行こう！

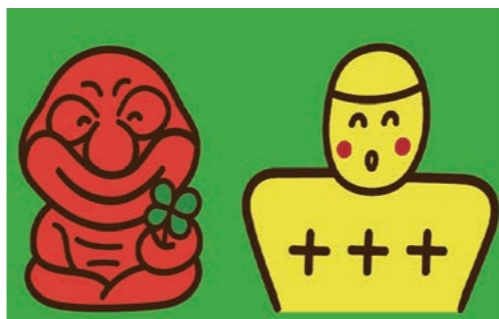

◀縄文小ヶ田会場

「JOMON」

▶平里会場

「温泉でくつろぐ ないりっくん」

多数の応募から選び抜かれた2作品を田んぼの中に描きます！



◀小淵会場

今年度も内陸線を盛り上げるべく、「クレヨンしんちゃん家族都市」プロジェクトの環として、「クレヨンしんちゃん」の田んぼアートを制作します。

過去に好評だったデザインが沿線一大きな田んぼアートになって帰ってきます！

2026年デザインの「クレヨンしんちゃん家族都市」ラッピング車両も大好評運行中！▶

▶羽後太田会場

地域住民の方々のご協力により「写楽の浮世絵」を田んぼに描きます！



### ～お得な切符のご案内～

- ▶ワンデーパス (1日乗り放題) …①全線タイプ:2,500円  
②Aタイプ (鷹巣～松葉):2,000円  
③Bタイプ (阿仁前田温泉～角館):2,000円
- ▶ツーデーパス (2日間乗り放題) …全線タイプ:3,500円

列車の運行状況や田んぼアートの最新情報は秋田内陸線HPをチェック！

秋田内陸線公式HP▶



### 田植えの様子をご紹介します！

秋田内陸線夏の風物詩「田んぼアート2026」は、今年で15年目を迎えます。市内にある3つの会場では、地元の小中学生や地域住民の皆さんのご協力のもと、田んぼアートのスタートを飾る田植え作業が行われました。



縄文小ヶ田会場



縄文小ヶ田会場



小淵会場



平里会場

### 秋田内陸線夏の「スマイルパス」

小中学生が保護者と一緒に乗車すると小中学生の運賃が無料になる企画です。

期間中は最寄り駅から何度でも利用できます。

- 【期間】 7月1日から8月31日まで
- 【区間】 秋田内陸線全線
- 【対象】 北秋田市管内の小中学生
- 【発行駅】 鷹巣駅、合川駅、米内沢駅、阿仁前田温泉駅、阿仁合駅、角館駅

列車に乗って田んぼアートを見に行こう！



【問い合わせ】 秋田内陸縦貫鉄道株式会社 運輸部 ☎82-3231

鷹… 休館日 鷹巣図書館 ☎62-1707 開館時間 9時～19時 ※土日、祝日は17時まで。  
森… 休館日 森吉図書館 ☎72-3192 開館時間 9時～17時  
文化スポーツ課スポーツ振興係 ☎62-3800 ※その他イベント等も掲載しています。

1 水	合川プール開場 [8月31日(月)まで]	鷹森
2 木		森
3 金		森
4 土	●4日(土)～5日(日) 県民スポーツ大会フェンシング競技 〔合川体育館〕	
5 日	●5日(日) 北秋田市バレー協会長杯争奪8人制大会 〔鷹巣体育館〕	
6 月		
7 火		
8 水		鷹森
9 木		
10 金		
11 土		
12 日		
13 月		
14 火		
15 水		鷹森

16 木		
17 金		
18 土		
19 日		鷹森
20 月		森
21 火		
22 水		鷹森
23 木		
24 金		
25 土	●25日(土)～26日(日) JA共済学童野球大会〔中央公園野球場〕	
26 日	●26日(日) 東日本軟式野球北秋田予選〔合川野球場〕 会員親睦交流ユニカール大会〔鷹巣体育館〕	
27 月		
28 火		
29 水		鷹森
30 木		
31 金		

**合川プール開場のご案内**

利用期間  
7月1日～8月31日

利用時間  
①10時～12時  
②13時～15時30分  
③17時～19時

※17時以降、高校生以下は保護者同伴必要

利用料金	1回	回数券(10回)
高校生以上	110円	840円
中学生以下	50円	420円

鷹巣体育館 ☎62-3800

**図書館からのお知らせ**

プロの小説家に学ぶ！  
「小説教室」開催

小説を書いたことはありますか？  
ライト文芸作家・木立花音先生直々に、エンタメ小説の基礎を一から学べます。「小説を書くってどういうこと？」から推敲の基本テクニックまで、2回にわたってみっちりお教えします。短編小説を実際に書いて、先生から講評もしてもらえます。本好きのそこのあなた、自分のために自分好みの小説を書いてみませんか。この夏、小説家の一歩を踏み出してみましよう。

日時 7月20日(月)、8月9日(日)  
各日 14時～16時

場所 文化会館 1F 会議室  
講師 木立 花音 先生  
定員 10人程度(先着順:参加無料)  
※中高生以上で、両日参加必須。  
締切 7月16日(木)

問申 鷹巣図書館 ☎62-1707

- 読み聞かせ会(図書館・公民館図書室)
- 7/5(日) 11時 鷹巣:おはなしでてこいみに
  - 7/11(土) 14時 森吉:おはなしばれっと
  - 7/18(土) 14時 鷹巣:おはなしでてこい
  - 7/25(土) 14時 合川:おはなし会 ちょこっと



渡邊さんの歌と演奏で、会場は大盛り上がり

|| News ||

輝く今を、楽しもう！～歌とお話～  
～合川ことぶき大学学習会(公開講座)～

合川ことぶき大学学習会が、5月26日に合川公民館で開催されました。講師に三種町松庵寺副住職渡邊英心さんをお迎えし、僧侶になるまでの道のり、南米での経験等を、写真や歌に乗せて楽しくお話いただきました。いくつになっても、どんな環境でも、自分らしく人生を輝かせることができるというメッセージに、会場は前向きなエネルギーで満ちあふれていました。

～地域で学び、活動する皆さんを応援します～

公民館活動  
生涯学習  
文化振興  
学校教育  
スポーツ

教育・文化・スポーツ

**学びの広場**

伊勢堂遺跡 公式 X  
スポーツ振興係 公式 Instagram

カルチャ

短期講座「夏休み ワクワク子ども料理教室」

ロールパンで作る簡単メロンパンと楽しく食べる野菜スープを作りましょう。

日時 7月18日(土) 10時～12時  
場所 市民ふれあいプラザ 調理室  
講師 栄養士 藤嶋 敦子さん  
参加費 500円(材料費など)  
持ち物 エプロン・三角きん  
定員 10人(先着順)  
※4歳以上～小学6年生まで。  
※保護者の付き添い・参加もできます。  
申込期間 7月1日(水)～15日(水)  
※アレルギーがある方は事前にご相談ください。  
問申 生涯学習課 ☎62-1130

短期講座「あきた野ワイナリー & ガーデンファーム見学」

ワイナリーとガーデンの見学をしながら、北秋田の恵みを楽しみましょう。

日時 7月23日(木) 10時～15時  
場所 あきた野ワイナリー  
※市バスで現地へ移動します。  
※9時20分コムコム和室前駐車場集合、15時コムコム駐車場にて解散。  
講師 代表 北林 丈正さん  
参加費 2,125円(見学、ランチ代、保険料)  
持ち物 帽子・日傘、長靴、タオル、雨天時は雨具  
定員 15人(先着順)※20歳以上の方。  
申込期間 7月1日(水)～15日(水)  
※アレルギーがある方は事前にご相談ください。  
※悪天候の場合は中止とします。  
問申 生涯学習課 ☎62-1130



短期講座「プロフェッショナルから学ぶ!アニメーションの世界」

秋田県唯一のアニメ制作会社から制作現場の裏側についてお聞きします!(作画体験ワークショップあり)

日時 7月25日(土)  
13時30分～15時30分  
場所 市民ふれあいプラザ 研修室B～D  
講師 つむぎ秋田アニメLab  
参加費 無料  
定員 20人(先着順)※中学生以上。  
申込期間 7月1日(水)～15日(水)  
※アニメの仕事に興味のある社会人の参加も歓迎します。  
問申 生涯学習課 ☎62-1130

合川公民館短期講座「合川の文化財を訪ねて～迦羅陀仙様と榊細工・石碑を巡る～」

合川地区5か所をバスで巡り、迦羅陀仙様などの文化財を拝観します。

日時 7月16日(木) 9時30分～12時  
※9時合川公民館集合。  
場所 迦羅陀仙様(東根田)、宝篋印塔(五輪岱)、さかさ杉(三木田)、榊細工発祥の碑・口まがり地藏(鎌沢)、手打ち石(杉山田)  
講師 合川地方史研究会 保坂 春穂さん  
参加費 125円(保険料)  
定員 20人(先着順)  
締切 7月13日(月)  
問申 合川公民館 ☎78-2114

第36回合川芸文祭

合川地区で活動している団体が、文化芸術活動の成果を発表します。

日時 7月12日(日) 10時～15時30分  
場所 合川公民館  
展示 俳句、生け花、書道  
演示 民謡、舞踊、コーラス、太鼓ほか  
問申 合川公民館 ☎78-2114

合川公民館ロビー展「合川俳句会」

17音に表現される感性豊かな俳句の世界をご覧ください。

期間 7月10日(金)～21日(火)  
問申 合川公民館 ☎78-2114

森吉公民館短期講座「ハーブで楽しむ料理講座」

夏のハーブを使い、毎日の食卓を美味しく彩る料理を学んでみませんか。

日時 7月24日(金) 18時～20時  
場所 森吉公民館  
講師 加藤 由美子さん  
定員 12人(定員超過の場合は抽選)  
参加費 1,500円(材料費)  
持ち物 エプロン、三角きん  
申込期間 7月1日(水)～17日(金)  
問申 森吉公民館 ☎72-3259

阿仁公民館公開講座「阿仁で生まれ育って、今」

阿仁荒瀬出身の方を講師に、生き方についての講演会を開催します。

日時 7月13日(月)  
13時30分～14時30分  
場所 阿仁公民館  
講師 白川 好光さん(埼玉県在住)  
参加費 無料  
締切 7月9日(木)  
問申 阿仁公民館 ☎82-2220

阿仁公民館短期講座「歴史の旅」

菅江真澄の旅をたどりま。

日時 ①7月31日(金) 8時30～16時30分  
②9月8日(火) 8時30分～16時30分  
集合場所 阿仁公民館  
講師 戸嶋 喬さん  
定員 24人(先着順)  
参加費 参加者に別途連絡  
締切 7月15日(水)  
問申 阿仁公民館 ☎82-2220



森と歴史が息づき、幸せを紡ぐまち 北秋田  
**北秋田市職員採用試験**  
**高校卒程度一般行政・消防吏員**

第1次試験 **9月20日**日  
 市民ふれあいプラザコムコム  
 受付期間 **7月1日**水 ~ **8月31日**月  
 ※書面申し込みまたは電子申請にて受け付けます。



**高校卒程度**

受験資格	2001年4月2日から2009年4月1日までに生まれた方。 ただし、学校教育法による大学を卒業した方（短期大学を除く）、もしくは令和9年3月までに大学を卒業見込みの方またはこれらに相当する学歴を有すると認められた方は受験できません。
募集人数	<b>4人</b> （採用予定）
住所要件	原則として採用後、北秋田市に居住できる方
試験内容	①教養試験（5肢択一式40題・2時間）②性格特性検査（150題・20分）

**消防吏員**

受験資格	2001年4月2日から2009年4月1日までに生まれた方で身体採用基準に適合する方。 視力は、矯正視力を含み両眼で0.7以上、かつ一眼でそれぞれ0.3以上であって、赤色・青色および黄色の色彩の識別が正常でなければ受験できません。詳細は市HPからご確認ください。
募集人数	<b>7人</b> （採用予定）
住所要件	採用後、北秋田市消防本部管内（北秋田市及び上小阿仁村）に居住できる方
試験内容	①教養試験（5肢択一式40題・2時間）②消防適正検査A（120題・20分）③消防適正検査B（90題・15分）

※第2次試験について（高校卒程度・消防吏員共通）  
 口述試験（個別面接、集団討論）、作文、資格調査により実施します。日程等は第1次試験合格者に通知します。

そのほか試験の詳細や申込書等は市HPをご確認ください▶ [北秋田市 採用](#)



問い合わせ・申し込み **北秋田市総務課総務係**

電話 0186-62-1111  
 メール soumu@city.kitaakita.akita.jp

旧公立米内沢総合病院跡地に建設する  
**～森吉コミュニティセンター基本設計の概要～**

図 生涯学習課生涯学習係 ☎62-1130

現在の森吉コミュニティセンターは、建築基準法上の鉄筋コンクリート造2階建、延床面積1,968㎡、昭和56年7月に建築され44年が経過しています。地域の皆さまから施設の老朽化、バリアフリー化、トイレの洋式化、駐車場の不便さなどの解消を求める要望のほか、階段が多く避難所に適していないなどのご意見が寄せられていました。市は令和7年度から改築事業を進めており、この度、基本設計が完成しましたのでお知らせいたします。基本設計には、現状の課題解決のため、検討委員の皆さまが持ち寄った情報と地域の皆さまの要望が集約されております。



森吉コミュニティセンター  
 （完成イメージ）

**施設平面図**

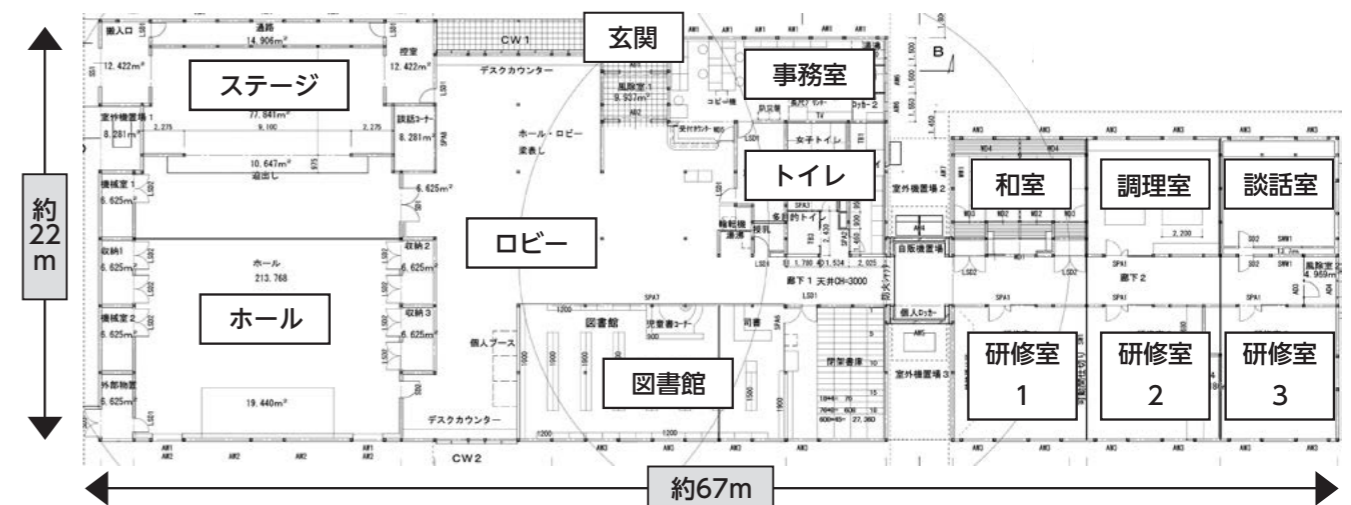

**設計概要**

建設地 北秋田市米内沢字林ノ腰 地内  
 敷地面積 8,769㎡  
 主用途 公民館・図書館  
 主要構造 木造平屋建  
 延床面積 1,295㎡  
 法的条件 省エネルギー法、バリアフリー条例  
 構内道路 6m以上  
 駐車場 185台  
 図書館 34,000冊収蔵、児童書コーナー

**施設配置図**

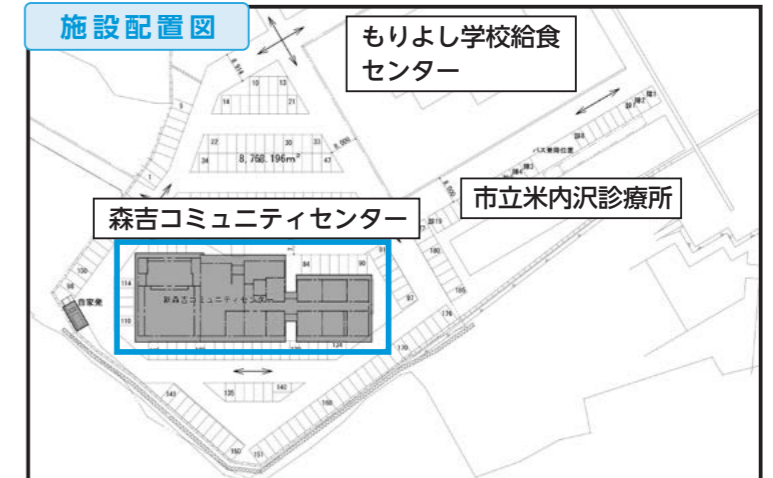

試験 自衛官採用試験 受験者募集中

【陸海空一般曹候補生(第1次試験)】
試験期間 9月16日(水)~24日(木)
場所 自宅および任意の場所
試験方法 Web試験
受験資格 18歳以上33歳未満の方
※32歳の方は、採用予定月の末日現在、33歳に達していない方。
受付期間 7月1日(水)~9月1日(火)
【2等陸・海・空士】
試験期間 9月16日(水)~24日(木)
場所 自宅および任意の場所
試験方法 Web試験
受験資格 18歳以上33歳未満の方
※32歳の方は、採用予定月の末日現在、33歳に達していない方。
▶身体検査・口述試験
試験期間 9月30日(水)~10月5日(月)
場所 陸上自衛隊秋田駐屯地
受付期間 通年
【航空学生(第1次試験)】
試験日 9月19日(土)、26日(土)
場所 秋田地方協力本部指定の会場
※詳細はお問い合わせください。
試験方法 CBT試験
受験資格 18歳以上で24歳未満の方
高卒者(見込み)含む
受付期間 7月1日(水)~8月28日(金)
【自衛隊地域説明会】
日時・場所
①鹿角地区
7月27日(月) 13時~18時
鹿角市文化の杜交流館「コモッセ」
②大館地区
8月6日(木) 13時~19時
大館駅 駅なか交流センター
(警察・消防・自衛隊合同開催)
③北秋田地区
8月7日(金) 14時~19時
市民ふれあいプラザ
※出張所では各種募集案内、職種説明などの個別説明も行っています。
[問] 自衛隊秋田地方協力本部
大館出張所
☎0186-42-1398

試験 令和8年度 排水設備 工事責任技術者認定試験

受付期間 7月6日(月)~21日(火)
【受験者講習会】
日時 9月24日(木)
9時30分~15時30分
場所 鷹巣浄化センター
【資格認定試験】
日時 10月30日(金)
10時~12時
場所 秋田県 JA ビル 9階
※申込書・詳細等は下記二次元コードよりダウンロードおよびご確認ください。
[問] 上下水道課経営係
☎72-5239
[問] 秋田県下水道協会
☎018-864-1427



しごと ポリテクセンター秋田 求職者向け職業訓練生募集

当センターにて、求職者を対象とする公共職業訓練を実施します。
訓練科(定員)
①住宅リフォームデザイン科(5人程度)
②CAD・NC技術科(15人)
③電気設備エンジニア科(4人程度)
※③は企業実習付き。
訓練期間
9月1日(火)~令和9年2月26日(金)
時間 9時30分~15時40分
場所 ポリテクセンター秋田(潟上市)
募集締切 7月21日(火)
受講料 無料(テキスト代別途)
応募資格 ハローワークに求職申し込みをされた方で、新たな技術・技能を身につけて再就職を希望される方
[問] ポリテクセンター秋田
☎018-873-3178
※毎週木曜日に施設見学会を行っています。(雇用保険受給中の方は就職活動として認められます)



しごと 鷹巣技術専門学校 企業在職者対象の講習

【トップメカニックのためのマイコン入門講習】
日時 8月6日(木)~7日(金)
9時~16時
場所 鷹巣技術専門学校
対象 企業在職中の方
定員 10人
受講料 無料
申込締切 7月22日(水)
【エクセル中級講習】
日時 8月27日(木)~28日(金)
8時30分~15時
場所 鷹巣技術専門学校
対象 企業在職中で文字入力ができる方
定員 10人
受講料 無料(テキスト代1,300円)
申込締切 8月5日(水)
[問] 鷹巣技術専門学校民間棟
☎84-8351

しごと 鷹巣技術専門学校 離職者等対象の講習

【簿記・パソコン基礎科(大館会場)】
期間 9月3日(木)~12月4日(金)
場所 大館北地区コミュニティセンター(みくにコンピュータースクール)
対象 ハローワークへ求職申し込みをしている方
定員 15人
受講料 無料(テキスト代別途)
申込締切 8月6日(木)
【医療事務科(能代会場)】
期間 9月29日(火)~12月25日(金)
場所 ニチイ学館秋田支店 能代教室
対象 ハローワークへ求職申し込みをしている方
定員 10人
受講料 無料(テキスト代別途)
申込締切 9月1日(火)
[問] ハローワーク鷹巣 ☎60-1586
[問] 鷹巣技術専門学校職員室 ☎62-1626

長下処分場の夏季休業について
米内沢地区の長下処分場は、8月13日(木)~15日(土)の3日間は夏季休業となります。
ごみの搬入ができませんので、ご了承ください。
[問] 生活環境課環境推進係 ☎62-1110

青い羽根募金にご協力を
青い羽根募金は、水難事故の防止や水難救済活動などの運動に活用されます。
市民の皆さまのご協力をお願いします。
受付期間 7月1日(水)~8月31日(月)
受付場所 総務課危機管理係(本庁舎2階)
各総合窓口センター/各出張所
[問] 総務課危機管理係 ☎62-6602

「就学や教育に関する相談会」
子どもの発達や気になる行動への対応、就学に関する相談等について主に保護者を対象に教育相談を行います。
期日 前期:7月7日(火)
後期:9月29日(火)
場所 市民ふれあいプラザ
当日について ▶教育相談票の記入にご協力をお願いします
▶お子さんの来場はご遠慮ください
申込方法 相談希望の方は、お電話にてお申し込みください
[問] 学校教育課学校教育係 ☎62-6617

冬期除雪オペレーター募集!
応募資格 大型特殊運転免許、車両系建設機械運転免許の資格を有する方(経験者希望)
予定人員 30人
(鷹巣8人、合川8人、森吉9人、阿仁5人)
任用地区・期間
鷹巣...12月1日(火)~令和9年3月15日(月)
合川・森吉・阿仁...12月1日(火)~令和9年3月31日(水)
申込方法 ハローワークからの紹介状・履歴書および運転免許証等の写しを下記申込先へ郵送または持参
※履歴書余白部分に「任用希望地区」を明記してください。
申込期限 8月14日(金)
申込先 建設課管理係(森吉庁舎) ☎72-3116
総務課総務係(本庁舎) ☎62-1111
合川・阿仁各総合窓口センター
[問] 建設課管理係 ☎72-3116

夏季の狂犬病予防注射集団接種を実施します
市に犬の登録をされている方はどなたでも接種可能です。今年度の接種がまだお済みでない方は、この機会に是非ご利用ください。
犬の飼い主は、飼い犬の登録と生後91日を過ぎた飼い犬に狂犬病予防注射を毎年1回(原則6月までに)接種させることが、狂犬病予防法により義務づけられています。
日時 7月11日(土) 8時~8時30分
場所 市役所本庁舎裏駐車場
手数料 登録済犬:1頭につき3,500円(注射料・済票交付料)
未登録犬:1頭につき6,500円(登録料・注射料・済票交付料)
※内訳:登録料3,000円/注射料2,950円/済票交付料550円
※お釣りが出ないようにご準備ください。
持ち物 巡回案内ハガキ・愛犬手帳・手数料
ご注意 ▶当日に犬の登録をされる方は、事前に申請書をご記入のうえお越し下さい
▶接種会場には犬を抑止できる方がご来場ください
▶伸縮リードは必ずロックし、犬の首輪が抜けられないようにお願いします
▶今回の集団接種を受けられない方は、かかりつけの動物病院で必ず注射を受けてください
※申請書は右記二次元コードよりダウンロードしてください。
[問] 生活環境課環境推進係 ☎62-1110



~令和8年度~
「大館北秋田支部消防訓練大会」
消防団員の消防技術の向上と士気の高揚を図り、地域における消防活動の充実強化を促進するため、本大会を実施します。
見学自由!ぜひお越しください。
日時 7月26日(日) 9時30分~11時30分
場所 消防署西統合分署(上杉)
出場隊 ポンプ車操法:北秋田市2隊
大館市2隊
上小阿仁村1隊
小型ポンプ操法:北秋田市2隊
大館市2隊
上小阿仁村1隊
ご注意 見学の際、車で来場される方は、合川農村運動広場に駐車してください。
[問] 消防本部消防総務課 ☎62-1119



講座 労働基準法の実務セミナー開催

労働者の皆さまが安心して働くために知っておくべき重要なルールや、パート・有期雇用労働者を雇う際のポイント、労働者・使用者それぞれの権利・義務などをわかりやすく解説します。ぜひ、ご参加ください。

日時 8月4日(火) 13時30分～16時
場所 大館北地区コミュニティセンター別館多目的室
☎0120-695-783または ☎018-865-5335

警察 交番・駐在所で手話リンクが使えます

秋田県警察の交番・駐在所では、勤務員が不在のときは、手話通訳オペレーターにつながる二次元コードを入口に掲示しています。

お手持ちのスマートフォンなどを使って二次元コードを読み込み、電話していただくと、手話通訳オペレーターにつながります。

オペレータを介して、最寄りの警察署の警察官と三者通話することができます。
※交番・駐在所に警察官がいる場合は、筆談等で対応します。

☎62-1245

奨学金 令和9年度秋田県育英会奨学生募集について

令和9年4月に大学(短大)および専修学校専門課程に進学する1年生を対象とした奨学生を募集します。

募集締切 8月3日(月)

【大学・短大へ進学予定の方】

- 募集人数 ①大学月額奨学金 210人
②多子世帯向け奨学金 40人
③大学入学一時金 200人

賞与額 ①2月額5万円 ③50、70、100万円から選択
賞与期間 入学する大学の正規の最短期間

選考結果通知 9月中旬(予定)応募者全員に、採用の可否を文書で通知します

【専修学校専門課程へ進学予定の方】

- 募集人数 ④専修学校月額奨学金 30人
⑤専修学校入学一時金 70人

賞与額 ④月額5万円 ⑤30万円
賞与期間 入学する学校の正規の最短期間

選考結果通知 9月中旬(予定)応募者全員に、採用の可否を文書で通知します

※応募資格・提出書類などの詳細は、下記までお問い合わせください。

☎018-860-3552
FAX018-860-3555

イベント 夏休み企画 裁判所見学会

裁判所では、小学校5・6年生～高校生を対象に裁判所見学会を開催します。

▷小学校5・6年生対象(保護者同伴)

日時 7月30日(木) 午前部10時～12時 午後部13時30分～15時30分
定員 各回10組20人(予約制、先着順)

▷中学生・高校生対象(保護者同伴)

日時 7月31日(金) 10時～12時
定員 15組30人(予約制、先着順)

申込方法 7月6日(月)9時から参加申込フォームにて受付開始
※申込フォームは秋田地方裁判所HPに掲載しています。〔裁判所 秋田〕で検索)

☎018-803-0181

イベント 3B体操体験教室

用具を使い、音楽に合わせて無理なく筋力や柔軟性を養える健康体操です。

日時 7月10日(金)、24日(金) 8月7日(金)、21日(金) 10時～11時30分

場所 市民ふれあいプラザ
講師 戸嶋 真理子さん

参加費 無料(用具貸し出し)
持ち物 飲み物、内履き、動きやすい服装、汗拭きタオル

☎090-5833-5926(本城谷)

イベント 富士山・青少年国際交流キャンプ

日程 8月4日(火)～8日(土) 4泊5日
場所 静岡県立朝霧野外活動センター
定員 50人 (日本人40人 外国人10人)

実施 公益財団法人国際青少年研修協会
引率 日本人引率リーダー 10～15人
対象 ①小学3年生～中学3年生

②ルールを守り、仲間を大切にできること
③自分のことを自分でできること

持ち物 リュックサック、活動用のバッグ、帽子、水筒、寝袋(レンタル可)、軍手、キャンプ用食器、活動的な服装(日数分の着替え)、レインウェア、折り畳み傘、防寒着、懐中電灯、虫除けやかゆみ止めなどの常備薬、バスタオル&タオル、入浴セット、ハミガキセット、ビニール袋、新聞紙など

※キャンプ場での洗濯はできません。
※日焼け止めは必ずお持ちください。

募集締切 7月13日(月)
※お申し込みや参加費用などの詳細は、下記までお問い合わせください。

☎03-6825-3130
FAX 03-6369-3696

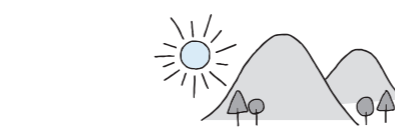

イベント 第15回小笠原アドベンチャースクール

青少年が小笠原諸島の自然に親しみながらその恵みを学び、また団体生活の体験を通じて規律や仲間と助け合う楽しさ、大切さを学ぶことを目的としています。

主催 公益財団法人国際青少年研修協会
期間 8月14日(金)～20日(木) 6泊7日

場所 東京都小笠原村父島
定員 小・中学生26人 (最少催行人員10人)

参加対象 ①小学3年生～中学3年生
②ルールを守り、仲間を大切に出来る子
③元気で自分のことを自分でできる子

スタッフ 本会認定指導者 小笠原アクティビティガイド

募集締切 7月14日(火)
※お申し込みや参加費用などの詳細は下記までお問い合わせください。

【ZOOMオンライン説明会開催中】
日程 7月2日(木)、10日(金) 19時30分～20時30分

申込方法 下記二次元コードから申し込み
※上記以外の日程をご希望の方はお問い合わせください。

☎03-6825-3130
FAX 03-6369-3696

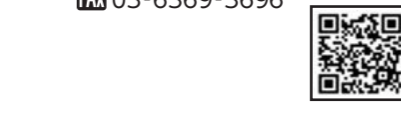

お知らせ 秋田海上保安部からのお願い

まもなく海水浴シーズンを迎えますが、この時期は毎年、海難事故が多く発生しております。

【9つの約束を守ってください】

- ①気象海象情報を入手する
②開設された海水浴場で泳ぐ
③海に入る前には準備運動をする
④複数人で行動する
⑤離岸流に注意する
⑥子どもから目を離さない
⑦無理せずこまめに休憩する
⑧飲酒したら泳がない
⑨揺れを感じたら迷わず逃げる

※下記二次元コードより、マリトレジャー安全情報「ウォーターセーフティーガイド」を閲覧できます。

☎018-845-1624

お知らせ 再就職を希望する方を無料で支援します

公益財団法人産業雇用安定センターでは、再就職を希望する「60歳以上70歳以下の方」で「在職中または離職後1年以内の方」を無料で支援します。

お気軽にご登録ください。
※下記二次元コードまたは、電話でお申し込みください。

☎018-823-7024 (平日9時～17時)

JA産直おおだいこ 10周年祭 感謝を込めて 2日間ご来店記念 粗品進呈! 開催!

空き家でお困りではありませんか? どうしたらいいかわからない、誰に相談すればいいの? そんなお悩みに、専門スタッフが丁寧に対応します。

ハチの巣駆除 お任せください 害虫防除依頼 お問い合わせ

害虫ブロック 長期間害虫を寄せ付けない! 持続期間:3ヶ月 人畜無害の安全性

慶 弔 だ よ り

5月1日～31日届出分

ご誕生おめでとう  
ございます

津谷 菜花ちゃん (勝矢 美里 二女 深 関)

鎌田 晃風ちゃん (偉大 真穂 長女 太田屋敷後)

五代儀穂日斗ちゃん (友貴 史緒莉 三男 住 吉 町)

吉田 汐里ちゃん (賢仁 澄香 長男 太 田)

中嶋 景吾ちゃん (晃大 明日香 二男 あげぼの町)

保坂 清大ちゃん (大心 花菜 長男 新 田 目)

お二人の前途を  
祝福します

(貝塚 智史さん 坊沢羽立  
山内 裕子さん 坊沢羽立)

(木村 圭佑さん 太田屋敷後  
小塚 初美さん 太田屋敷後)



～ごんい～

次の方からご寄附をいただきました。ありがとうございました。

株式会社北鹿社長の岩谷正人様より、北秋田市と北鹿のさらなる発展のためとして、飾菰樽(かざりこもだる)3樽、ステンレス桶付菰樽(おけつきこもだる)2樽。

☎ 財政課管財係 ☎62-6603

おくやみ申し上げます

☎ 市民課市民係 ☎62-1114

佐藤 静男さん (80歳) 小 田	長岐 由廣さん (91歳) 七日市本郷	九嶋 スギさん (88歳) 鶴 田
照内 隆悦さん (85歳) 向 黒 沢	久留嶋 登さん (77歳) 岩 脇	佐藤 キヌさん (97歳) 鶴 田
今川 ナミさん (93歳) 糠 沢	村形 トクさん (88歳) 川 井	佐藤 洋子さん (88歳) 日 栄
藤島 文一さん (96歳) 綴子下町	吉田 リヨさん (101歳) 松ヶ丘	楢岡 喜一郎さん (89歳) 長 野
成田 ヨシエさん (91歳) 米代町	福岡 シズさん (100歳) 松ヶ丘	森川 光子さん (92歳) 新 屋 布
畠山 キミさん (89歳) 住 吉 町	金田 恒八さん (88歳) 羽 根 山	柴田 徳子さん (86歳) 小 又
成田 博明さん (99歳) 東 横 町	金田 キヨ子さん (92歳) 新 田 目	佐藤 金隆さん (72歳) 神 成
津谷 玲子さん (90歳) 東 横 町	藤嶋 ヒデさん (94歳) 木 戸 石	庄司 アヤさん (95歳) 惣 内
大川 義信さん (95歳) 東 横 町	安部 マサ子さん (94歳) 増 沢	白沢 満雄さん (73歳) 桂瀬駅前
高橋 榮子さん (85歳) 柳 中	鈴木 惣一郎さん (100歳) 増 沢	吉田 トミエさん (98歳) 吉 田
長岐 キヨさん (97歳) 北中家下	森川 マサさん (88歳) 愛 生 園	松橋 ヒロさん (85歳) 幸 屋 渡
近藤 直夫さん (93歳) 中 屋 敷	秋元 秀夫さん (86歳) 本城荒町	石田 博さん (90歳) 戸 鳥 内

市営住宅入居者募集 (S=昭和 H=平成)

- 胡桃館団地(S57)・・・綴子字胡桃館2  
簡易耐火2階6戸建3LDK 月額16,200円～37,200円★
- 高野尻団地(H14)・・・綴子字高野尻90-2  
木造平屋建1戸建2LDK 月額23,000円～53,000円★
- 田ノ沢団地(H12)・・・川井字五郎左エ門田ノ沢5-6  
木造2階6戸建2LDK 月額17,400円～40,000円  
(共益費400円)
- 松ヶ丘団地(S60)・・・川井字松石殿1-254  
木造平屋建1戸建3DK 月額12,700円～29,200円★
- 伊勢ノ森団地(H8)・・・米内沢字伊勢ノ森37-18  
木造2階1戸建3LDK 月額21,600円～49,800円★
- 上野第2団地(H10)・・・米内沢字桐木岱311-1  
木造平屋1戸建3LDK 月額19,800円～45,600円★
- 上新町団地(H1)・・・阿仁水無字上新町東裏17-1  
木造2階2戸建3LDK 月額16,100円～35,800円★
- 畑町団地(H21)・・・阿仁水無字畑町東裏147  
木造平屋4戸建1LDK 月額17,500円～40,200円
- 木造平屋4戸建2LDK 月額21,900円～50,300円★
- サンコーポラスなかない住宅(H9)・・・鷹巣字東中岱51-1  
鉄筋コンクリート造5階建40戸3DK 月額39,200円  
(共益費800円、駐車場使用料1,400円/台)
- 上杉団地(H9/特定公共賃貸住宅)・・・上杉字上屋布岱61番地47  
木造2階建1戸建4棟3LDK 月額47,000円～80,000円★

※入居を検討されている方はお気軽にご相談ください。

各住宅の設備等については、市のホームページをご覧になるか、お問い合わせください。(現地案内も行っていきます)



【入居資格】 収入基準が月額158,000円以下であること(サンコーポラスなかない住宅にあっては487,000円以下、特定公共賃貸住宅にあっては158,000円超487,000円以下)／住宅に困窮していることが明らかでないこと／市税等を滞納していないこと／申込者および同居予定者が暴力団員でないこと  
【家賃】 世帯人員数、所得等に応じて決定します  
【敷金】 家賃の3か月分(退去時までの預り金)  
【募集期間】 7月1日(水)～8日(水) ※土日祝日除く。  
【申込先】 建設課(森吉)／生活環境課(鷹巣)／合川総合窓口センター／阿仁総合窓口センター  
【現地案内】 ご希望の方は希望日の前日までに電話等でお申し込みいただき、当日は希望住宅地に直接お越しください。 ※土日祝日除く。

☎ 建設課都市計画住宅係 ☎72-5246

【市長交際費(5月)】

- ▷慶弔費 0円(0件) ▷会費 161,000円(13件)
  - ▷その他 0円(0件) ▷合計 161,000円(13件)
- ※交際費は市長代理で副市長等が出席している分も含まれます。

夜間当番医(夜間診療)日程表

(診療時間 18:30～21:00)

日	曜	医療機関名	電話番号
1	水	北秋田市民病院	62-7001
2	木	北秋田市民病院	62-7001
3	金	近藤 藤 医 院	62-1155
4	土	北秋田市民病院	62-7001
5	日	北秋田市民病院	62-7001
6	月	北秋田市民病院	62-7001
7	火	阿 仁 診 療 所	82-2351
8	水	あじみね内科医院	67-7035
9	木	たむら内科クリニック	63-2700
10	金	北秋田市民病院	62-7001
11	土	北秋田市民病院	62-7001
12	日	北秋田市民病院	62-7001
13	月	奈 良 医 院	62-1146
14	火	北秋田市民病院	62-7001
15	水	北秋田市民病院	62-7001
16	木	児玉内科クリニック	69-7311
17	金	北秋田市民病院	62-7001
18	土	北秋田市民病院	62-7001
19	日	北秋田市民病院	62-7001
20	月	北秋田市民病院	62-7001
21	火	米内沢診療所	72-4501
22	水	あじみね内科医院	67-7035
23	木	遠藤クリニック	63-0515
24	金	北秋田市民病院	62-7001
25	土	北秋田市民病院	62-7001
26	日	北秋田市民病院	62-7001
27	月	うえだクリニック	60-1055
28	火	北秋田市民病院	62-7001
29	水	北秋田市民病院	62-7001
30	木	奈 良 医 院	62-1146
31	金	北秋田市民病院	62-7001

【北秋田市民病院 休診日】

▷呼吸器科=7月31日(金)

☎ 北秋田市民病院 ☎62-7001



税の納期限

7月31日 国民健康保険税 第1期  
固定資産税 第2期

## 庭木の悩み、伐採で解決しませんか？

広告



**お見積もり無料!**

**県北エリアを中心に年間多数の実績!**

- 熊を誘引する栗や柿の木などの果樹木伐採
- 寺や神社でのロープワークでの特殊伐採
- 市内施設での高所作業車を使った伐採・剪定
- 市内商業施設の草刈り

**事業内容**  
とくしゅばっさい こうしよさぎよう  
**特殊伐採・高所作業**

「場所が狭いから」「大き過ぎて危ない」そんな理由であきらめていた庭木の伐採ができます!木に登って木を切る「空師」の技術で、重機が入らない場所や家のすぐそばの木でも、安全に伐採が可能です。

**地域密着の安心対応と提案力**

お客様に寄り添った丁寧なヒアリングと作業提案で安心!



webサイト



ガーデンサポート  
あらかわ GardenSupport ARAKAWA 代表 荒川 文人

**080-2050-6264**

〒018-4611 秋田県北秋田市阿仁水無字新町96

YouTube



## 生活協同組合 コープあきた 広告



**一人暮らしの高齢者の方へ  
おすすめですよ!**

ご注文があってもなくても配達スタッフが毎週定期的に玄関までお尋ねしますので、安心・便利です!

# 個人宅配

遠方のご家族からでもお申し込みできます!

- ケガや年齢で歩くのが大変...
- 免許返納を検討されている方...
- 雪道の運転が苦手な方...などに!

スマホパソコンで簡単お買物♪

右記二次元コードからお申込みされた方へ **3,000** ポイント (3,000円相当) プレゼント!!

お問い合わせお申し込みは **コープあきた 宅配事業部**

フリーダイヤル **0120-958080** 秋田市飯島字殺丁大合地 1-20

二次元コードからお申し込みはこちら



コープあきた 個人宅配 検索

## 住宅や土地のご相談は サンワホームへ!!

新築

リフォーム

リノベーション

空き家相談

買取・仲介

不動産

**新築・リフォーム相談**

目指すは **気候風土適応住宅**

**安全性**  
耐震、防風、積雪荷重

**デザイン性**  
外見・内装・素材

**快適性能**  
断熱性、機密性、換気計画

**維持管理費**  
光熱費、外壁・屋根耐久性、税金・保険・修繕費

不便を、快適に

不安を、安心に

**リフォーム相談**

早めの修理・修繕



今よりも幸せになるための家づくり

**有限会社 サンワホーム**

**0186-72-4267**

〒018-4301 北秋田市米内沢字大野岱140-2

建設工事業—秋田県知事許可(般-6)第80756号

宅地建物取引業—秋田県知事(4)第2079号

二級建築士事務所 秋田県知事登録24-108-0852



## 銀 買取強化!!

**銀杯**

退職祝い  
ご長寿祝いなど

**アクセサリー**

変色した物もOK

※銀メッキは対象外

**100円銀貨3種**

鳳凰・稲穂・オリンピック

**1,000円銀貨**

その他のお品も **幅広く買取中**

遺品整理士 認定第IS28027号

終活ガイド資格1級 NO.00031998

藤田 龍 (二ツ井町出身)

**出張買取受付中**

わかば北秋田イオンタウン鷹巣店

〒018-3302 北秋田市栄字中綱31-1  
イオンタウン鷹巣店内 水曜定休 **出張買取**

**070-3106-6779**

すぎ家 ●

ブックスマア

●ローソン

イオンタウン鷹巣店 (ザ・ビッグ隣)

株式会社藤田販売「古物許可証 第231170000899号」