

# Kitaakita

広報きたあきた



うめなあゝ



## 注目

道路の除排雪作業へのご協力 (→P2)  
スマホ申告勉強会 (→P4)

【今月の表紙】鷹巣小学校「感謝する会」(学校給食食材無償提供事業)

(株)松尾とJA秋田たかのすより「松尾牛」「あきたこまち」が市内小中学校および義務教育学校、支援学校に無償提供されました。これを受けて鷹巣小学校では10月22日(水)に「感謝する会」が開催され、子どもたちは松尾牛とあきたこまちを使用した給食を堪能しました。(→P6)





## 人口と世帯数

※10月31日現在の住民基本台帳による

総人口 27,258人(58人減)

男 12,895人(34人減)

女 14,363人(24人減)

出生 10人 転入 31人

死亡 57人 転出 42人

世帯数 13,257世帯(11世帯減)

※人口には外国人住民も含まます

## 注目情報

12月14日(日)～令和8年2月8日(日)

### 第18回北秋田きらきらフェスティバル

月日 12月14日(日)～令和8年2月8日(日)

会場 米代児童公園 ほか

内容 12月14日(日) 16時～17時 オープニング点灯式  
12月21日(日) 11時～12時 銀座通り商店街×Warockコラボ 宝探し  
1月11日(日) 11時～12時 銀座通り商店街×Warockコラボ 宝探し  
2月 1日(日) 13時～18時 コムバン×きらフェスライブ  
ゲスト予定:青谷明日香

※期間中はSNSフォトコンテストも実施予定です。

※状況により、予定が変更になる場合があります。

問 北秋田きらフェス実行委員会 ☎090-1110-9015(佐藤)

FAX 62-9239

✉kirakira.kitaakita@gmail.com

令和8年1月1日(木) 10時～

### 元旦マラソンを開催します

種 目 ファミリーコース1km／チャレンジコース4km

参加資格 ①事前メール申込者(各コース参加人数制限なし)  
②当日申込者(各コース先着100名)

受付時間 8時40分～9時20分(スタート10時／10時30分)

受付場所 市民ふれあいプラザ

参 加 料 300円(当日受付時)

申込方法 メールのみ

「氏名」「年齢」「住所」「電話番号」「種目」を下記アドレスまで

✉kitaakita.athletics@gmail.com

申込期限 12月19日(金)

問 北秋田市陸上競技協会 ☎080-6048-8453(事務局長:三浦)

令和8年2月15日(日) 14時～

### 文化会館自主事業

#### 「トップダンサーズドリームライブ」

日 時 令和8年2月15日(日) 開場13時30分 開演14時

会 場 文化会館ホール

入場料 《一般》1,000円(当日:1,500円)

《高校生以下》500円(当日:1,000円)

※全席自由席です。

※チケットは、12月8日(月) 9時から販売します。

※前売券が完売した場合、当日券の販売はありません。

《プレイガイド》文化会館／コムコム／合川公民館／森吉公民館

／阿仁公民館／ほくしか鹿鳴ホール／能代市文化会館

問 文化スポーツ課文化振興係 ☎84-8106

文化会館 ☎62-3311

ルールやマナーを守りみんなで冬を乗り越えよう

# 道路の除排雪作業に ご理解とご協力をお願いします

市では、降雪時の道路交通を確保するため、適切な除排雪作業を進めています。  
作業実施にあたり、次の点についてご理解とご協力をお願いします。

### 【除雪に関するお問い合わせ】

〈市道・雪捨て場〉

建設課管理係 ☎72-3116

〈国道105・285号、県道〉

北秋田地域振興局建設部 ☎62-1834

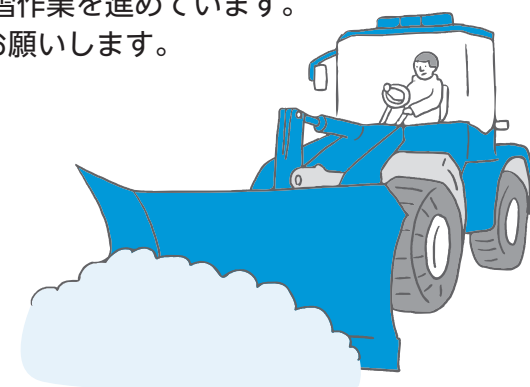

### ✓ はみ出した木はせん定してください

除雪の妨げになるだけでなく、除雪車両が破損する場合がありますので、適宜せん定をしてください。

### ✓ 道路へ雪を捨てないでください

交通・歩行の支障となるだけでなく、事故の原因となりますので大変危険です。  
また、消防車や救急車が通れないなど、命にかかわる事態にもなりますので、雪は指定の雪捨て場をご利用ください。

### ✓ 路上駐車をしないでください

除雪作業の支障となり作業の遅れや道幅が狭くなるなど、交通渋滞や事故の原因となるため、路上駐車をしないでください。

### ✓ 流雪溝のフタは作業後閉めてください

フタを開けたままにすると歩行者の転落や自動車の脱輪など大変危険なため、作業後はフタを閉めてください。

### ✓ 道路上に置いてある物は撤去してください

除雪作業の障害になるほか、物の破損や飛散により周囲に迷惑をかけるため、撤去してください。

### ✓ 寄せ雪へご理解とご協力をお願いします

できる限り配慮しますが、除雪車が通ったあとはどうしても雪が残ってしまうため、ご理解いただきますようお願いいたします。また、雪寄せが困難な世帯については、近隣での助け合いをお願いします。

### ✓ 深夜、早朝の作業にご理解ください

交通量の少ない深夜から早朝に行う必要があるため、除雪車のエンジン音や振動でご迷惑をおかけしますが、歩行者や自動車の通行確保のため、ご理解をお願いします。

### ✓ 雪の押し出しにご協力ください

除雪作業を円滑に進めるため、雪を順次押し出しながら作業します。道路沿いの空き地等に雪を押し出させていただく場合があるため、ご理解とご協力をお願いします。



▲雪捨て場など  
詳細はこちら

# 申告相談日程表

今年度の申告相談を次のとおり予定しています。詳細は1月号に掲載します。

期間	令和8年 <b>2</b> 月 <b>4</b> 日(水) ～ <b>3</b> 月 <b>16</b> 日(月)
申告相談時間	【午前】 <b>9</b> 時 <b>30</b> 分～【午後】 <b>13</b> 時～
受付開始時間	<b>9</b> 時～
受付終了時間	【午前】 <b>11</b> 時 <b>30</b> 分【午後】 <b>14</b> 時 <b>30</b> 分



- ◆急きょ申告相談を中止する場合は、ホームページや防災ラジオ等で周知します。あらかじめご了承ください。
- ◆混雑緩和のため、可能な限り指定対象地区の指定日にお越しください。指定日に都合の悪い方は、都合のよい日の会場にお越しください。日曜日は大変混み合うことが予想されます。
- ◆朝は大変混み合いますので、午後からのご来場もご検討ください。

日	曜	対象地区	会場	日	曜	対象地区	会場
2/4	水	比立内新町 比立内下町 幸屋渡 打当 前山 中村 打当内 戸島内 棚木沢 小倉 野尻 長畑 菅生 新中 幸屋 岩野目沢 鳥坂	大阿仁出張所	20	金	本郷 根木屋敷 妹尾館 中畑 大畑 葛黒 与助岱 三ノ渡 黒森 松沢 明利又 上舟木 下舟木 吉ヶ沢 深沢 品類 岩脇 横淵 吉野	七日市基幹センター
5	木	荒瀬 荒瀬川 鍵ノ滝 萱草 伏影 根子 笑内 下新町 上新町 畑町 畑町東裏	阿仁庁舎	22	日	平日に申告できない方	森吉庁舎
6	金	新町 上岱 大町 横町 真木沢 湯口内 小様 小淵 吉田	阿仁庁舎	24	火	小森 四渡 坊山 湯ノ岱 中屋敷 脇神 上野 藤株 小摩当 高村岱	沢口林業センター
9	月	芹沢 東根田 西根田 八幡岱 木戸石 増沢 美栄 林岱	阿仁庁舎	25	水	上町 小田 田子ヶ沢 松原 岩谷 二本杉 大畑 向黒沢 糠沢 旭ヶ丘	綴子基幹センター
10	火	福田 新田目 明田 羽根山 三木田 鎌沢 雪田 杉山田 羽立 大内沢 三里 摩当	合川公民館	26	木	下町 大堤 昭和 前野	綴子基幹センター
12	木	川井 桃栄 梅栄 弥栄 金沢 金沢団地 松ヶ丘 李岱	合川公民館	27	金	黒沢 前山 今泉 深閑	坊沢公民館
13	金	道城 上杉 上杉団地 下杉 合川	合川公民館	3/2	月	相善町 羽立 上町 大町 街道町 新屋敷町	坊沢公民館
16	月	八幡森 通り町 桂坂 神成 五味堀 柏木岱 大岱 惣内 上羽立 下羽立 桂瀬 陣場岱	前田公民館	3	火	田中 南田中 胡桃館 元町 大町 米代町 住吉町	交流センター
17	火	様田 根森田 巻淵 堺田 細越 止 平里 羽根川 新屋小 小又 新ノ又 宮ノ下 工場地帯 前田駅前 下前田 鍛冶町	前田公民館	4	水	松葉町 材木町 花園町 東横町 宮前町 掛泥 掛泥向	交流センター
18	水	七曲 松山町 伊勢ノ森 新町 横町 大町 本丁 新丁 大杉 裏町 学校通り 川向 駅前 御嶽 本城御嶽 本城上 本城下 本城荒町 本城町屋	森吉庁舎	5	木	旭町 伊勢町 舟見町 新舟見町 幸町 内幸町 東中岱 平成町 西屋敷 柳中 下家下 東上綱	交流センター
19	木	長下 滝ノ沢 御狩屋 松栄 根小屋 日栄 鶴田 長野 米畑 中新田 大沢 寄延 冷水岱 浦田 大淵 白坂 山崎 長野岱 高校通り 向本城 中道岱	森吉庁舎	6	金	太田 摩当 田沢 岩坂 大沢 李岱 あけぼの町 太田屋敷後 高野尻 高野尻団地	交流センター
				8	日	平日に申告できない方	交流センター
				9	月	高森岱 石ノ巻岱 西陣場岱 堂ヶ岱 舟場 川口 湯車 小ヶ田 佐助岱 南鷹巣 緑ヶ丘 蟹沢	森吉庁舎
				10	火	指定日に申告できない方	森吉庁舎
				11	水	指定日に申告できない方	森吉庁舎
				12	木	指定日に申告できない方	交流センター
				13	金	指定日に申告できない方	交流センター
				16	月	指定日に申告できない方 (午前中のみ)	交流センター

# 北秋田市スマートフォン申告勉強会開催

スマホ申告勉強会で申告完了までの操作をマスター！

開催日 令和8年 **1** 月 **29** 日(木)  
令和8年 **1** 月 **30** 日(金)  
令和8年 **1** 月 **31** 日(土)

スマートフォンでの申告に挑戦してみたい方に、ご自身のスマホを使用して、模擬的に申告方法をご指導します。

無料！  
予約不要！

【ご注意】  
本勉強会で使用するスマホは本人の持ち込みとなり、通信料はご本人の負担となります。



場所・時間 北秋田市役所宮前町庁舎

10時～12時  
13時30分～16時

持ち物

- ・スマートフォン
- ・マイナンバーカードと2種類の暗証番号

- ①利用者証明用電子証明書暗証番号（4桁）
- ②署名用電子証明書暗証番号（6～16桁）

※マイナポータル連携が必要となる場合がありますのでご持参ください。

cf:国税庁動画「マイナポータル連携(事前準備)」▶



確定申告は  
**スマホ申告**  
がおすすめ！

自宅で完結！  
会場へ来場  
不要

24時間  
申告可能  
(申告期間中)

書面提出より  
早期還付  
が可能

5ステップで簡単申告

cf:国税庁動画「スマホ申告  
マイナンバーカードでe-tax」

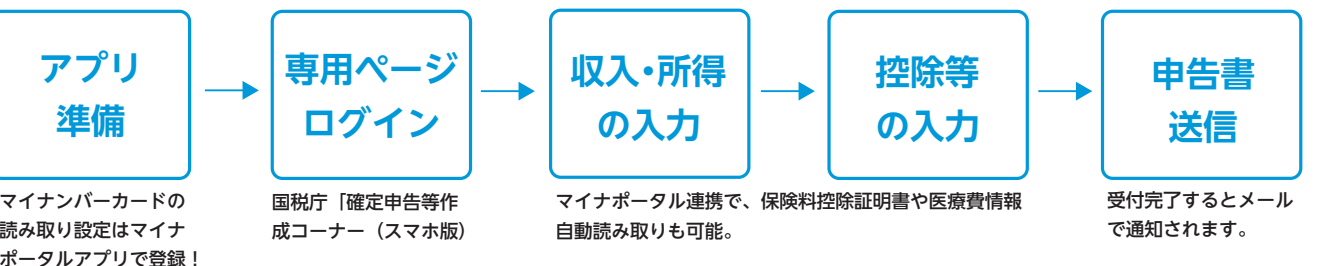

こんな方はぜひご利用ください！

会場で待たずに自宅で  
申告を完了したい。

スマホ申告に挑戦して  
みたけど、途中で挫折した。

申告の知識はあるけれど  
スマートフォンの操作  
が苦手。

【お問い合わせ】

- ▶ スマホ申告におけるスマホ操作に関すること:e-Tax作成コーナーヘルプデスク ☎0570-01-5901
- ▶ 国税に関するご質問・ご相談:国税相談専用ダイヤル ☎0570-00-5901
- ▶ 北秋田市スマホ申告教室に関すること:財務部税務課市税係 ☎62-1116





**10/31 (金)** チームワークを活かし大健闘  
ねんりんピック岐阜2025「健康マージャン」結果報告

10月に岐阜県で開催された、全国健康福祉祭（ねんりんピック岐阜2025）「健康マージャン」団体戦で見事準優勝した秋田県代表チーム「卓上の紳士」の皆さんが市役所本庁舎を訪れ、津谷市長に喜びの報告を行いました。



**11/3 (月)** 創立20周年の節目を祝う  
北秋田市スポーツ協会創立20周年記念式典

一般財団法人北秋田市スポーツ協会（成田昭夫会長）の創立20周年記念式典が、北秋田市文化会館で開催されました。式典には、スポーツ協会会員および関係者ら約100人が出席し、20周年の節目を盛大に祝いました。



**11/10 (月)** 合川駅メロ「アジサイ」を含むアルバムCDを寄贈  
日景健貴さんニューアルバム「夢解」贈呈

大館市の音楽クリエイター日景健貴さんが市役所第二庁舎を訪れ、合川駅メロ「アジサイ」を含む自身4枚目のアルバムとなる「夢解（ゆめとき）」を市内小中学校および義務教育学校あわせて10校に贈呈しました。



**10/31 (金)** 「誰か」のことじゃなく、自分事で人権を考える  
「こども人権デーの集い」 in 阿仁学園

北秋田市と大館人権擁護委員協議会北秋田部会で組織する実行委員会主催の「こども人権デーの集い」 in 阿仁学園が義務教育学校阿仁学園で開催され、人権標語・作文の表彰や発表などが行われました。



**10/31 (金)** 目指せ花と笑顔いっぱいの北秋田市  
北秋田市花だんコンクール表彰式

花と緑に囲まれたうるおいのあるまちづくりを推進するため、地域の皆さんが手がけた魅力いっぱいの花だんを対象にした花だんコンクールの表彰式が市民ふれあいプラザで行われ、入賞した個人や団体の皆さんに賞状が授与されました。



**11/7 (金)** 卓抜な識見と情熱をもって町政・市政に貢献  
「故 岸部隆 氏」叙勲伝達式

今年5月に逝去された岸部隆氏への叙勲伝達式が市役所本庁舎で行われ、国家や公共に対し積年の功績がある方に授与される「瑞宝小綬章」を受章。伝達式には妻の岸部昭子さんが出席し、北秋田地域振興局の大野総務企画部長から勲記が授与されました。



**10/19 (日)** 共主体の保育って何？子ども・保育者・保護者もワクワクする保育へ  
こども・子育て講演会

大館・北秋田地区保育協議会主催の「こども・子育て講演会」が市民ふれあいプラザで開催されました。NHKのEテレでおなじみ的大豆生田啓友氏による講演会では、参加した保育園関係者が熱心に耳を傾けていました。



**10/24 (金)** 組織づくりや育成指導の功績が認められる  
令和7年度北秋田市老人クラブ連合会受賞報告会

秋田県老人クラブ大会において各種表彰を受けた市内老人クラブの代表者が市役所本庁舎を訪れ、津谷市長に受賞を報告しました。受賞者を代表し、全国老人クラブ連合会会長賞を受賞した松森クラブの上杉雄会長が喜びのあいさつを述べました。



**10/29 (水)** 郷土の偉大な作曲家を偲ぶ  
作曲家成田為三氏の墓前演奏

10月29日が命日にあたる北秋田市米内沢出身の作曲家・成田為三氏の墓前演奏が同地区の龍淵寺で行われました。例年墓前で行われますが、今年はクマ出没の影響を考慮し、お寺の本堂で行われ、成田氏を偲び功績を称えました。



**10/18 (土)** つなげよう 地域の魅力と輝く産業  
第18回北秋田市「産業祭」

第18回北秋田市「産業祭」が10月18日と19日の2日間にわたり鷹巣体育館で開催されました。商・工・農全般の展示品や特産品の販売、友好交流都市の東京都国立市の特設ブースなど多彩なイベントに多くの来場者で賑わいました。



**10/22 (水)** 柔らかな肉質ともちもちの新米  
学校給食食材無償提供事業「松尾牛・あきたこまち」

株式会社松尾およびJA秋田たかのすから「松尾牛」と令和7年産米「あきたこまち」が市内の小中学校および義務教育学校などに無償提供されました。各学校では「感謝する会」が開催され楽しい給食の時間となりました。



**10/25 (土)** 美しい歌声を披露  
第18回「浜辺の音楽祭」

第18回「浜辺の音楽祭」が文化会館で開催されました。市内の小中学生やコーラスグループなど10団体が出演し、成田為三氏の楽曲や合唱曲を発表。心のこもった美しい歌声を会場全体に響かせました。





# 私が見た北秋田

Kitaakita from My Eyes NO.110

## 環状列石の過去と未来

約4千年前、縄文人が伊勢堂岱遺跡にある環状列石を初めて作りました。それから、約30年前にそれを現代人が再発見し、保存活動を始めました。そして、4年前のユネスコ世界文化遺産の登録を経て、現在に至ります。今回のテーマは、その環状列石にしました。

2か月ほど前、筑波大学および弘前大学の学生たちなどが調査を実施していて、その作業の様子を私が見学できました。仕事などで伊勢堂岱遺跡まで何度も足を運んでいます。環状列石の真ん中に人がいる風景を初めて見たかもしれません。環状列石にある石を一個一個、まんべんなく写真を撮って、今までの調査で撮った写真データと比べて変化を計っていただい

るようでした。石の劣化を進めさせないための大事な参考資料になるでしょう。

一つ一つの石が小さいですが、このように保存していくことにより、大昔の文明を、我々が引き継いで、未来のために残していけますね。私自身は、石の保存方法は詳しくありませんが、未来に残すために縄文文化を英語で広めていけるように頑張っています。

## 市長ダイアリー

◇ 10月16日 ～ 11月15日

18日(土)▽産業祭開会セレモニー(鷹巣体育館)

19日(日)▽こども・子育て講演会(コムコム)▽産業祭農産物表彰式(鷹巣体育館)

21日(火)▽第3次総合計画審議会からの答申(本庁舎)

22日(水)▽県議との意見交換会(本庁舎)

23日(木)▽秋田県信用組合新本店・本部竣工記念祝賀会(秋田市)

24日(金)▽県庁北秋田市・郡ふるさと会(秋田市)

26日(日)▽北秋田市芸術文化功労賞・奨励賞授与式(文化会館)

28日(火)▽園遊会(東京都)

30日(木)▽総合教育会議(コムコム)

31日(金)▽定例部長会議(本庁舎)▽定例記者会見(本庁舎)▽秋田県救急セミナー(文化会館)▽北秋田市花だんコンクール表彰式(コムコム)

2日(日)▽第38回東京鷹巣会(東京都)

3日(月)▽北秋田市スポーツ協会創立20周年記念式典(文化会館)

4日(火)▽大館能代空港ターミナルビル樹取締役会(同ビル)▽県道矢坂糠沢線整備促進期成同盟会要望活動(北秋田地域振興局・山本地域振興局)

6日(木)▽日治道秋田県北部地域秋期合同要望(東京都)

7日(金)▽農政意見交換会(本庁舎)

9日(日)▽第39回森古会総会(東京都)

11日(火)▽治水事業促進全国大会(東京都)

12日(水)▽秋田県選出等国会議員と秋田県市長会との懇談会(東京都)

13日(木)▽北秋田市議会第2回臨時会(議事堂)▽第3回北秋田市議会全員協議会(本庁舎)

14日(金)▽第21回北秋田市社会福祉大会(文化会館)▽秋田県市長会表彰盾伝達式(本庁舎)

国立・国定公園の新規指定・大規模拡張候補地

# 調査結果報告会

北秋田市

環境省 丸山課長補佐による報告

森吉山独自の景観資源 国定公園の資質を有する

北秋田市と環境省東北地方環境事務所が共催する「国立・国定公園の新規指定・大規模拡張候補地の調査結果報告会」が10月10日に阿仁公民館で、翌11日には交流センターで開催されました。2日間でおおよそ1000人の地域住民が参加するなか、同事務所の丸山課長補佐が森吉山を含む八幡平周辺で2か年にわたって実施した調査結果の概要を説明しました。

そのなかで隣接する十和田八幡平国立公園との類似点については山頂部にとどまるとしたうえで、奥森吉や奥阿仁の源流部には「U字型の深谷など国内に例のない独特の景観が見られるとして「森吉山周辺地域には国定公園への新規指定に十分な資質がある」と報告しました。

参加者からの「国立公園に編入する考えはあるのか」との質問について、深谷やマタギ文化などの八幡平にはない森吉山の独特の魅力を生かした発信には、別のテーマ性を持つ新たな公園指定が有効だと考えていると説明がありました。

環境省では、今回の調査結果を踏まえ、森吉山については「新たな国定公園の指定」が妥当だとの見解を示しており、今後は秋田県や北秋田市と連携しながら2030年を目処に国定公園の新規指定に向けた取り組みを進めていきたいとしています。

環境省の配布資料はこちら

森吉山とともに生きる この地域の未来を見据え

問 観光課森吉山推進室 ☎84-8105

## 防災かわら版

第35回 冬の災害に備えて【低体温症に注意！】

問 総務課危機管理係 ☎62-6602

寒冷期の災害・停電で暖房器具などが使用できなくなると、低体温症により、生命に危険がおよぶことがあります。令和6年1月1日には、能登半島地震が発生しました。「災害は、時と場所を選びません」。いざという時、冬の災害に備えた対策をお願いします。

◆低体温症とは…

寒さにさらされることにより、体の中心の温度が**35度未満**に下がる疾患です。低体温症にかかると、体が震え歯がカチカチと鳴ります。さらに体温が低下すると意識の混濁や判断力低下が現れ、やがてこん睡状態に陥り、心拍や呼吸が遅く弱くなります。高齢者や子ども・乳幼児が発症しやすく、**外気温が15度程度あっても注意が必要です**。

軽度のうちは自力での回復もできますが、重度の場合や自律神経の動きが損なわれている場合、最終的には心臓が止まり、死に至ることもあります。

◆初期段階の応急処置

- ①できる限り、雨・雪・風や冷たい床などを避け、暖かい場所へ移動させる。
- ②衣服が濡れている場合は乾いた衣類に着替えさせ、毛布やブランケットで体を包み、重ね着をして、体を保温するようにする。
- ③安静にして、人肌程度のお湯を入れた湯たんぽなどで、直接体の中心を温める。胸部、腹部全体（おなかに抱える）、頸動脈（首の両脇）、腋動脈（脇の下）、大腿動脈（股の付け根）など、太い血管が通っている所を温めることが効果的です。

※1 42度以上のものが体の同じ所に長く接触すると低温やけどの危険があります。熱源を厚手のタオルなどで包み、ときどき当てる場所を変えましょう。

※2 あわてて手足を温めると、冷たい血液が心臓に流入しショック状態になることがありますので、体の中心部分の方からゆっくり温めることが重要です。

④カロリーのある、温かい食べ物、飲み物を取る。（カフェインを含むお茶やコーヒー、アルコール飲料は避けましょう）

●体の震えが止まって、呼びかけに反応しない、呼吸が弱い、脈が弱いなどの場合は**重度の低体温症の可能性**があります。直ちに119番通報で救急車を要請してください。



1 月		16 火	
2 火		17 水	鷹 森
3 水	森吉山阿仁スキー場開き・安全祈願祭 〔森吉山阿仁スキー場〕	18 木	
4 木		19 金	
5 金		20 土	北秋田市なわとび・ながなわとび大会 〔森吉総合スポーツセンター〕
6 土	●6日(土) 北秋田市剣道優勝大会〔合川体育館〕 ●6日(土)～7日(日) 中学校招待新人バレーボール森吉大会 〔鷹巣体育館(女子の部)〕 〔森吉総合スポーツセンター(男子の部)〕 ※男子の部は6日(土)のみ。	21 日	鷹 森
7 日		22 月	
8 月		23 火	薬師山スキー場開き・安全祈願祭 〔薬師山スキー場〕
9 火		24 水	鷹 森
10 水	鷹 森	25 木	
11 木		26 金	
12 金		27 土	★市役所 閉庁日(～1月4日(日))
13 土		28 日	
14 日		29 月	★29日(月)～1月3日(土) 各体育館・市民プール 休館 図書館・公民館図書室 休館
15 月		30 火	鷹 森
		31 水	鷹 森

- 読み聞かせ会(図書館・公民館図書室)  
◆12/7(日) 11時 鷹巣：おはなしでこいみに  
◆12/13(土) 14時 森吉：おはなしばれっと  
◆12/20(土) 14時 鷹巣：おはなしでこい  
◆12/27(土) 14時 合川：おはなし会 ちょこっと



作品展の様子(合川公民館)

## || News ||

### 合川公民館巡回ロビー展「絵手紙作品展」 ～地域のつながりと思いやりを届けて～

木村けい子さん、松橋裕子さん、梅田裕子さんの「絵手紙作品展」が合川・森吉・阿仁公民館および市民ふれあいプラザで開催されました。一人暮らしの方へ贈られてきた絵手紙の中から、季節の彩りや温かい言葉が添えられた作品120点以上を展示。これらの絵手紙は10年にわたり民生委員を通じて毎月届けられました。地域のつながりを大切にしたい思いやりの輪が、多くの人の心に温もりを届けました。

～地域で学び、活動する皆さんを応援します～

- 公民館活動
- 生涯学習
- 文化振興
- 学校教育
- スポーツ



教育・文化・スポーツ

# 学びの広場



伊勢堂岱遺跡  
公式 X



スポーツ振興係  
公式 Instagram

## カルチャー

### ■生涯学習フェスタ2025

日頃の学習成果の発表や、幅広い世代の交流を目的として開催します。ご家族、ご友人などと一緒にぜひご来場ください！

日時 12月7日(日) 10時～15時  
場所 市民ふれあいプラザ 多目的ホール  
内容 キッズダンス・バレエ・コーラス・活動発表・演奏・バルーンアートショー・展示コーナー・体験コーナー・販売コーナー・文化財民具展示コーナーなど

入場料 無料

☎ 生涯学習課 ☎62-1130

### ■短期講座「懐かし昭和ミュージックカフェ」

懐かし過ぎる昭和歌謡曲。あの頃を思い出し、時の過ぎゆくままにギターの色に合わせて歌いましょう。

日時 12月12日(金) 10時～11時頃  
場所 市民ふれあいプラザ  
講師 津谷 栄司さん  
入場料 無料(どなたでもご参加可能)  
☎☎ 生涯学習課 ☎62-1130

### ■合川公民館短期講座

「～呼吸と姿勢を整える～健康太極拳講座」

ゆったりとした動きと呼吸で、心と体をリフレッシュしませんか？

日時 令和8年1月26日(月) 10時～11時  
講師 文本 照子さん  
場所 合川公民館 ホール  
定員 15人(先着順)  
参加費 無料  
持ち物 タオル・飲み物  
申込締切 令和8年1月19日(月)  
☎☎ 合川公民館 ☎78-2114

### ■合川公民館ロビー展

#### ▶嵯峨御流「いけばな展」

嵯峨御流による華やかな作品をご覧ください。

日時 12月5日(金)～7日(日)  
8時30分～19時  
(7日は15時まで)

#### ▶冥心書道合川教室

書道教室で上達した小中学生の書道作品をご覧ください。

日時 12月27(土)～令和8年1月7日(水)  
8時30分～19時  
☎ 合川公民館 ☎78-2114

### ■森吉公民館短期講座

「年越し蕎麦打ち講座」

二八蕎麦の打ち方を学び、今年は自分で打った蕎麦で年越ししませんか。

日時 12月17日(水) 10時～13時  
場所 森吉公民館調理室  
講師 成田 正美さん  
定員 8人(定員超過の場合は抽選)  
材料費 1,300円

持ち物 エプロン・三角きん  
蕎麦を持ち帰る容器

申込期間 12月1日(月)～10日(水)  
※当選者に連絡します。

☎☎ 森吉公民館 ☎72-3259

## お知らせ

### ●市民ふれあいプラザ 全館休館のお知らせ

市民ふれあいプラザは、12月22日(月)、23日(火)の2日間、全館清掃のため休館となります。

この2日間は、館内に入ることができませんので、ご了承ください。

※バス待合室は通常どおりご利用できます。

☎ 生涯学習課 ☎62-1130

### ■令和7年度 北秋田市読書感想文コンクール優秀作品展示を行います

期間 12月1日(月)～23日(火)  
場所 文化会館 1階エントランス  
☎ 鷹巣図書館 ☎62-1707

### ■令和7年度 第1回伊勢堂岱縄文館講座

文化遺産の教育活用についての講演や、伊勢堂岱遺跡ジュニアボランティアガイド英語研修事業の報告を行います。

日時 12月13日(土) 10時～12時  
場所 伊勢堂岱縄文館  
講師 大井 将生さん  
(同志社大学文化情報学部准教授)  
ロバート・ショーン・コリガンさん  
(北秋田市教育委員会学校教育課)

定員 先着50人程度

☎ 世界遺産係 ☎67-6771

### ■小学生・中学生・高校生のための 春休み海外研修 参加者募集中

日程 令和8年3月21日(土)～  
4月4日(土)のうち8～14日間  
研修国 イギリス・オーストラリア・カナダ・サイパン・カンボジア・ネパール・フィリピン

内容 ホームステイ・英語研修・学校体験・文化交流・地域見学・野外活動など

※研修国(コース)によって異なります。

対象 小3～高3の方

※研修国(コース)によって異なります。

定員 各15人

参加費 29万～70万(航空券・宿泊費・食費・活動費・海外旅行傷害保険・事前研修費等)

申込締切 令和8年1月16日(金)

説明会 オンライン形式

※右記二次元バーコード

より申し込み可能です。

☎ 公益財団法人国際青少年研修協会  
☎03-6825-3130





# 宝くじの助成金で 備品を整備しました！

☎ 生活環境課くらしの安全係 ☎62-6628



コミュニティ助成事業は、住民が自主的に行うコミュニティ活動の推進を図り、地域の連帯感に基づく自治意識を盛り上げることを目指すもので、活動に必要な設備等の整備に関する事業に助成します。

令和7年度は、2件の事業が採択され、10月に東根田自治会、本城部落会でコミュニティ活動備品の整備が完了しました。

この事業は、宝くじの社会貢献広報事業として、一般財団法人自治総合センターから宝くじの助成金を受け実施したものです。

## 【東根田自治会】



▲エアコン4台



▲脚折りたたみテーブル15台



▲折りたたみイス30脚



▲イス用台車1台

## 【本城部落会】



▲エアコン2台



▲折りたたみテーブル4台



▲折りたたみ座卓12台



▲折りたたみイス13脚



Yahoo! JAPANのサービスを通じて、「北秋田市」の災害等に関する緊急情報や手続き、選挙、交通、イベントなどの行政情報を発信しています！

※北秋田市からの情報を得るためには「北秋田市」を地域設定する必要があります。  
※市が配信する緊急情報はプッシュ通知で受信できます。



▲市HP



▲アプリ登録

☎ 総合政策課広報係 ☎62-6608

## フォローと投稿お待ちしております！ 北秋田市公式Instagram

市公式インスタグラムでは、北秋田市の景色や食などの写真を中心とした魅力を発信しています。  
また、北秋田市にまつわる写真に「#きたあきた宣伝部」のハッシュタグをつけていただいた投稿を再投稿（リポスト）してご紹介しています。



kitaakita\_city

▲アカウント検索でフォロー



▲市公式Instagram

☎ 総合政策課広報係 ☎62-6608

## 令和7年度 北秋田市 芸術文化功労賞・奨励賞 授与式



### 芸術文化功労賞

◆ 伊東 和子 さん  
(日本舞踊 / 藤蔭流合川鳳扇会)

### 芸術文化奨励賞

◆ 藤原 友香さん  
(第67回秋田県美術展覧会日本画部門入選)  
◆ 三澤 菜那 さん  
(第13回秋田県高等学校小倉百人一首かるた競技会C級優勝)

## 申請・交付・電子証明書更新・暗証番号再設定が可能です マイナンバーカード 休日窓口を開設します

**日時** 12月7日 9時～15時  
**場所** 市役所本庁舎1階 市民ホール  
**対象** 北秋田市に住所登録している方



※15歳未満の方および成年被後見人の方は、親または法定代理人と一緒にお願いします。  
★完全予約制です。12月3日(水)までに電話予約をお願いします。

▼水色の封筒を受け取った方は更新手続きが必要です。

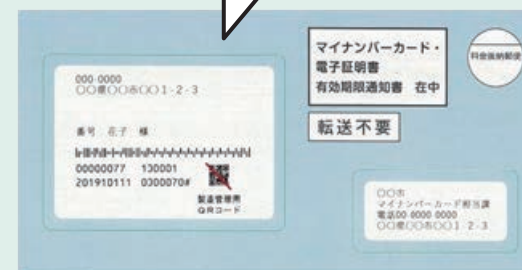

★カードの発行日から10回目のお誕生日を迎える方  
➡カード本体の更新  
(15歳未満の方は5回目のお誕生日を迎える方)

★カードの発行日から5回目のお誕生日を迎える方  
➡電子証明書の更新

☎ 市民課市民係 ☎62-1114





## 献血日程のご案内

月 日	時 間	実施場所
12月2日(火)	10時～11時30分	北秋田警察署
	13時～16時	北秋田地域振興局



## 『県民向け手話教室』開催！

簡単なあいさつや自己紹介など、気軽に手話に親しんでみませんか。(参加費無料)

手話初心者の方、手話に興味のある方はぜひご参加ください。

日時 12月10日(水) 13時30分～15時

場所 北秋田保健所

定員 15人(先着順)

申込締切 12月9日(火)

問 北秋田保健所 ☎62-1165



## 12月末までに健(検)診を受けましょう

医療機関での健(検)診は12月末で終了します。

詳細は健康ガイドをご覧ください。

【受診可能な健(検)診】

●特定健康診査・後期高齢者健康診査

●胃がん検診

●女性のがん検診

●おとなの歯科健(検)診

問 医療健康課健康推進係 ☎62-6666



## ～市民病院だより～

院長:相澤 俊朗



北秋田市民病院は、地域の皆さまに支えられ、おかげさまで開設から15年を迎えました。

これから、診療や運営に関する情報を中心に、定期的に当院の取り組みやお知らせをお伝えしていきます。

## 電話での予約変更等のお問い合わせについて

お電話による外来のご予約の変更等は

**平日の14時～16時まで**

の間にお電話いただけるようお願いします

診療を円滑に進め、待ち時間を削減できるよう努めてまいりますので、ご理解ご協力くださいますようよろしくお願いします。



問 北秋田市民病院 ☎62-7001

## こども

### 母子健康手帳交付

月日 12月1、8、15、22日(各月曜日)

時間 9時30分～16時

場所 保健センター

持ち物 マイナンバーカード・通帳またはキャッシュカードの写し

※事前予約制です。交付日に来られない場合は事前に連絡してください。

※記入用紙があり、手続き終了まで60分程度かかります。

問 とも課母子保健係 ☎62-6681

### 助産師相談室

「あのね、助産師さん」

月日 12月8、15、22日(各月曜日)

時間 9時30分～11時30分

場所 保健センター

内容 お母さんと赤ちゃんの相談に助産師が電話や対面で対応します

問 こども課母子保健係 ☎62-6681

### おいDAY

月日 12月8、15、22日(各月曜日)

時間 9時30分～11時30分

場所 保健センター

対象 妊婦さん・子育て中のママや育児中のご家族

内容 おしゃべり・交流の場

※15日の10時30分からは「クッキングDAY」として、管理栄養士が離乳食簡単調理法を紹介します。

問 こども課母子保健係 ☎62-6681

## 健康

### 心の交流サロン

おはなしどんどこの絵本ライブ。こどもから大人までどなたでも参加できます。声で届ける絵本の世界。心がホッとする時間です。

日時・場所

①12月9日(火) 10時～11時30分  
ことぶき荘(合川)

②12月11日(木) 10時～11時30分  
森吉公民館

③12月24日(水) 10時～11時30分  
市民ふれあいプラザ

問 医療健康課健康推進係 ☎62-6666

### 「きたあきた元気塾」4期(1月～3月)参加者募集

市民プールトレーナーによるフレイル予防の運動教室です。

対象 特定健診・後期高齢者健診を受けた(または受ける)65歳以上の方  
※運動制限がある方は主治医への確認が必要です。

定員・場所・日時

①森吉地区(20人):森吉公民館

(毎週水曜日 14時～15時30分)

②阿仁地区(20人):阿仁公民館

(毎週木曜日 13時30分～15時)

内容 ストレッチ、筋トレ、リズム体操等(各会場全12回)

※全会場送迎はありません。

申込締切 12月10日(水)

問 医療健康課健康推進係 ☎62-6666

### 精神保健相談

月日 12月18日(木)

時間 15時～16時(受付14時30分～)

場所 北秋田保健所

※前日10時までに予約してください。

問 北秋田保健所 ☎62-1165

### 自分測定日

定期的な体組成測定で健康な「からだ」作り始めませんか?

日時 12月22日(月) 9時～18時  
(所要時間は15分程度です)

場所 保健センター

※ペースメーカー等、体内機器を装着している方は測定できません。

問 医療健康課健康推進係 ☎62-6666

### がんサロン「北秋田虹の会」

がん患者や家族が抱えている不安や悩みなどを話してみませんか?

(個人情報はお守りします)

日時 12月25日(木) 13時～15時

場所 男女共同参画活動拠点施設「ハートフルプラザ・北秋田」(交流センター内)

問 医療健康課健康推進係 ☎62-6666

### いのちとこころの個別相談

誰にも相談できず、ひとりで悩んでいませんか?つらい気持ちを少しでも話してみませんか。

臨床心理士と民間団体の相談員による個別相談です。個人の秘密は厳守しますので、ご安心ください。

ご本人だけでなく、ご家族・支える方でもご相談ください。相談がある方は、電話予約の上お越しください。

日時 12月26日(金)

13時30分～15時30分

場所 交流センター

問 医療健康課健康推進係 ☎62-6666

### すこやか健康講座

毎日を元気に過ごすために健康講座を開催します。ぜひご参加ください。

日時 令和8年1月14日(水)

13時30分～15時

場所 保健センター

内容 「人生100年時代の足づくり～自分の足で歩き続けるために～」

講師 TUKA代表

足から健康をサポートする専門家 塚本 由香理さん

※バス送迎あり(合川・森吉・阿仁方面、各定員26人)

問 医療健康課健康推進係 ☎62-6666

### 心のふれあい相談員によるサロンへどうぞ

お茶やコーヒーを飲みながら、様々な悩みを語り合いませんか?

▷サロン「お茶っこ」阿仁公民館

日時 12月9日(火) 10時～12時

▷サロン「えがお」前田公民館

日時 12月15日(月) 10時～14時

▷サロン「あんず」交流センター

日時 12月16日(火) 11時～14時

▷サロン「すかっと」森吉公民館

日時 12月19日(金) 10時～14時

▷サロン「梅っこ」合川公民館

日時 12月22日(月) 10時30分～14時

問 医療健康課健康推進係 ☎62-6666

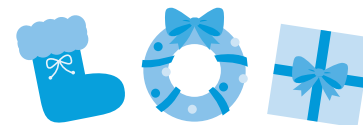



## しごと・試験

### 2025年度 推薦入試を行います



ものづくりのプロを育てる！当校は厚生労働省が設立した国立工科大学校です。修了生は県内の優良企業で活躍しています。

この度令和8年4月に入校する推薦試験を行います。

自己推薦入試 12月13日(土)

社会人自己推薦入試 12月13日(土)

申込方法 Web出願

 秋田職業能力開発短期大学校  
学務援助課 ☎0186-42-5600

### 企業在職者対象の講習

#### ▷エクセル関数講習

期間 令和8年1月29日(木)～30日(金)

場所 鷹巣技術専門学校

時間 8時30分～15時

対象者 企業在職中の方

定員 10人

受講料 無料(テキスト代1,045円)

申込締切 令和8年1月14日(水)

#### ▷一級技能士(建築大工)学科試験 準備講習

期間 令和8年2月4日(水)～5日(木)

場所 鷹巣技術専門学校

時間 9時～16時

対象者 企業在職中の方

定員 10人

受講料 無料

申込締切 令和8年1月21日(水)

#### ▷アーク溶接特別教育(2月)

期間 令和8年2月25日(水)～27日(金)

場所 鷹巣技術専門学校

時間 8時50分～17時15分

対象者 企業在職中の方

定員 20人

受講料 無料(テキスト代1,210円)

申込締切 令和8年1月26日(月)

 鷹巣技術専門学校民間棟  
☎84-8351

### 離職者等対象の講習

#### ▷介護職員初任者研修科(大館会場)

期間 令和8年1月27日(火)

～3月27日(金)

場所 大館市内

時間 9時～16時

対象者 ハローワークへ求職申し込み  
をしている方

定員 15人

受講料 無料(テキスト代別途)

申込締切 令和8年1月5日(月)

#### ▷パソコン初級科(大館会場)

期間 令和8年1月29日(木)

～4月28日(火)

場所 大館市内

時間 9時～15時35分

対象者 ハローワークへ求職申し込み  
をしている方

定員 15人

受講料 無料(テキスト代別途)

申込締切 令和8年1月8日(木)

 鷹巣技術専門学校職員室  
☎62-1626

### 求職者向け職業訓練生の募集

訓練科(定員)

①溶接クラフト科(12人)

②住宅リフォームデザイン科(15人)

※ビジネススキル講習付き。

③電気設備エンジニア科(13人)

※企業実習・ビジネススキル講習付き。

訓練期間

①令和8年2月3日(火)  
～7月30日(木)

②③令和8年2月3日(火)  
～8月28日(金)

時間 9時30分～15時40分

場所 ポリテクセンター秋田(潟上市)

募集締切 12月24日(水)

受講料 無料(テキスト代別途)

応募資格 ハローワークに求職申し込み  
をされた方で、新たな技  
術・技能を身につけて再就  
職を希望される方

 ポリテクセンター秋田  
☎018-873-3178

※毎週木曜日に施設見学会を行って  
います。(雇用保険受給中の方は就  
職活動として認められます)



## イベント

### 第5回 新春書き初め会

日時 令和8年1月17日(土)  
13時～15時40分

(受付12時30分～)

場所 市民ふれあいプラザ  
多目的ホール

対象 市内小中高生・一般

参加費 無料(見学も無料です)

内容

【13時～】・書き初め開始(課題自由)  
＋ミニ色紙

・ほっと息抜きティータイム

【14時30分～】

・大黒禾苑先生の書道パフォーマンス

・参加者全員で筆リレー

・太文字に挑戦！

※参加者にはお茶とお菓子のサービス  
があります。

持ち物 書道用具一式・用紙・敷物  
新聞紙・各自で必要なもの

申込締切 12月26日(金)

※要項・申込書は各公民館にあります。

 北秋田市書道連合会「香風」  
☎090-9532-2743(成田)



## ちゃんとチェック！ 秋田県最低賃金



令和8年3月31日から、80円引き上げられ  
時間額「1,031円」となります。

秋田県最低賃金は、臨時、パート、アルバイト等、県内  
すべての労働者に適用され、労使合意のうえであったとし  
ても、最低賃金額以上の賃金を支払わないことは、**最低賃  
金法違反**となります。

賃金は、精皆勤手当、家族手当、通勤手当、時間外手当、  
賞与等を除いた額が最低賃金額以上でなければなりません。  
月給や日給の場合は、時間額に換算したものが最低賃金  
額以上でなければなりません。

 秋田労働局賃金室 ☎018-883-4266

## お知らせ

### 令和7年度 北秋田市民意識調査の実施

「第二次北秋田市総合計画」に基づく  
各種施策や事業の進捗状況を踏まえて、  
より実効性の高いものを目指すために、  
市民の意識や行動実態を把握する「北  
秋田市民意識調査」を毎年実施してい  
ます。

今年度も下記のとおり実施しますの  
で、調査票が届いた方は回答にご協力  
をお願いします。

実施期間(予定)

12月22日(月)～令和8年1月9日(金)  
※調査票は、22日以前に届く場合があ  
ります。

調査対象 市内に居住する18歳以上  
75歳以下の男女1,000人  
※お手元に調査票が届いた方のみ回答  
のご協力をお願いします。

調査方法 無記名調査

回答形式 Webフォームまたは調査  
票(紙)にて

※対象者の方には郵送で調査票を送付  
します。

結果の公表(予定)

令和8年3月以降に市ホームページに  
て公表

 総合政策課政策係 ☎62-6606

### 令和8年度(中間年) 入札参加資格審査のお知らせ

入札参加資格審査(業者登録申請)の  
申請受付を下記の要領で行います。

申請区分 建設工事

測量・建設コンサル等

物品調達および役務提供等

提出書類

市指定の様式により提出ください

※様式は、市ホームページからダウン  
ロードできます。

受付期間

令和8年1月13日(火)～2月20日(金)  
(土日祝日は除く)

有効期間

令和8年4月1日～令和9年3月31日  
(1年間)

提出方法

▶電子申請で提出してください。電子  
申請のほか、書面の持参・郵送でも受  
付け付けます。

▶持参・郵送の場合は、建設、コンサル、  
物品および役務ごとにひもで綴り、  
提出してください。

▶郵送の場合は、角2型封筒に入れて  
送付してください。(ファイル不可)

▶受付印が必要な場合は、受付受領用紙  
(任意)と切手を貼った返信用封筒また  
は受領用はがきを同封してください。

申請受付場所 財政課財政係

 財政課財政係 ☎62-6607

## 指定管理者募集中!!

下記の観光施設について、管理運営を効果的かつ効率的に行うため、  
地方自治法第244条の2第3項に基づき、指定管理者を募集します。

### 【指定管理者募集施設および指定管理期間】

①クウインズ森吉 ②コンベンションホール四季美館

→いずれも令和8年4月1日～令和11年3月31日(3年間)

### 【申請資格】

主たる事務所を日本国内に有し、指定管理開始時点で関連する許認可の  
取得ができる法人またはその他の団体

【問い合わせ・申し込み先】 観光課森吉山推進室 ☎84-8105

### 【応募締切】

## 12月17日(水)

募集内容や手続  
の詳細はこちら

CHECK





## お知らせ

### 「ECOコン」の最終審査を実施します



県では、大学生等の若者を対象に企業が抱える環境問題の解決策を考え実践する「ECOコン」を実施しています。学生のアイデアの最終審査を公開実施しますので、ご来場をお待ちしています。

詳細は二次元バーコードよりご覧ください。

日時 12月23日(火) 14時～  
場所 さきがけホール  
(秋田市山王臨海町1-1)

☎ 秋田県温暖化対策課  
☎018-860-1560

### 「国の教育ローン」(日本政策金融公庫)のご案内



高校、大学等への入学時・在学中にかかる費用を対象とした公的な融資制度です。

融資額 子ども1人あたり**350万円以内**  
金利 年3.15%(固定金利)

※「母子家庭」「父子家庭」「交通遺児家庭」「世帯年収200万円(所得132万円)以内の方」または「子ども3人以上の世帯かつ世帯年収500万円(所得356万円)以内の方」は**年2.75%**。(令和7年11月1日現在)

返済期間 **20年以内**

用途 入学金・授業料・教科書代・塾代・自宅外通学に必要な住居費用等

返済方法 毎月元利均等返済

※ボーナス時増額返済も可。

※詳細は「国の教育ローン」で検索、または二次元バーコード、下記コールセンターまでお問い合わせください。

☎ 教育ローンコールセンター  
☎0570-008656(ナビダイヤル)  
☎03-5321-8656



### 「農業所得者向けの決算説明会」開催します

令和7年分の所得税の確定申告に当たり、大館税務署では農業所得者向けの決算説明会を開催します。(事前予約制)

日時 12月18日(木)

①午前の部:10時～12時  
②午後の部:13時30分～15時30分

場所 大館市中央公民館

定員 ①②いずれも30人

申込締切 12月15日(月) 16時

※大館市中央公民館の駐車場は利用台数に限りがありますので、公共交通機関をご利用ください。

☎ 大館税務署個人課税第1部門  
☎0186-42-1836

### 秋田働き方改革推進支援センター 大館市出張相談室

人事・労務、就業規則、雇用関係助成金に関することなどについて、社会保険労務士が無料でご相談に応じます。

日時 令和8年1月21日(水)  
13時30分～16時30分

場所 大館市役所 1階103会議室  
※事前予約制。相談日の前日までに、下記へお申し込みください。

☎ 秋田働き方改革推進支援センター  
☎0120-695-783

### 国が設置した無料経営相談所「秋田県よろず支援拠点」



原材料高騰や人件費増加に悩む中小企業の皆様へ。秋田県よろず支援拠点では、経営改善・資金繰り・販路開拓など幅広い課題に専門家が丁寧に対応します。お気軽にご利用ください。

日時 平日9時～17時

場所 秋田市など県内6か所  
オンライン対応

対象 中小企業の経営者や創業予定者  
申込方法 ホームページ申込  
※二次元バーコードより申込フォームにつながります。

☎ 秋田県よろず支援拠点  
☎018-860-5606

### 弁護士による無料法律相談会

日時 12月25日(木)  
10時15分～14時30分

場所 市民ふれあいプラザ

定員 7組(1組30分)

対象 北秋田市民

相談料 無料

受付開始 12月5日(金) 10時～  
※定員に達し次第、締め切ります。

☎ 北秋田市社会福祉協議会  
☎69-8025

### 放送大学入学生募集

放送大学はテレビ・インターネットで授業を行う通信制の大学です。働きながら大学を卒業したい、学びを楽しみたいなど、様々な目的で、幅広い世代の方が学んでいます。

ただいま**2026年4月入学生**を募集しています。詳しい資料を送付しますので、お気軽にお問い合わせください。

募集学生の種類

▶ **教養学部**

①科目履修生  
(6ヶ月在学し、希望する科目を履修)

②選科履修生  
(1年間在学し、希望する科目を履修)

③全科履修生  
(4年以上在学し、卒業を目指す)

▶ **大学院**

①修士科目生  
(6ヶ月在学し、希望する科目を履修)

②修士選科生  
(1年間在学し、希望する科目を履修)

出願締切 第1回:2月27日(金)  
第2回:3月16日(月)

※インターネット出願も受け付けています。

☎ 放送大学秋田学習センター  
☎018-831-1997

**税**の納期限  
**12月25日**

固定資産税 第4期  
国民健康保険税 第6期

## リチウムイオン電池火災 にご注意ください！

### 火災を防ぐポイント

- ▶製品に衝撃を与えない。むやみに分解しない。
- ▶整理整頓された場所で充電する。
- ▶製造業者が指定する充電器やバッテリーを使用する。
- ▶充電中熱くなるなど異常がある場合は使用をやめる。
- ▶熱のこもりやすい場所での使用を控える。
- ▶万が一の場合に備え、不燃性のケースに収納する。

### 廃棄する際のポイント

- ▶膨張しているリチウムイオン電池は、生活環境課環境推進係および各地区の窓口センターで回収しています。
- ▶廃棄する前に、なるべく電池を使い切りましょう。



☎ 北秋田市消防本部予防課 ☎62-1119

## 冬期間の水道凍結にご注意を！

### 凍結の防止策について

- ・水道管・じゃ口を保温しましょう。
- ①じゃ口を開けて、水抜き栓をしっかりと閉めましょう。
- ②水抜き栓(ハンドル式)は「半開」の状態では地下に水が漏れてしまい、その分水道料金も発生してしまいます。
- ③必ずじゃ口は「開」、水抜き栓は「全閉」の状態にしてください。

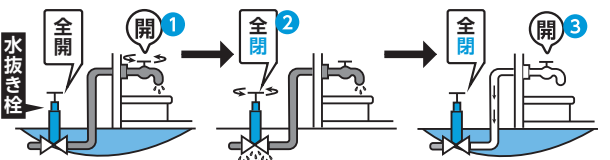

**冬期間使用されない方は中止(閉栓)の連絡を**  
水道管やボイラーが凍結破損し漏水してしまうと、修理費用だけでなく、水道料金も高額になってしまうことがあります。冬期間使用されない場合は中止(閉栓)の連絡をしてください。

**給湯器・温水器・受水槽等の保守管理を**  
定期的にメンテナンスを行うなど自主的な保守管理をお願いします。

☎ 水道お客様センター ☎67-6052

## ストーブからの火災を防ごう！

- ▶カーテンや洗濯物などがストーブに触れて、火災になることがあります。
- ▶燃えやすい物の近くでは、ストーブを使用してはいけません。また、必ず火を消してから、給油してください。



### 石油ストーブ等を使用する前の5つのチェックポイント

- ①ほこりがたまっていれば取り除く。
- ②対震自動消火装置が正しく作動することを確認する。さらに、石油ストーブの場合は、燃焼筒が正しく取り付けられていることを確認する。
- ③燃料は新しい灯油を使い、昨シーズンの灯油は使わない。ガソリンの誤給油を防ぐための対策を徹底する。
- ④カートリッジタンクの給油口蓋が確実に閉まっていること、漏れがないことを確認する。
- ⑤機器と周囲の壁や可燃物との十分な距離が確保できていることを確認する。

☎ 北秋田市消防本部予防課 ☎62-1119

## 家屋の全部または家屋の一部を取り壊したら届出が必要です

家屋に対する固定資産税は毎年1月1日現在に存在するものに課税されます。年の途中で取り壊した家屋については翌年度から課税されません。届け出がないと取り壊しの確認ができず、翌年度以降も課税されていることがあります。

### 【登記家屋を滅失した場合】

法務局への滅失登記が必要です。滅失登記が年内に完了しない場合等は税務課へ「家屋滅失届」の提出が必要です。

### 【未登記家屋を滅失した場合】

床面積の大小にかかわらず、必ず税務課へ「家屋滅失届」の提出が必要です。

### 住宅用地に対する課税標準の特例

住宅が建っている土地(住宅用地)には課税標準の軽減の特例措置が適用されますが、住宅を全て取り壊した場合には特例措置が適用外となります。

☎ 税務課市税係 ☎62-1116



ご誕生おめでとう  
ございます

お二人の前途を  
祝福します



～ぽんいっ～

次の方からご寄附をいただきました。ありがとうございました。

NPO法人あきた白神の森倶楽部、理事長の見上岳也様、事務局長の  
武田英文様より、小学校および義務教育学校の総合的な学習や社会科、  
理科等の学習のため、冊子「森ってどうして大事なの」を500冊。

次の方からご寄附をいただきました。ありがとうございました。

音楽クリエーター日景健貴様より、児童生徒の豊かな人間性の涵養  
のため「CDアルバム」を11枚。

☎ 学校教育課学校教育係 ☎62-6617

おくやみ申し上げます

☎ 市民課市民係 ☎62-1114

畠山 トミエ さん（96歳）前山	松尾 武夫 さん（92歳）太田	長谷川 京子 さん（78歳）川向
木村 キエ さん（96歳）深関	齊藤 公一 さん（68歳）太田	田中 テツ さん（99歳）米内沢駅前
大川 アキ さん（93歳）深関	佐藤 シエ子 さん（78歳）小森	相馬 豊吉 さん（90歳）本城上
津谷 キミ さん（100歳）坊沢羽立	中嶋 巖 さん（78歳）上野	武石 健治 さん（89歳）根小屋
館山 巖 さん（93歳）坊沢大町	佐藤 榮 さん（94歳）堂ヶ岱	工藤 恒雄 さん（87歳）寄延
高橋 米藏 さん（86歳）綴子上町	中嶋 ハルエ さん（97歳）小ヶ田	片岡 タキ さん（96歳）浦田
佐藤 忠孝 さん（89歳）田子ヶ沢	関 博保 さん（72歳）上杉	奥山 輝子 さん（88歳）大淵
辻 勝郎 さん（83歳）前野	柴田 良悦 さん（68歳）合川	吉田 茂市 さん（87歳）惣内
金澤 正美 さん（76歳）掛泥	佐藤 政治 さん（72歳）松ヶ丘	魚住 京 さん（97歳）下新町
小塚 雅行 さん（70歳）元町	菅原 フヂエ さん（90歳）松ヶ丘	鈴木 キクエ さん（101歳）畑町東裏
白沢 栄一 さん（84歳）材木町	鈴木 ツヤ さん（95歳）鎌沢	武田 栄一 さん（86歳）萱草
吉田 ツヨノ さん（90歳）細田	佐藤 秀逸 さん（80歳）東根田	武田 カチ子 さん（85歳）萱草
奥山 義行 さん（82歳）舟見町	畠山 久子 さん（85歳）木戸石	佐藤 多美子 さん（83歳）比立内



市営住宅入居者募集

南鷹巣団地 … 鷹巣字平崎上岱13-2

簡易耐火2階6戸建3LDK 月額12,100円～20,400円★

胡桃館団地 … 綴子字胡桃館2

簡易耐火2階6戸建3LDK 月額16,200円～37,200円★

高野尻団地 … 綴子字高野尻90-2

木造平屋建1戸建3LDK 月額22,800円～52,400円★

木造平屋建1戸建3LDK 月額23,300円～53,500円★

田ノ沢団地 … 川井字五郎左エ門田ノ沢1

… 川井字鳥屋沢40-25

木造平屋建4戸建1LDK 月額11,900円～27,400円

木造2階6戸建2LDK 月額17,600円～40,400円★

（共益費400円）

松ヶ丘団地 … 川井字松石殿1-254

木造平屋建1戸建3DK 月額12,900円～29,600円★

松山町団地 … 米内沢字ラツコ沢77-1

木造2階1戸建3LDK 月額21,300円～40,200円★

御嶽団地 … 本城字上悪戸31-1（単身入居可能です）

木造平屋建2戸建2LDK 月額17,200円～38,500円（3戸募集）

伊勢ノ森団地 … 米内沢字伊勢ノ森37-18

木造2階1戸建3LDK 月額21,900円～50,300円★

上新町団地 … 阿仁水無字上新町東裏17-1

木造2階2戸建3LDK 月額16,300円～34,900円★

畑町団地 … 阿仁水無字畑町東裏147

木造平屋4戸建2LDK 月額22,100円～50,800円

木造平屋4戸建3LDK 月額25,000円～57,600円★

（共益費200円）

サンコーボラスなかない住宅 … 鷹巣字東中岱51-1

鉄筋コンクリート造5階建3DK 月額39,400円（3戸募集）

（共益費800円、駐車場使用料1,400円/台）

上野住宅 … 米内沢字桐木岱311-1

木造平屋建6戸建1LDK 月額8,700円～20,100円

上杉団地（特定公共賃貸住宅） … 上杉字上屋布岱61番地47

木造2階建1戸建3LDK 月額47,000円～80,000円★

※★印の住宅は単身入居できません。



各住宅の設備等については、市のホームページをご覧になるか、  
お問い合わせください。（現地案内も行っています）

【入居資格】 収入基準が月額158,000円以下であること（サンコーボ  
ラスなかない住宅にあっては487,000円以下、特定公共賃貸住宅に  
あっては158,000円超487,000円以下）／住宅に困窮していることが  
明らかなこと／市税等を滞納していないこと／申込者および同居予定  
者が暴力団員でないこと

【敷金】 家賃の3か月分（退去時までの預り金）

【募集期間】 12月1日（月）～10日（水）※土日祝日除く。

【申込先】 建設課（森吉）／生活環境課（鷹巣）／

合川総合窓口センター／阿仁総合窓口センター

【現地案内】 ご希望の方は希望日の前日までに電話等でお申し込みい  
ただき、当日は希望住宅地に直接お越しください。※土日祝日除く。

☎ 建設課都市計画住宅係 ☎72-5246

夜間当番医（夜間診療）日程表

（診療時間 18:30～21:00）

日	曜	医療機関名	電話番号
1	月	奈良 医 院	62-1146
2	火	米 内 沢 診 療 所	72-4501
3	水	あじみね内 科 医 院	67-7035
4	木	たむら内科クリニック	63-2700
5	金	北 秋 田 市 民 病 院	62-7001
6	土	北 秋 田 市 民 病 院	62-7001
7	日	北 秋 田 市 民 病 院	62-7001
8	月	う え だ ク リ ニ ッ ク	60-1055
9	火	阿 仁 診 療 所	82-2351
10	水	国民健康保険合川診療所	78-3161
11	木	遠 藤 ク リ ニ ッ ク	63-0515
12	金	北 秋 田 市 民 病 院	62-7001
13	土	北 秋 田 市 民 病 院	62-7001
14	日	北 秋 田 市 民 病 院	62-7001
15	月	近 藤 医 院	62-1155
16	火	たむら内科クリニック	63-2700
17	水	あじみね内 科 医 院	67-7035
18	木	奈 良 医 院	62-1146
19	金	北 秋 田 市 民 病 院	62-7001
20	土	北 秋 田 市 民 病 院	62-7001
21	日	北 秋 田 市 民 病 院	62-7001
22	月	遠 藤 ク リ ニ ッ ク	63-0515
23	火	う え だ ク リ ニ ッ ク	60-1055
24	水	北 秋 田 市 民 病 院	62-7001
25	木	北 秋 田 市 民 病 院	62-7001
26	金	児 玉 内 科 ク リ ニ ッ ク	69-7311
27	土	北 秋 田 市 民 病 院	62-7001
28	日	北 秋 田 市 民 病 院	62-7001
29	月	北 秋 田 市 民 病 院	62-7001
30	火	北 秋 田 市 民 病 院	62-7001
31	水	北 秋 田 市 民 病 院	62-7001

【北秋田市民病院 休診日】

▷形成外科＝12月29日（月）

▷眼科 ＝12月29日（月）

▷全科 ＝12月30日（火）～令和8年1月4日（日）

※救急外来は診察しています。

☎ 北秋田市民病院 ☎62-7001

【市長交際費（10月）】

▷慶弔費 0円（0件）▷会費 22,000円（4件）

▷その他 0円（0件）▷合計 22,000円（4件）

※交際費は市長代理で副市長等が出席している分も含んでいます。



# 年末年始のご案内

年末年始の市役所および関連施設の休業（休館）日は次のとおりです。 休が休業日

施設の名称等	12月							1月				
	25日 (木)	26日 (金)	27日 (土)	28日 (日)	29日 (月)	30日 (火)	31日 (水)	1日 (木)	2日 (金)	3日 (土)	4日 (日)	5日 (月)
市役所各庁舎			休	休	休	休	休	休	休	休	休	
市民ふれあいプラザ(★20時まで開館します)					★	★	★	★	★	★		
ねまーる広場(△は一時預かりのみ休み)					△	△	休	休	休	△		
文化会館／交流センター／みちのこ子供風土記館					休	休	休	休	休	休		
各公民館／鷹巣・森吉図書館／阿仁・合川公民館図書室					休	休	休	休	休	休		
伊勢堂岱縄文館					休	休	休	休	休	休		休
浜辺の歌音楽館					休	休	休	休	休	休		休
各体育館／市民プール					休	休	休	休	休	休		
北秋田市民病院						休	休	休	休	休	休	
大太鼓の館							休	休				
四季美術館／湯の岱温泉								休				
阿仁伝承館・異人館					休	休	休	休	休	休		休
クリーンリサイクルセンター				休			休	休	休	休	休	
長下処理場(搬入は16時まで)				休	休	休	休	休	休	休		
鷹巣斎場・清幸苑					休						休	

※し尿汲み取り業者での受付は12月22日(月)までとなりますので、お間違えないようにお願いします。

## 第21回「北秋田市美術展覧会」作品募集中!

会期 令和8年2月6日(金)～8日(日) 9時～17時(8日は15時まで)

会場 市民ふれあいプラザ 多目的ホール (入場無料)

部門 日本画・洋画・書道・工芸・写真

出品資格 北秋田市、小阿仁村、大館市、鹿角市、小坂町、能代市、山本郡の在住で高校生以上の方

作品規格 1部門1人2点以内で未発表のものに限ります

日本画・洋画 (50号以内額装) / 書道 (連おち以内の軸装・額装で釈文を付ける) / 写真 (四つ切・W四つ切は額装)

デジタル仕上げの場合A4・A3ノビ (加工は不可) / 工芸 (特に定めなし)

出品料 搬入当日納入：一般1部門 1点2,000円/2点3,000円 (北秋田市芸術文化協会加入者 1点1,500円/2点2,500円)

※高校生は1部門2点まで無料。

応募方法 申込用紙に記入し、2月3日(火)13時～16時まで市民ふれあいプラザまで作品とともに提出

※申込用紙は、市民ふれあいプラザ、合川公民館、森吉公民館、阿仁公民館、県北地区各芸術文化協会事務局にあります。

※展示後の作品の搬出は、2月8日(日)15時～16時までの間に行ってください。(厳守)

☎ 北秋田市芸術文化協会 ☎090-4043-8513(事務局:藤原)

●常勤・パート・時短勤務など  
希望に応じて要相談

●年齢不問・残業なし・  
福利厚生充実

## 看護師募集

看護師・准看護師…1名

詳細につきましては、ハローワーク又は当院にご連絡ください。

医療法人 豊知会

## たむら内科クリニック

北秋田市栄字中綱116の1 ☎ 0186-63-2700

# PROTERIAL

「私たちの生活に欠かせない自動車、  
携帯電話等の部品の製造会社」

## 株式会社 プロテリアル金属 北日本工場

〒018-4231 秋田県北秋田市上杉字金沢178番712  
TEL: 0186-78-4189 FAX: 0186-78-4192

広告

北秋田市

## おもてなし宿泊支援事業

冬のお得なキャンペーンが始まります!市内の  
宿泊施設に泊まると「地域限定クーポン券」プレゼント!

**期間** 12月1日(月)から令和8年3月5日(木)宿泊分まで

**対象** 事業対象宿泊施設へ期間内に宿泊した方  
(最大3連泊まで適用可)

**内容** 1人あたり1泊の宿泊料金(消費税・入湯税込)

①8,000円以上の宿泊プランをご利用の方には  
地域限定クーポン券 **3,000** 円プレゼント!

②4,000円以上8,000円未満の宿泊プランをご利用の方には  
地域限定クーポン券 **2,000** 円プレゼント!

※クーポンの使用期限は、チェックイン日からチェックアウト日まで。

**ご利用方法**

- 宿泊施設で「おもてなし宿泊支援事業」の適用を希望する旨を伝える
- 宿泊施設から渡される手続き用紙に、利用者の氏名と住所(市区町村名)等を記入
- 本人確認書類(運転免許証、健康保険証、マイナンバーカードなど)を提示

※施設ごとに予算上限へ到達次第終了となります。

※対象宿泊施設や事業の詳細等は、上記二次元バーコードよりご確認ください。

☎ 観光課観光振興係 ☎62-5370

## 森吉山阿仁スキー場

《営業予定期間》

# 12月6日(土)～3月29日(日)

《営業時間》

# 8時45分～16時

※4月…土日祝日も営業予定。  
※4月以降は雪がなくなり次第終了となる場合があります。

《ゴンドラ料金》

	大人	小学生
往復	2,000円	900円
片道	1,400円	600円

△阿仁スキー場HP △森吉山シャトル予約

《リフト・ゴンドラ共通券》

	大人	シニア	小学生
1日券	4,500円	3,500円	2,000円
5時間券	4,000円	3,000円	1,500円
3時間券	3,500円	2,700円	1,300円
リフト1回券	500円		

※4月以降の1日券：大人3,500円/シニア2,700円/小学生1,300円

☎ 森吉山阿仁スキー場 ☎82-3311

## 令和7年度 第4回「あきた就職フェア」開催

県では、秋田県への移住・就職希望者等を対象とするイベント「あきた就職フェア」を開催します。

当日は、県内企業・市町村・業界団体等が出展するほか、就職相談・移住相談等ブースも設置します。

**日 時** 12月29日(月)11時30分～15時 **場 所** 秋田拠点センター アルヴェ 1階きらめき広場

**内 容** 県内企業や市町村等と県内就職・移住を希望する方との面談  
※社会人・学生、県外在住・県内在住問わず。

**対 象** 秋田県への就業・移住を検討している方、関心がある方、およびそのご家族・知人等  
※社会人・学生、県外在住・県内在住問わず。

☎ 公益財団法人秋田県ふるさと定住機構 ☎018-826-1731

桃 豚 ももた スタッフ

# 正社員募集

【募集概要】

- 勤 務 地／北秋田市内
- 勤務時間／8:30～16:30(7時間勤務)  
(内、休憩時間:1時間)
- 休 日／シフト制 ※月22日勤務  
年間111日、他に有休・慶弔休暇制度あり

◆短時間勤務制度導入!

◆フレキシブル出退勤制度導入!  
お気軽にご相談下さい。

◆未経験者も安心!  
研修プログラムあり。

◆福利厚生制度も充実!

私たちの仕事は「美味しい桃豚」を消費者へ届けること!

未経験者・女性の方も安心して働けます!

★求人票公開中。 ※詳しくはハローワークへお問い合わせください。

業務内容、採用に関する詳しいお問い合わせは

## 株式会社ポークランド

鹿角郡小坂町小坂字坂ノ影45番地2

業務部 TEL0186-29-4000まで  
お気軽にお問い合わせください。

ポークランドグループ  
ホームページ



住宅や土地のご相談は  
サンワホームへ!

新築  
リフォーム  
買取・仲介

空き家相談  
リノベーション  
不動産

空家相談士がおります! /  
空家相談所

例えば  
2階を解体し平家へ。  
1階を減築し、  
カーポートの設置。  
など  
住替え・建替え・リフォーム  
スピード施行、新築、中古  
住宅、リフォーム・リノベ  
ーション、賃貸まで

今よりも幸せになるための家づくり  
有限会社 **サンワホーム**  
〒0186-72-4267 〒018-4301  
北秋田市米内沢字大野岱140-2  
●建設工事業-秋田県知事許可(般-6)第80756号 ●宅地建物取引業-秋田県知事(3)第2079号  
●二級建築士事務所 秋田県知事登録24-10B-0852

ほく ろく しん ぶん  
**北鹿新聞**

愛読者  
大募集

新規・再購読  
大歓迎!!

月ぎめ購読料  
**2,800円** (税込)

お申し込みは今すぐ電話やネットから  
北鹿新聞社・事業販売課  
☎0186-49-1466  
https://www.hokuroku.co.jp

株式会社 北鹿新聞社  
本社／〒017-0895 秋田県大館市字長倉79番地  
Tel.0186-49-1255(代表)

出張買取もわかば

出張費無料 安心の地元店 スケジュールの調整がしやすい

遺品整理 生前整理

遺品整理士  
藤田 龍(能代市出身)  
認定第IS28027号

こんなお悩み  
ごいませんか?  
●遺された物の価値が  
分からない  
●今後の為に身の回りを  
整理したい  
●品物が多くどうすれば  
良いかわからない

貴金属をはじめ幅広い品目を買取りしています  
遺品整理士資格を持つスタッフが無料相談を受付けております

わかば北秋田イオンタウン鷹巣店  
〒018-3302 北秋田市栄字中綱31-1  
イオンタウン鷹巣店内 水曜定休 出張買取  
☎070-3106-6779  
株式会社藤田販売「古物許可証 第231170000899号」

朝の時間を有効活用!  
新聞配達  
スタッフ募集!

年齢不問  
未経験OK!

働く時間はあなた次第! 鷹巣・合川・米内沢・田代エリア  
早朝サクッと1時間でもOK! 長くても3時半!  
配達エリアと時間はご相談ください!

(株)北の杜新聞センター  
〒018-3331 北秋田市鷹巣字本屋敷104-6  
お問合せ ☎0186-63-0888  
お問合せはハローワークが当社までご連絡ください