登録番号：　０７－０４	北秋田市綴子字胡桃館3-29

取　引　形　態	売買	価格	¥1,000,000
敷　地　面　積	208.93㎡	写　　真	

建　物　概　要		
建　築　年　月	昭和37年1月	
面　　積	1階	74.02㎡
	2階	36.43㎡
	合計	102.7㎡
構　　造	木造亜鉛メッキ鋼板葺2階建	
補修の要否	多少の補修必要	
補修の費用	入居者負担	
空き家となった時期	令和5年11月	
設　備　状　況	電　気：引き込み済み	
	ガ　ス：プロパンガス	
	風　呂：電気	
	水　道：上水道	
	下水道：公共下水道	
	トイレ：水洗（洋式）	
	車　庫：無し	
	庭：有り　　物置：有り	
交　　通	綴子小学校まで　3.2km	
	鷹巣中学校まで　450m	
	バス停「田中」まで　650m	
	近くのスーパーまで　2.1km	
	北秋田市民病院まで　8.7km	
特記事項	家財道具については、成約後処分予定ですが、希望があれば現状のまま引き渡します。	

平　面　図

1階　平面図 S:1/100

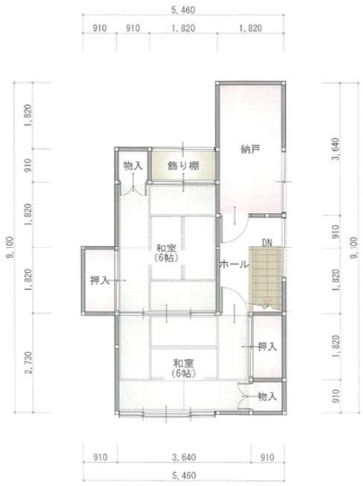

2階　平面図 S:1/100