

Kitaakita

広報きたあきた

6

2023

Jun

No.267

【今月の表紙】清鷹小学校運動会
5月13日(土)に同校グラウンドで開催されました。
汗ばむ陽気の青空のもと、観客による大歓声のなかで子どもたちは楽しそうに練習の成果を発揮していました。

【お知らせ】

必ずご確認ください(→P2)

子育て世帯生活支援特別給付金

電力・ガス・食料品等価格高騰

重点支援給付金

生後91日を過ぎた飼い犬への注射は義務です!(→P4~5)

狂犬病予防注射巡回接種

一人ひとりの意識が環境保全に繋がります(→P12)

6月は環境月間です!

市内3人の方が受章されました(→P15)

令和5年 春の叙勲褒章

 北秋田市 住民が主役の“もり”のまち
市HP <https://www.city.kitaakita.akita.jp>



秋田県北秋田市

kitaakita_city





北秋田市では
子育てしやすいまちづくりを
目指しています♪

いげた ようこ
講師 **井桁 容子** 先生

講師プロフィール
非営利団体コドモノミカタ代表理事。
小学館「めばえ」連載、NHK Eテレ「すくすく子育て」「まいにちすくすく」出演、「いないいないばあっ!」監修など多方面で活躍中。

子育て応援講演会

井桁容子氏講演会

まなざしが保育を高める

子ども・保護者・保育者の共育を目標として

0歳から3歳までの大切な時期をどう過ごすしていくのか、一緒に考えてみませんか。

入場無料
申込不要

2023年
6月18日 日

10時~11時30分 (開場 9時30分)

北秋田市民ふれあいプラザ 多目的ホール

☎ こども課こども応援係 ☎62-6638

**令和5年6月分以降の児童手当
(特例給付)の支給について**

令和5年6月分以降の児童手当(特例給付)の額は、市で所得および世帯の現況を台帳等で確認し決定します。台帳等で確認できない方には「現況届」を6月上旬に送付しますので、下記の期限までに必ずご提出ください。

また、市で現況を確認した結果「特例給付」受給者のうち所得上限を超える方は、特例給付が支給されなくなりますのでご了承ください。

【提出期限】 6月30日(金)必着

【提出場所】 こども課こども応援係
合川/森吉/阿仁総合窓口センター
前田/大阿仁出張所

※ご不明な点があれば下記までお問い合わせください。
☎ こども課こども応援係 ☎62-6638

<子ども家庭総合支援拠点>
子どものこと、なんでもご相談ください

子どもの成長や
発達が心配...

子どもが学校を
休みがち...

ひとり親の制度が
知りたい...

近所に心配な
家庭がある...

すべての子どもたちとその家庭や妊産婦を対象に、家庭相談員等がさまざまな相談に対応しています。相談内容に応じて関係機関と連携し、適切な支援につなげていきますので、お気軽にご相談ください。

☎ こども課子育てあんしん係 ☎84-8778

2種類の給付金をお知らせします 受給には手続きが必要です ※一部を除く

物価高騰の影響を特に受ける低所得の子育て世帯の皆さまへ

① 子育て世帯生活支援特別給付金

ひとり親世帯	ひとり親世帯以外
① 令和5年3月分の児童扶養手当の支給を受けている方 (18歳以上のお子さんがある方も含みます)	④ 令和4年度中に「低所得の子育て世帯に対する子育て世帯生活支援特別給付金(ひとり親世帯以外の低所得の子育て世帯分)」を受給した方 (18歳以上のお子さんがある方も含みます)
①④の方は申請は不要です。手当振込口座、または前回の振込口座へ5月30日付けで支給済みです。	
② 公的年金等を受給していることにより、令和5年3月分の児童扶養手当の支給を受けていない方	⑤ 平成17年4月2日から令和6年2月29日(※)までの間に出生した児童を養育する方で、食費等の物価高騰の影響を受けて家計が急変し、住民税均等割が非課税相当の収入となった方 ※特別児童扶養手当を受給している場合は、平成15年4月2日以降に出生したお子さんが対象です。
③ 令和5年3月分の児童扶養手当は受給していないが、食費等の物価高騰の影響を受けて家計が急変し、収入が児童扶養手当を受給している方と同じ水準にある方	
②③⑤の方は申請が必要です。申請書は市ホームページまたはこども応援係にあります。 申請期限 令和6年2月29日(木) <small>※ただし、⑤のうち出生などで3月分の児童手当等を新たに受給する方は令和6年3月15日(金)までが期限です。</small>	
<p>児童1人あたり 5万円を給付します</p> <p>☎ こども課こども応援係 ☎62-6638</p> 	

令和5年6月1日時点で北秋田市に住民登録のある
住民税均等割非課税世帯、令和5年1~9月までに家計急変のあった世帯の皆さまへ

② 電力・ガス・食料品等価格高騰重点支援給付金

住民税非課税世帯	家計急変世帯
世帯全員が令和5年度「住民税均等割が非課税」の世帯 ※世帯全員が住民税が課税されている方の扶養家族である場合は給付金の対象外となります。	予期せず家計が急変したことで、世帯員全員が「住民税非課税相当」の収入となった世帯 収入減少の対象期間 令和5年1~9月
対象世帯には確認書が届きます。必要事項を記入して提出してください。	
申請期限 令和5年10月2日(月) <small>※以下の世帯は、別途申請が必要な場合があります。</small> ・令和5年1月2日以降に転入した方がいる世帯 ・令和5年度住民税が未申告の方がいる世帯 等	
<p style="text-align: right;">福祉課窓口へご相談ください</p> <p style="text-align: right;">申請期限 令和5年10月2日(月)</p> <p style="text-align: right; font-size: small;">※収入が減少することがあらかじめ明らかでない月の収入減少により給付を申請した場合、不正受給(詐欺罪)に問われる場合があります。</p>	
<p>1世帯あたり 3万円を給付します</p> <p>☎ 福祉課地域障がい福祉係 ☎62-6637</p> 	

春の狂犬病予防注射 巡回スケジュール

犬の飼い主は、飼い犬の登録と生後91日を過ぎた飼い犬に狂犬病予防注射を毎年1回6月までに接種させることが、狂犬病予防法により義務づけられています。

狂犬病予防注射・済票交付手数料 3,500円/頭

愛犬手帳と巡回案内ハガキを持参してください。
新しく犬を飼った場合は登録が必要です。(犬の登録手数料：3,000円)
会場で登録をされる方は、事前に申請書をご記入のうえお越しください。
お釣りが出ないようにご準備ください。



▲申請書ダウンロード

李岱	9:20~9:35	李岱研修施設前
東根田	9:40~9:45	東根田多目的集会施設前
西根田	9:50~10:00	西根田生活改善センター前
大内沢	10:05~10:10	大内沢児童館前
三里	10:15~10:20	三里担い手センター前
摩当	10:25~10:30	摩当活性化施設前
三木田	10:35~10:40	三木田多目的集会施設前
鎌沢	10:45~10:55	鎌沢児童館前
雪田	11:05~11:10	雪田多目的集会施設前
芹沢	11:15~11:20	芹沢集会施設前
全町	11:25~11:35	市役所合川庁舎前

沢口	11:20~11:25	四渡会館前
	11:30~11:35	黎明舎前
	11:40~11:45	小森会館前
	13:00~13:05	中屋敷自治会館前
	13:10~13:15	旧脇神自治会館前
	13:20~13:25	上野児童遊園地
	13:30~13:35	藤株自治会館前
南鷹巣	13:40~13:45	南鷹巣保育園向かい
	13:50~13:55	南鷹巣交流センター前
	14:00~14:10	舟場自治会館前
沢口	14:15~14:20	川口自治会館前
	14:25~14:30	小ヶ田生活改善センター前

■ 阿仁地区 6月22日(木) ☎ 阿仁総合窓口センター ☎82-2111

向岱	8:35~8:40	有限会社ヤマグチ様前
荒瀬	8:45~8:50	荒瀬コミュニティーセンター前
萱草	8:55~9:00	越前谷商店様前
伏影	9:05~9:10	伏影児童館前
根子	9:15~9:20	根子児童館前
鳥坂	9:25~9:30	鳥坂集会所前
幸屋	9:40~9:45	幸屋児童館前
新中	9:50~9:55	もろび苑入口付近
比立内	10:00~10:05	比立内郵便局様前
	10:10~10:15	松橋卓治様宅前
幸屋渡	10:20~10:25	大阿仁環境改善センター駐車場
	10:30~10:35	幸屋渡児童館前
長畑	10:40~10:45	長畑児童館前
小倉岱	10:50~10:55	小倉児童館前
榎木沢	11:00~11:05	榎木沢集会所前
戸島内	11:10~11:15	柴田商店様向かい
中村	11:20~11:25	中村地区コミュニティセンター駐車場
打当内	11:30~11:35	泉良一様宅前
打当	11:40~11:45	打当温泉旧館前

■ 鷹巣 6月15日(木)

鷹巣	9:00~9:20	旧北星ボウル駐車場
	9:30~9:45	北秋田保健所(地域振興局)前
	9:55~10:10	北秋田市交流センター前
	10:15~10:25	伊勢町児童会館前
全町	10:30~10:50	市役所本庁舎裏駐車場

■ 合川地区 6月19日(月) ☎ 合川総合窓口センター ☎78-2100

下杉	8:50~9:00	下杉集会施設前
上杉	9:05~9:10	旧合川東小学校前
	9:15~9:25	上杉あいターミナル前
道城	9:30~9:35	小林コト子様宅となり
桃栄	9:40~9:45	桃栄多目的集会施設前
梅栄	9:55~10:00	後藤市太郎様宅前
弥栄	10:05~10:15	弥栄児童館前
金沢	10:20~10:30	旧合川公民館金沢分館前
美栄	10:35~10:40	美栄集会施設前
川井	10:45~10:55	佐藤浜子様宅前
	11:00~11:10	佐藤昌明様宅前
合川	11:15~11:25	6区広場前
	11:30~11:35	ことぶき荘前
	11:40~11:50	市役所合川庁舎前
松ヶ丘	13:00~13:10	松ヶ丘グラウンド
八幡岱	13:15~13:20	八幡岱集会施設前
木戸石	13:25~13:35	木戸石児童館前
増沢	13:40~13:50	増沢集会施設前
羽根山	14:00~14:10	羽根山活性化施設前
羽立	14:15~14:20	羽立児童館前
全町	14:30~14:40	市役所合川庁舎前

6月20日(火)

新田目	9:00~9:05	新田目児童館前
福田	9:10~9:15	福田獅子舞伝承館前

6月23日(金)

畑町	9:00~9:10	松橋康浩様宅前
畑町東裏	9:15~9:20	東裏児童館前
上新町	9:25~9:30	旧丸順石油跡
下新町	9:35~9:40	阿仁山村開発センター駐車場
大町	9:45~9:50	阿仁公民館駐車場
三枚	10:05~10:10	戸嶋陸雄様宅前
塚ノ岱	10:15~10:20	上小様集会所前
小淵	10:25~10:30	小淵児童館前
吉田	10:35~10:40	吉田自治会館前
	10:45~10:50	片岡錦悦様宅前
湯口内	10:55~11:00	湯口内集会所前
新町	11:05~11:10	新町三叉路



- ・会場には、犬を抑止できる方が連れてきてください。
- ・伸縮リードは必ずロックし、犬の首輪が抜けられないようにお願いします。
- ・犬の汚物等は飼い主が責任をもって処理してください。

無料 家庭犬のしつけ方教室を開催します

- 開催日時 7月1日(土) 10時30分~12時(受付10時15分~)
 - 場所 秋田県北秋田地域振興局車庫
 - 対象者 犬を飼っている方やこれから犬を飼いたい方など
 - 申込期限 6月29日(木)まで(窓口または電話で受け付けます)
- ☎ 北秋田保健所環境指導課 ☎62-1167



■ 鷹巣地区 綴子、七座、坊沢、栄 6月13日(火) ☎ 生活課環境係 ☎62-1110

綴子	9:00~9:05	田子ヶ沢セリ集荷センター前
	9:15~9:25	綴子上町児童館前
七座	9:35~9:45	前山森林交流センター前
	9:50~10:00	今泉交流センター前
坊沢	10:10~10:15	蟹沢会館前
	10:25~10:40	J A 鷹巣町旧西部支所前
	10:45~10:50	深閑児童館前
綴子	10:55~11:00	胡桃館会館前
	11:05~11:10	田中総合センター前
	11:15~11:25	綴子基幹集落センター前
	11:30~11:40	前野会館前
	13:00~13:10	糠沢会館前
	13:15~13:20	合地石碑前
	13:25~13:30	大畑自治会館前
	13:35~13:40	二本杉会館前
	13:55~14:00	向黒沢農村公園
栄	14:15~14:20	田沢会館前
	14:35~14:40	李岱会館前
	14:50~14:55	栄公民館前
	15:00~15:10	サテライトステーションさかえ前

七日市、沢口、南鷹巣 6月14日(水)

七日市	9:00~9:05	横淵会館前
	9:10~9:15	旧JA七日市前
	9:20~9:25	妹尾館会館前
	9:30~9:35	大畑消防器具置場前
	9:40~9:45	葛黒林業センター前
	9:50~9:55	与助岱会館前
	10:00~10:05	三ノ渡児童館前
	10:10~10:15	松沢消防器具置場前
	10:20~10:25	上舟木会館前
	10:30~10:35	下舟木会館前
	10:40~10:45	吉ヶ沢・深沢会館前
	10:55~11:00	岩脇児童館前
	11:05~11:10	吉野学園入口

■ 森吉地区 6月8日(木) ☎ 森吉総合窓口センター ☎72-3115

米畑	9:00~9:05	米畑集会所前
松栄	9:10~9:15	松栄集会所前
鶴田	9:20~9:25	鶴田集会所前
長野	9:30~9:35	アグリハウス前
桐木岱	9:40~9:45	桐木岱市営住宅前
向本城	9:50~9:55	向本城児童館前
日栄	10:00~10:05	三浦一範様宅前
長野岱	10:10~10:15	長野岱自治会館前
根小屋	10:25~10:30	根小屋児童館前
白坂	10:35~10:40	白坂改善センター前
大淵	10:45~10:50	大淵バス停前
浦田	10:55~11:00	浦田交流センター前
寄延	11:10~11:15	寄延改善センター前
本城	11:30~11:35	本城御嶽自治会館前
	11:40~11:45	旧本城農協跡前
米内沢	11:50~11:55	米内沢中央駐車場
全町	12:00~12:15	市役所森吉庁舎裏駐車場

6月9日(金)

桂瀬	9:00~9:10	桂瀬駅前
	9:15~9:20	桂瀬児童館前
根森田	9:35~9:40	根森田地域コミュニティセンター前
	9:45~9:50	民宿リバーサイド丸慶前
羽根川	9:55~10:00	新屋布止バス停前
新屋布	10:05~10:10	新屋布自治会館前
小又	10:15~10:30	前田駅前自治会館前
前田	10:35~10:40	前田三叉路
陣場岱	10:45~10:50	森幸園陣場岱ハイソ前
神成	10:55~11:00	神成交流センター前
五味堀	11:05~11:10	五味堀地域コミュニティセンター前
柏木岱	11:15~11:20	柴田鉄雄様宅前
大岱	11:25~11:30	大岱児童館前
川向	11:55~12:00	川向自治会館前
米内沢駅前	12:05~12:10	米内沢駅前自治会館前
全町	12:15~12:30	市役所森吉庁舎裏駐車場



5/3 (水) 自己ベスト目指して果敢に挑戦
第37回 北秋田市民陸上選手権大会

第37回北秋田市民陸上選手権大会（北秋田市陸上競技協会主催）が鷹巣陸上競技場で行われ、エントリーした市内の小中学生がそれぞれの種目で自己ベストを目指して果敢に記録に挑みました。



5/2 (火) 地方自治の発展に大きく尽力
故 吉田仁吉郎議員 叙位伝達式

元市議会議員で2月に逝去された吉田仁吉郎にきちろう氏が叙位の正五位を受章し、市役所本庁舎で伝達式が行われました。伝達式には甥の仲谷錠じょうさんが出席し、山木北秋田地域振興局長から位記が授与されました。



4/21 (金) 3往復運航継続で高い利便性確保
東京羽田線 1日3往復運航継続決定

羽田発着枠政策コンテストの取り組み評価結果を受け、大館能代空港の東京羽田線1日3往復運航の継続が決定となりました。国内外の乗り継ぎは引き続き高い利便性が確保され、さらなる利用率の向上が期待されます。



4/17 (月) 認知度向上と見学環境の充実へ
伊勢堂岱遺跡XR化事業 開始

世界文化遺産「伊勢堂岱遺跡のXR化」事業の最新デジタル技術による鑑賞システムの公開が、伊勢堂岱縄文館で行われました。リアルとバーチャルの融合体験により、年間を通して遺跡の魅力を国内外に発信することができます。

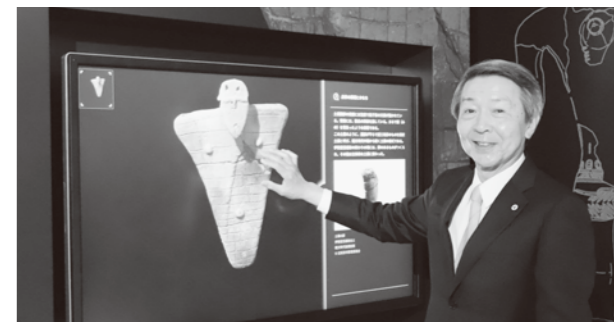

5/10 (水) 新たなステージに向け果敢に挑戦
北秋田市商工会 事務所移転開所式

北秋田市商工会（藤岡茂憲しげのり会長）の事務所移転開所式がイオンタウン鷹巣内で行われ、オープニングを祝いました。藤岡会長は「新たなステージに果敢に挑戦し、これまで以上に会員サービスに努めたい」などと述べました。



5/9 (火) 人々の幸せを願い活動を展開
第53回 秋田県赤十字奉仕団北秋田地区大会

第53回秋田県赤十字奉仕団北秋田地区大会が合川公民館で開催され、今年度の活動方針の確認や研修会を行いました。中嶋洋子委員長は「今後の活動に向け、この大会が明日からの原動力となることを願う」などと述べました。



4/28 (金) 佐藤昭洋教育長に任命書交付
教育委員会教育長任命書交付式

教育委員会教育長の任命書交付式が市役所本庁舎で行われ、津谷市長から佐藤教育長に任命書が交付されました。津谷市長は「小学校統合をはじめ様々な課題があるが、ともに頑張りましょう」などと述べました。



4/22 (土) シーズン開幕の伝統レースに挑戦
第59回 河田杯マラソン・大館北秋田ロードレース大会

第59回河田杯マラソン・大館北秋田ロードレース大会が北欧の杜公園で行われました。ランナーたちは陸上シーズンの開幕となる伝統レースに参加し、それぞれの種目で冬の練習の成果をいかに発揮していました。



5/13 (土) 誕生祝いと健やかな成長を願って
第48回 誕生の森 記念植樹

第48回誕生の森「記念植樹」が合川翠雲公園で行われ、昨年度に誕生した合川地区在住の家族が参加してアジサイと桜の苗木を植樹しました。記念植樹は、地域の子どもの誕生を祝い、健やかな成長を願うイベントとして行われています。



5/12 (金) 佐藤英樹教育委員に任命書交付
教育委員会委員任命書交付式

教育委員会委員の任命書交付式が市役所本庁舎で行われ、津谷市長から佐藤英樹さんに任命書が交付されました。佐藤委員は「これまでの経験を活かし、教育、文化、スポーツの発展のために全力を尽くしたい」などと述べました。



5/1 (月) 17頭の牛が元気に駆け回る
市営「鷹巣放牧場」安全祈願祭・放牧式

市営「鷹巣放牧場」の安全祈願祭と入牧式が行われ、組合員や関係者が放牧場の安全と入牧牛の成長を祈願しました。衛生検査を終えて待機していた牛たちは、パドックの扉が開くと同時に勢いよく飛び出し牧場内を元気に駆け回りました。



4/29 (土) クマに会いに行こう！
阿仁熊牧場「くまくま園」オープン

阿仁熊牧場「くまくま園」がオープンし、オープニングイベントとして「ひぐまのエサやり体験」などが行われました。セレモニーでは、津谷市長や子どもたちによるテープカットが行われ、多くの家族などが訪れていました。





中野 岳春 隊員

〜縄文の魅力・伊勢堂岱遺跡から持続可能なライフスタイルを〜

3月1日に地域おこし協力隊「伊勢堂岱遺跡・JOMONコンシェルジュ」に着任した中野岳春です。趣味の縄文遺跡巡りのさなか、北の縄文遺跡群の魅力に呼ばれて、東京の中野区からやって来ました。

北秋田市での暮らしも、2か月が経ちました。たつぷりの雪にびっくりに、小学生の頃からあこがれた白鳥を間近に見た2月下旬から日々暖かくなり、今は春の陽気。縄文人も楽しんだであろう、春の味覚、ふきのとう、つくし、しどけなど山里のめぐみ採取したり分けていただいたりして楽しんでます。昨年25周年を迎えた伊勢堂岱遺跡ワーキンググループが記念植樹した桜も、もう数年経てば花見ができるようになっていくことでしょう。

春になって、巡る四季とともにあった縄文人の心に触れる鮭の稚魚放流イベント4月1日のカムバック縄文サーモン。4月18日のXRデジタル縄文体験公開。冬囲いの取れた4月22日の縄文遺跡公

開と活動も動き出し、自分も研修の一環としてガイドの同行もさせていただき、JOMONコンシェルジュ業務の基礎を磨いています。今後はガイドのスキルを磨くとともに「ここから先は北の縄文回廊」というキャッチフレーズにふさわしい、ここから縄文に興味を持ち、近くの縄文を巡り、暮らしに縄文のエッセンスを持ち帰っていただけるようなガイドの構築と、楽しく学べ、何度も来たくなくなる伊勢堂岱遺跡を目指して、皆さんと一緒に仕掛けを考えていきたいと思えます。ぜひ一度お運びください。

北秋田市伊勢堂岱縄文ファン(Facebook)▼



▲第13回「カムバック縄文サーモン」
～伊勢堂岱遺跡・湯車川にて
鮭の稚魚撮影に臨む～

男女

共同参画
第11回

6月は

秋田県男女共同参画推進月間です



地域の皆さんが男女共同参画について関心と理解を深めるとともに、男女共同参画推進に関する活動への参加を促進するため、秋田県では、毎年6月を**男女共同参画推進月間**と定めています。

○男女共同参画社会とは

性別に関わりなく、個人として尊重され、責任を分かち合い、個性と能力を発揮できる社会のことです。

○女性の活躍推進と男性の家事・育児への参画

誰もがワーク・ライフ・バランス(仕事と生活の調和)を実現するとともに、女性の職業生活における活躍を推進するためには、女性の負担が大きい家事・育児・介護への男性の参加が重要です。企業の経営者や管理者が意識を変え、労働慣行の見直しや職場環境の整備に取り組むことが必要です。「一般事業主行動計画」を策定し、従業

員の仕事と子育ての両立を図るための取り組みについて、計画期間と目標、対策や実施時期を定めましょう。

○地域活動への積極的な参画
地域社会を、性別を問わず生きがいのある場とするためには、一人ひとりが積極的に地域活動に参画していくことが出来る環境の整備が重要です。皆が協力してよりよい地域社会を築けるよう、女性も自治会活動などに携わり、地域社会を活力ある豊かなものにししましょう。

○男女共同参画社会の実現に向けて

男女共同参画社会を実現するためには、一人ひとりがこのことについて考え、実際に行動に移すことが大切です。個々がお互いの立場を理解し、ともに考え、ともに責任を担う社会づくりを推進するために、皆さんのご協力をお願いします。

市長ダイアリー

◇ 4月16日～5月15日

ショーコリガン

私が見た北秋田
Kitaakita from My Eyes NO.80

四十八滝

安の滝や三階滝、桃洞滝をはじめ「滝」の数が豊富な北秋田。今回のテーマは、その滝の一つである森吉中学校付近の「四十八滝」にしてみました。

私の出身は、アパラチア山脈の麓に位置し、山と森に恵まれており、山登りやトレッキングが盛んな場所です。しかしながら「滝」と言われると、なぜかその現地の人から遥かに遠い地方にある「ナイアガラ滝」や「ヨセミテ滝」などの巨大な滝をついイメージしてしまうでしょう。その1人である私も、北秋田市にきてから「静かな滝」を初めて経験できました。自然に囲まれながら、時の流れが一瞬止まり、世の中のストレスが忘れられる…と、四十八滝を訪れた自分が感じられました。大きな滝ほど迫力がないかもしれませんが、より身近に味わうことができます。「なんともない」からこそ癒されます。このように隠れている場所がたくさんあることは、私が北秋田の好きなところですよ。

日々の忙しさを忘れたく、心を癒されたい方は、ぜひ四十八滝に行ってみてください。

- 17日(月)▽世界文化遺産「伊勢堂岱遺跡」のXR化「事業報道発表(伊勢堂岱縄文館)▽業務ヒアリング(本庁舎)
- 18日(火)▽業務ヒアリング(本庁舎)
- 19日(水)▽北秋田市職業訓練協会入校式(第二庁舎)▽北秋田市更生保護女性会通常総会(コムコム)
- 20日(木)▽第180回秋田県市長会定例会(鹿角市)
- 21日(金)▽業務ヒアリング(本庁舎)
- 24日(月)▽業務ヒアリング(本庁舎)
- 25日(火)▽業務ヒアリング(本庁舎)
- 26日(水)▽北秋田市議会第2回臨時会(議事堂)▽業務ヒアリング(本庁舎)
- 27日(木)▽北秋田市農業再生協議会通常総会(本庁舎)▽秋田国道協議会通常総会(秋田市)
- 28日(金)▽教育長任命書交付式(本庁舎)▽定例記者会見(本庁舎)▽野生鳥獣センター運営協議会総会(本庁舎)▽定例部長会議(本庁舎)
- 29日(土)▽くまぐま園オープニングセレモニー(くまぐま園)
- 2日(火)▽故吉田仁吉郎氏叙位伝達式(本庁舎)
- 9日(火)▽旧大阿仁小学校、旧阿仁中学校、前田小学校視察(各校)
- 10日(水)▽北秋田市商工会事務所移転開所式(イオンタウン鷹巣内)
- 12日(金)▽北秋田市遺族連合会総会(コムコム)▽北秋田市教育委員任命書交付式(佐藤英樹氏)(本庁舎)
- 14日(日)▽北秋田市老人クラブ連合会総会(森吉コミュニティセンター)
- 15日(月)▽北秋田市食生活改善推進協議会総会(保健センター)

1 木 太平湖 湖水開き

2 金

3 土

4 日

5 月

6 火

7 水 鷹森

8 木

9 金

10 土 第16回東北チェンソーアート競技大会(北欧の杜公園) (~11日)

11 日 北秋田市バドミントン総合選手権大会(鷹巣体育館)

12 月

13 火

14 水 鷹森

15 木 北秋田市民バスケットボール大会(鷹巣体育館) (~16日)

16 金

17 土

18 日 鷹森

19 月

20 火

21 水 鷹森

22 木

23 金

24 土

25 日

26 月

27 火

28 水 鷹森

29 木

30 金

- 3日(土)～4日(日)
- *北秋田中学校招待バレーボール鷹巣大会(合川体育館(女子)/森吉総合スポセン(男子))
- 3日(土)～5日(月)
- *全県高校総体フェンシング競技(鷹巣体育館)
- 4日(日)
- *北秋田市水防訓練(米代川右岸鷹巣橋河川敷)
- *ふるさと踊りと餅こまつり(銀座通り商店街)
- 秋田県警察音楽隊ステージ演奏&パレード
- 餅の販売・フリーマーケット、キッチンカーなど

- 17日(土)～18日(日)
- *大北中学校総体野球大会(中央公園野球場)
- *大北中学校総体バスケットボール競技(合川体育館)
- *盛岡大学附属高校招待交流試合(合川野球場)

- 24日(土)
- *県民体育大会軟式野球秋田県大会(中央公園野球場)
- 24日(土)～25日(日)
- *国体兼県体バレーボール秋田県予選(森吉総合スポセン)

募集 浜辺の歌音楽館 少年少女合唱団 新入団員募集!

- 対象 小学校1年生から高校3年生
- 練習場所 森吉コミュニティセンター
- 練習時間 毎週土曜日 9時～12時
- *詳しくは、市民ふれあいプラザ・各公民館のチラシをご覧ください。

鷹森 浜辺の歌音楽館 ☎72-3014/森吉公民館 ☎72-3259

スポーツ振興課スポーツ係 ☎62-3800
鷹森 … 休館日 鷹巣図書館 ☎62-1707
開館時間 9時～19時 ※土日、祝日は17時まで
鷹森 … 休館日 森吉図書館 ☎72-3192
開館時間 9時～17時

|| News ||



遺跡の説明をするジュニアボランティアガイド

一般公開！世界文化遺産「伊勢堂岱遺跡」

～ジュニアボランティアガイドも大活躍！～

世界文化遺産「伊勢堂岱遺跡」の一般公開が4月22日よりスタートしました。訪れた方々は、暖かい春の陽気の中、4つの環状列石等を見学していました。

今年度からは伊勢堂岱縄文館内でタッチパネルを使ったデジタル展示も行っており、大勢の来館者が関心を示していました。

4月末とゴールデンウィークにはジュニアボランティアガイドも活動し、緊張しながらも来訪者を精一杯案内しました。8月にも活動を予定しています。

今年度の一般公開は10月末まで予定しています。10名以上の団体見学でガイドをご希望の際は、伊勢堂岱縄文館(☎84-8710)へご相談ください。



「社会」と「世間」について聞く参加者

人と人とのつながりについて考える

～北地区社会教育関係職員 第1回 研修会～

北地区社会教育関係職員等研修会が4月21日に市民ふれあいプラザで開催され、北地区の社会教育や生涯学習に関わる職員等28名が参加しました。

研修会は、藤里町の月宗寺住職の袴田俊英氏を講師に迎え「社会」と「世間」をテーマに自殺予防の観点から、人と人とのつながりについてのお話がありました。

参加者は自殺の要因は「世間」の変化であり、今後は「通俗道徳」を大切にしながらも、人をゆるやかにつなぐこと、寛容について学び「生き心地のいい世間」をつくること、そのためには「世間」を変えるための社会教育という視点をもち、自分が少しずつ変わっていくことが大切だと学びました。

～地域で学び、活動する皆さんを応援します～

- 公民館活動
- 生涯学習
- 文化振興
- 学校
- スポーツ

北秋田市教育委員会

学びの広場



伊勢堂岱遺跡 公式 Twitter



スポーツ振興課 公式 Instagram

カルチャ

■法務局講座①「自筆証書遺言書の保管制度について」

知っておきたい遺言書のこと、書き方や保管の仕方を学びませんか？

日時 6月23日(金)10時～11時30分

場所 市民ふれあいプラザ

講師 法務局大館支局

参加費 無料

定員 20人

鷹森 生涯学習係 ☎62-1130

■「あきた元気アップ円熟塾」

健康講座を開催します。楽しみながら、みんなで身体を動かしましょう！

日時 6月26日(月)10時～11時30分

場所 市民ふれあいプラザ

講師 秋田県スポーツ科学センター

参加費 無料

定員 20人

持ち物 水分補給の飲み物、汗ふきタオル ※動きやすい服装・靴でお越しください。

鷹森 生涯学習係 ☎62-1130

■第33回合川芸文祭～出演・展示作品募集～

合川地区の芸術・文化が一堂に会する合川芸文祭を開催します。出演者と展示作品を募集しています。この機会に日頃の成果を披露しませんか。

演示日時 7月9日(日)10時～15時

展示期間 7月7日(金)～14日(金)

会場 合川公民館

対象 合川地区を拠点に活動している個人および団体

締切 6月9日(金)

鷹森 合川公民館 ☎78-2114

■前田公民館 夏山さんぽ:天空のお花畑「初夏の森吉山」

日時 7月20日(木) 8時～17時

集合 阿仁前田温泉駅前「中川原公園」

場所 森吉山(往復ゴンドラ利用)

ガイド 加賀 隆之 さん

定員 15人(先着順)

参加費 2,000円

(ゴンドラ料金・保険代:当日集金)

募集期間 6月1日(木)～30日(金)

※定員に達し次第、締切前でも終了。

※日程・持ち物等の詳細は、後日参加者へ連絡します。

鷹森 前田公民館 ☎84-8770

お知らせ

■陶芸体験教室「小鉢とはし置きを作りましょう」

手作りの小鉢とはし置きで食卓を飾りませんか？

教室(毎週木・金曜日:9時30分～14時30分)では、随時会員を募集中です。土の塊から形ある物に生み出していく楽しさを感じて作陶に励んでいます。興味のある方は、お気軽に見学に来てください。

日時 6月24日(土)9時30分～11時

場所 鷹巣陶芸教室(労働福祉会館内)

費用 800円

持ち物 エプロン

※会場内はマスク着用。

鷹森 鷹巣陶芸教室(木・金)

☎62-3614

土佐 ☎090-5182-7515



■令和5年度教科書展示会

教科書や教科について理解を深めることなどを目的に開催します。

小・中・高等学校の教科書を実際に手に取ってご覧いただけますので、ぜひお越しください。

期間 6月22日(木)～7月5日(水)

時間 11時～18時

(7月5日は16時まで)

場所 北秋田市交流センター

鷹森 秋田県教育庁北教育事務所

☎62-1217

■就学や教育に関する相談会

子どもの発達や気になる行動への対応、就学に関する相談等について、主に保護者を対象に教育相談を行います。

期日 前期:8月24日(木)[8/4(金)締切]

後期:10月3日(火)[9/15(金)締切]

会場 市民ふれあいプラザ

申込み 相談希望の方は、市教育委員会またはお子さんの在籍校(園)に申し込み、その際に配付される「教育相談票」に必要事項を記入してください。

[当日について]

*記入した「教育相談票」を会場に持参してください。

*発熱や倦怠感等の症状がある場合は、教育委員会に連絡してください。

*お子さんの来場はご遠慮ください。

鷹森 学校教育課義務教育係

☎62-6617

■合川公民館読み聞かせ会

ボランティア団体が毎月読み聞かせ会を開催しています。

[おはなしピッコロ](合川)

日時 第4土曜日 14時～14時30分

場所 合川公民館 キッズコーナー

鷹森 鷹巣図書館 ☎62-1707

鉄の3兄弟 北秋田市民・団体限定

車両貸切料金半額セール!!

問 秋田内陸縦貫鉄道株式会社
☎82-3231 (平日9時~17時)

北秋田市民・団体限定で今なら「鉄の3兄弟」を車両料金半額で貸切ることができます。

地域の集まりや同窓会、研修会、イベントなどさまざまな使い方が可能ですので、この機会に自分たちだけの贅沢な空間をお楽しみください!



片道 通常 50,000円 → 半額セールで... **25,000円**

往復 通常 70,000円 → 半額セールで... **35,000円**

※予算が無くなり次第、予告なく終了しますので予めご了承ください。

長男

秋田マタギ号
定員 43名
マタギの古民家をイメージトイレ、カラオケを装備

次男

笑 EMI
定員 42名
窓側を向いているEMIシート

三男

秋田縄文号
定員 53名
縄文文化をイメージした内装



▲矢川プラスの写真



▲矢川プラスホームページ

友好交流都市連携事業
くになち未来共創拠点 矢川プラスは令和5年4月、JR矢川駅から徒歩4分ほどの場所にオープンした「まちなかのおおきな家と庭」がコンセプトの複合公共施設です。子どもたちが集まる児童館やこすきひろば、大型の鏡や楽器などが揃えられ音楽やダンスの練習に利用できるスタジオ、電気ポットや電子レンジを備えた自由に利用できるミニキッチン、電源を備えた自習スペースであるスタディオナー、誰もがくつろげる吹き抜けが開放的なみんなのホールなど、さまざまな機能をひとつの建物に備えています。

くになち未来共創拠点 矢川プラスは、フランス語の「place(場所)」と英語の「plus(加える・つながる)」から名付けられました。子どもや保護者などが子育て世代が利用する機能と、多世代が利用できる施設とがまとまり、さまざまな人がつどい矢川プラスは、国立市の元気と未来をつくっていくための拠点です。子どもから高齢者まで、誰もが気軽にふらりと立ち寄れる矢川プラス。多世代・多様な人々がつどい、つながり、まちの元気と未来をつくり続けていく。そんな場所になれるよう、さまざまな仕組みづくりに取り組んでいきます。

くになち未来共創拠点 矢川プラス

vol.10
国立市のさまざまな魅力を定期的に紹介します。

6月は環境月間

日本では6月5日の「環境の日」を含む6月の1か月間を「環境月間」として定めています。

世界は地球温暖化や森林破壊など多くの環境問題を抱えており、私たちの身近なところではごみの不法投棄や処理に関する問題、減量や資源化に向けた課題が多く存在しています。

まずは生活に身近な問題から積極的に考え、ご自身でできる取り組みを探していきましょう。



▲市内に不法投棄されていたごみ(令和4年9月) 不法投棄は環境犯罪です。絶対にやめましょう。

市内の家庭系ごみの量～排出量の推移～

人口減少によって年々ごみの排出量は減っているものの、1人1日あたりのごみ排出量は増加傾向にあることから「ごみの減量意識」を高めていく必要があります。

	令和元年度	令和2年度	令和3年度	令和4年度
市の人口	31,235人	30,565人	29,847人	29,036人
家庭系ごみ排出量	7,894,000kg (7,894t)	7,652,000kg (7,652t)	7,501,000kg (7,501t)	7,479,000kg (7,479t)
1人1日あたりごみ排出量(g/人/日)	691g	686g	689g	706g

▲令和4年度 7,479,000,000g ÷ 29,036人 ÷ 365日 = 706g

回収した資源ごみ～ペットボトルの売却～

資源化の一例として、市が回収したペットボトルは「日本容器包装リサイクル協会」へ引き渡し、必要とする業者に売却され、市に還元されます。

	令和元年度	令和2年度	令和3年度	令和4年度
引き渡した量	68.98t	78.37t	75.67t	75.51t
市に還元された額	316万3千円	212万2千円	210万8千円	642万6千円
1tあたりの単価	45,853円	27,076円	27,857円	85,101円

※令和4年度はペットボトルの原料である石油が高騰しました。そのため、ペットボトルをリサイクルして製品化した方がコストが安く済むことから需要が高まり、高い価格で売却されました。

私たちにできること～地球の環境を守るために～

3Rに取り組む

- 【リデュース】**
・無駄なごみの量を減らしましょう。
- 【リユース】**
・一度使ったものをゴミにしないで何度も使しましょう。
- 【リサイクル】**
・使い終わったものを資源に戻しましょう。

食品ロスに取り組む

- ・すぐに食べるときは「てまえどり」を意識しましょう。
- ・生ごみの80%は水分のため、水切りをしっかりと行いましょう。
- ・家庭での食品の食べきり、使いきりを心掛けましょう。

資源ごみの分別に取り組む

資源化ができるにも関わらず、可燃ごみとして捨てられているごみの分別を徹底しましょう。



豊かな自然を守り、次世代に引き継ぐことができるよう、環境保全について考えてみましょう!

令和5年

春の叙勲褒章

～長年の功績をたたえて～

令和5年4月29日に発令されました叙勲褒章の市内受章者3名を紹介します

※年齢は発令時点

瑞宝単光章

たかはし かつよし
高橋 勝義さん
(綴子字東館・75歳)

— 消防功勞 —



昭和48年5月に鷹巣町消防団団員を拝命して以来、昭和60年4月に班長、平成12年4月に副分団長、同年12月に分団長、北秋田市でも、平成17年3月から分団長として地域住民の防災意識の向上のため、特に火災予防巡回や訓練などの防災体制づくりに尽力されました。防火活動はもとより、防火水槽等の整備に努め、消防力の強化充実に長年にわたり大きく貢献されました。

旭日単光章

なりた みつひろ
成田 光弘さん
(鷹巣字西大柳岱・80歳)

— スポーツ振興功勞 —



昭和36年からプロ野球選手として活躍後、選手の育成などにも尽力。帰郷後は、平成14年に秋田県軟式野球連盟理事、22年から副会長を務め、軟式野球の競技力向上と指導育成の強化に尽力されました。また、秋田県野球協会理事や市体育協会会長などの要職も歴任し、秋田県野球の普及・発展をはじめ、長きにわたり地域の活力増進や郷土のスポーツ振興に大きく貢献されました。

瑞宝単光章

もりかわ たけひろ
森川 竹廣さん
(小又字新屋布・72歳)

— 消防功勞 —



昭和47年1月に森吉町消防団団員を拝命して以来、平成16年1月に班長、翌17年1月に副分団長、北秋田市では、平成25年4月から分団長として地域住民の防災意識の向上のため、特に水害の危険性や水害時の防災体制づくりに尽力されました。防火活動はもとより、消防団施設の整備改善・強化に努め、消防水利の充実強化に長年にわたり大きく貢献されました。

北秋田市 成年後見 支援センター を開設しました!

そのお悩みを解決するべく 成年後見支援センター がお手伝いします!

制度 について

- 成年後見制度について詳しく知りたい
- 成年後見制度を利用したいがどうすればよいかわからない

契約 に関して

- 福祉サービスを利用したいと思っているが1人で契約することが不安だ
- 物忘れが増えてきたので消費者被害にあわないか心配だ

このようなお困りごとはありませんか?

成年後見制度

認知症や知的・精神障がいがあり、ひとりで物事を決めることが心配な人が、その人らしく生活できるよう、地域で暮らす方や専門職がその人の意思を尊重して支援する制度です。

財産 について

- 親の定期預金を解約しようとしたら銀行から後見制度を勧められた
- 近所に自分で金銭管理をすることが難しくなってきた高齢者がいる

将来 について

- 親亡き後、障がいを持つ子どもの将来が心配だ
- 頼る人もいないので今後、認知症になったらと思うと心配だ

☎ 北秋田市成年後見支援センター (業務受託者: 北秋田市社会福祉協議会) ☎69-8025

防災かわら版

第5回 避難時の心得(その2) ☎ 総務課危機管理係 ☎62-6602

■避難所に行くことだけが「避難」ではない

自宅ですら十分に安全が確保できる場合、必ずしも避難所に行く必要はありません。荒天時の移動は危険を伴うため、天候や周囲の状況を確認して判断してください。



■状況に応じて避難行動の判断を

避難の際は指定避難所など近隣の安全な場所に避難する「立ち退き避難(水平避難)」が原則です。しかし、急激な河川の増水等により避難場所への移動に危険が伴う場合、建物の上の階など今いる場所よりも高い場所に避難することが有効となる場合があります。(垂直避難)

■ハザードマップで自分の家や避難先の特徴を確認しよう

ハザードマップとは、地域における災害の危険度を示した地図で、各世帯に冊子を配付しているほか、Web版マップも公開しています。

ハザードマップの自分の家のある場所に色が塗られている場合、浸水や土砂災害の発生のおそれがあります。市が発表する避難情報を確認し、早めの避難をお願いします。



消 防 災 人

消防団 rescue.11
第11分団長 辻 茂幸

(管轄区域: 阿仁合 団員数: 24人(4/1現在))

私たち第11分団では、新入団員がなかなか集まらない状況で、災害時の人員確保に苦勞していますが、少人数ながら活気があり、地域の安心・安全を保つため、全員が全力で消防活動に取り組んでいます。



☎ お近くの分団員、消防本部総務課 ☎62-1119

完全予約制 6月15日(木)までに必ず電話予約!

マイナンバーカード 休日窓口を開設します!

申請・交付・電子証明書更新・暗証番号再設定

日 時 6月17日(土) 9時~16時

場 所 市役所本庁舎1階 市民ホール

対 象 北秋田市に住所登録している方

持ち物 ●申請・交付の方

通知カード(お持ちの方のみ)/住民基本台帳カード(お持ちの方のみ)/本人確認書類 交付通知書のはがき(交付の方のみ)

●電子証明書更新・暗証番号再設定の方
マイナンバーカード

詳細は二次元バーコードよりご確認ください

※マイナンバーカードの受け取りやマイナポイントのお申し込みはお早めをお願いします

☎ 市民課市民係 ☎62-1114

带状疱疹ワクチン 費用の一部を助成します!

带状疱疹とは?

水痘・带状疱疹ウイルスを原因とし、50歳代から発症率が高くなり、日本では80歳までに約3人に1人が発症すると言われています。

症状は身体の片側に神経痛のような痛みが起り、その後水ぶくれを伴う赤い発疹が帯状に現れます。また、顔面神経麻痺や耳鳴り、難聴などの後遺症が残ることもあります。その症状は数か月～数年続くこともあります。

ワクチン助成内容

助成対象者	接種日において北秋田市に住所登録のある50歳以上の方
ワクチン	带状疱疹ワクチン「シングリックス」(不活化ワクチン) ※生ワクチン「ビゲン」への接種助成はありません
接種回数	2回(1回目から2か月あけて2回目を接種) 筋肉注射 ※新型コロナワクチンとの間隔は2週間以上あけてください
助成額	1回につき10,000円(1人2回まで) ※市内指定医療機関のみ。接種料金(医療機関により異なりますが、1回約20,000円～23,000円ほどです)から助成額を差し引いた額を医療機関にお支払いください
助成開始日	令和5年4月1日～ ※通年にて実施

ワクチンの効果、副反応など

免疫持続期間	9年以上
副反応	<ul style="list-style-type: none"> 注射部位の痛み、発赤、腫脹、胃部症状、頭痛、筋肉痛、発熱など 重大な副反応としてショック、アナフィラキシー反応があらわれることがあります

助成医療機関 ※必ずご予約ください

医療機関名	電話番号	医療機関名	電話番号
北秋田市民病院	☎62-7001	奈良医院	☎62-1146
うえだクリニック	☎60-1055	まるや耳鼻科クリニック	☎62-1400
遠藤クリニック	☎63-0515	合川診療所	☎78-3161
近藤医院	☎62-1155	米内沢診療所	☎72-4501
たむら内科クリニック	☎63-2700	阿仁診療所	☎82-2351

☎ 医療健康課健康推進係 ☎62-6666

新型コロナウイルスワクチン情報

5月8日から「令和5年度春開始接種」が始まりました。詳細については広報きたあきた5月号23ページに掲載しています。接種券の発送は最終接種日が早い方から順次行っていますので、お手元に届くまでお待ちください。



▲広報5月号はこちらから

献血日程

- 6月9日(金)
 - (株)テーエムシー 10時～11時15分
 - 北秋田市消防本部 13時～14時
 - ケアタウンたかのす 14時45分～16時15分
- 7月2日(日)
 - イオンタウン鷹巣 10時～11時30分
 - 13時～16時

観測地点	測定結果
市役所本庁舎前	0.04
// 合川庁舎前	0.05
// 森吉庁舎前	0.04
// 阿仁庁舎前	0.05
グリーンサイクルセンター前	0.03
一般廃棄物最終処分場	0.03
鷹巣埋立地最終処分場	0.03

問い合わせ 生活課環境係 ☎62-1110

測定の結果、秋田県の通常レベルを超える数値は観測されていません。

※県の通常レベル 0.022～0.086 (単位:マイクロシーベルト/時)

こども

母子健康手帳交付(要予約)

月日 6月5、12、19、26日(各月曜日)
時間 9時30分～16時
場所 北秋田市保健センター
※事前に予約してからお越しください。交付日に来られない場合も事前に連絡してください。
※記入用紙があり手続き終了まで40分程度かかります。
※妊婦本人のマイナンバーカードまたは通知書と本人確認書類(運転免許証など)をご持参ください。

助産師相談室

「あのね、助産師さん」

月日 6月5、19日(月)
時間 9時30分～12時
場所 北秋田市保健センター
内容 お母さんと赤ちゃんの相談に助産師が電話や来所にて対応します。
☎ 子育て世代包括支援センター「ココロン」☎62-6681

おいDAY

月日 6月5、19日(各月曜日)
時間 10時～12時
場所 北秋田市保健センター
対象 妊婦さん、子育て中のママや育児中のご家族
内容 おしゃべり、交流の場です。お好きな時間にお越しください。

にじいろリボン(子育てサークル)

日時 6月12日(月) 10時～13時
場所 北秋田市保健センター
対象 市内にお住まいの未入園のお子さんと保護者10組、1歳以上
内容 ミニ運動会、簡単クッキング
持ち物 子ども用箸、スプーン、おしぼり

マタニティ教室

【B:クッキングコース】

日時 6月17日(土) 10時～13時

場所 北秋田市保健センター
対象 妊婦さんとその家族
内容 妊娠中のおすすめメニューづくり、妊娠、出産後の母乳に良い食事と栄養、歯の健康
持ち物 母子手帳、筆記用具、エプロン
※1週間前までに申し込みください

健康

自分測定日

定期的な体組成測定で健康な「からだ」作り始めませんか?
日時 6月26日(月) 9時～18時(所要時間は15分程度)ご都合の良い時間にお越しください。
場所 北秋田市保健センター

いのちとこころの個別相談(要予約)

月日 6月23日(金)
時間 13時30分～15時30分
場所 北秋田市交流センター

精神保健相談およびアルコール健康相談

日時 6月15日(木) 15時～16時
場所 北秋田保健所 2階
※前日10時まで予約
☎ 北秋田保健所 ☎62-1165

がんサロン「北秋田 虹の会」

不安や悩みなどを話してみませんか?(個人情報はお守りします)
月日 6月22日(木)
時間 13時～15時
場所 北秋田市交流センター
男女共同参画活動拠点施設「ハートフルプラザ・北秋田」

心のふれあい相談員によるサロンへどうぞ

お茶やコーヒーを飲みながら語り合う場です。心のふれあい相談員が笑顔でお待ちしています。
▷サロン「お茶っこ」阿仁公民館
日時 6月13日(火) 10時～12時
▷サロン「すかっと」森吉コミセン
日時 6月16日(金) 10時～14時

健康ひろば

～保健センターからのお知らせ～



北秋田市令和5年度版健康ガイド

☎ 医療健康課健康推進係 ☎62-6666

▷サロン「えがお」前田公民館
日時 6月19日(月) 10時～14時
▷サロン「梅っこ」合川公民館
日時 6月26日(月) 10時30分～14時
▷サロン「あんず」北秋田市交流センター
日時 毎週火曜日11時～14時
※精神保健福祉ボランティア「れもん会」による

「きたあきた元気塾」1期生(7～9月)参加者募集

週1回3か月間全12回、市民プールトレーナーによるフレイル予防の運動教室です。
対象 健診を受けた(または受ける)65歳以上の方
※運動制限がある方は主治医への確認が必要です

定員 鷹巣会場(15名)、森吉会場(20名)、阿仁会場(20名)
※新規申込者を優先します
会場 北秋田市民プール(金曜日、13時30分～15時)
森吉コミュニティセンター(水曜日、14時～15時30分)
阿仁ふるさと文化センター(木曜日、13時30分～15時)

内容 ストレッチ、筋トレ、リズム体操など ※全会場送迎ありません
申込締切 6月16日(金)
☎ 医療健康課 ☎62-6666

「北欧の杜ウォーク」参加者募集!

日時 6月29日(木) 10時～12時
場所 北欧の杜公園パークセンター前へ集合してください
持ち物 飲み物、タオル、マスク、雨具
内容 ウォーキング(4km、2km)
定員 50名(定員に達し次第締切)
各地区からバス送迎あります。(30名)
申込締切 6月16日(金)
☎ 医療健康課 ☎62-6666

市営住宅入居者募集

南鷹巣団地 …鷹巣字平崎上岱13-2★

簡易耐火2階6戸建3LDK 月額12,100円～25,300円

胡桃館団地 …綴子字胡桃館2★

簡易耐火2階6戸建3LDK 月額16,200円～35,900円

上杉駅前団地 …上杉字屋布岱61-52★

木造平屋2戸建3LDK 月額23,600円～54,300円

松山町団地 …米内沢字ヲツコ沢77-1★

木造2階1戸建3LDK 月額21,800円～37,500円

伊勢ノ森団地 …米内沢字伊勢ノ森37-18★

木造2階1戸建3LDK 月額22,400円～51,500円

畑町団地 …阿仁水無字畑町東裏147★

木造平屋4戸建2LDK 月額22,500円～51,800円

(共益費200円)

サンコーポラスなかない住宅 …鷹巣字東中岱51-1

鉄筋コンクリート造5階建3DK 月額39,800円

(共益費800円、駐車場使用料1,400円/台)

※★印の住宅は単身入居できません

各住宅の設備等については、市のホームページをご覧ください。お問い合わせください。(現地案内も行っていきます)



【入居資格】 収入基準を満たすこと(公営住宅:158,000円以下、特定公共賃貸住宅:158,000円超487,000円以下、サンコーポラスなかない住宅:487,000円以下) / 住宅に困窮していることが明らかでないこと / 市税等を滞納していないこと

【敷金】 家賃の3か月分(退去時までの預り金)

【募集期間】 6月1日(木)～13日(火) ※土日祝除く

【申込み先】 都市計画課(森吉) / 生活課(鷹巣) / 合川総合窓口センター / 阿仁総合窓口センター

【現地案内】 募集期間内に住宅をご案内します。ご希望の方は希望日の前日までに電話等でお申込みいただき、当日は希望住宅地に直接お越しください。

※ただし、土・日・祝日を除きます。

☎ 都市計画課都市計画住宅係 ☎72-5246

参加無料 / 観光地域づくりワークショップの参加者を募集します!

参加者で知識やアイデアを持ち寄り、新たな観光促進の方法を自ら考え、実施していくことを目指す市民対象のワークショップを開催しています。

開催予定
7月 5日(水) 14時～16時
9月 7日(木) 14時～16時
10月 18日(水) 14時～16時
12月 6日(水) 14時～16時
2月 28日(水) 14時～16時

対象者 北秋田市内の事業者

ファシリテーター 一般社団法人地方創生パートナーズネットワーク
代表理事 村松 知木 氏



定員 各回 20人程度

申込み 市HP「観光おしらせ」から

※詳細は、市HPやSNSにてお知らせします



☎ 北秋田市商工観光課 ☎ 62-5370

秋田内陸線で / お得に伊勢堂岱遺跡へGO! キャンペーン開催中!

期間

令和5年6月1日～令和6年3月31日
(予算が無くなり次第終了します)

内容

「鷹巣駅」・「合川駅」・「米内沢駅」・「阿仁前田温泉駅」・「阿仁合駅」・「角館駅」から遺跡の最寄り駅「縄文小ヶ田駅」までの往復運賃(急行料金除く)が無料となります。

留意事項

月曜日(月曜日が祝日の場合はその翌日)・**年末年始**(12/29～1/3)は遺跡・縄文館閉鎖のため、ご利用できません。

詳細は市HPでご確認ください▶



☎ 秋田内陸地域公共交通連携協議会 ☎ 82-2114

しごと

企業在職者対象の講習

▶TIG溶接入門講習
期間 6月27日(火)～28日(水)
場所 鷹巣技術専門学校
時間 9時～16時
対象者 企業在職中の方
定員 10名
受講料 無料
申込締切 6月13日(火)
▶やってみようIoT(基礎編)
期間 8月7日(月)～8日(火)
場所 鷹巣技術専門学校
時間 9時～16時
対象者 企業在職中の方
定員 10名
受講料 無料(テキスト代別途)
申込締切 7月18日(火)
☎ 鷹巣技術専門学校 ☎84-8351

2023年度税務職員採用試験(高校卒業程度)のお知らせ

仙台国税局では税務職員を募集しています。国の財政を支える税務職員に、あなたもチャレンジしてみませんか? 受験資格

①令和5年4月1日において高校卒業後3年を経過していない方および令和6年3月までに高校を卒業する見込みの方
②人事院が①に掲げる者に準ずると認める方

受付期間 6月19日(月)～28日(水)
試験日 1次試験 9月3日(日)
※受験申込みはインターネットでお願いします。

https://www.jinji.go.jp/saiyo/saiyo.html
☎ 仙台国税局人事第二課試験研修係 ☎022-263-1111(内線3236)
人事院東北事務局 ☎022-221-2022

特別支援学校臨時的任用教員等の募集

県立特別支援学校に勤務できる方を募集しています。

▶県立特別支援学校講師(臨時)
▶県立特別支援学校寄宿舎指導員

申込み 電子申請

右記の二次元バーコードを読み込み申請してください。



☎ 秋田県教育庁特別支援教育課 ☎018-860-5133

おしらせ

身体障がい者巡回相談(肢体)を実施します

月日 7月3日(月)
10月23日(月)
受付時間 9時30分～11時30分
診察時間 10時～12時
場所 大館市立中央公民館 ☎0186-42-4369
内容 身体障害者手帳の相談、補装具の医学的判定および医療相談
☎ 秋田県子ども・女性・障害者相談センター ☎018-831-2301

手話奉仕員育成講座(入門課程)

月日 6月22日(木)～11月30日(木)
時間 毎週木曜日 19時～21時
場所 市民ふれあいプラザ
費用 3,300円(テキスト代)
定員 10人
申込締切 6月12日(月)
☎ 地域障がい福祉係 ☎62-6637

令和5年度北秋田地区障害者スポーツ教室を開催します(参加費無料)

対象 ①身体・知的・精神障がい者(障がい者施設を利用している方を除く在宅者)②障がい者スポーツ指導員③スポーツ推進委員④総合型地域スポーツクラブ関係者⑤特別支援学校・障がい者施設職員⑥その他障がい者スポーツの振興・普及に携わる方
日時 7月12日(水) 10時～11時30分
会場 合川体育館
申込方法 FAXまたは郵送

※申込書は秋田県障害者スポーツ協会HPからダウンロードできます

申込期限 7月5日(水)

☎ 地域障がい福祉係 ☎62-6637 FAX69-7056
北秋田市社会福祉協議会 ☎69-8025 FAX63-2460

令和5年度調理師試験

試験日 10月28日(土)
試験会場 秋田県J Aビル
願書配布 5月17日(水)～6月16日(金)
願書受付 6月5日(月)～16日(金)
配布・受付場所 鷹巣阿仁福祉環境部(北秋田保健所)
☎ 北秋田保健所 ☎62-1166

カラオケを楽しむ集いin北秋田

月日 7月9日(日)
時間 10時～16時
場所 北秋田市文化会館(ファルコン)
参加料 3,500円(昼食弁当付)
申込締切 6月30日(金) ※先着50名
☎ カラオケを楽しむ集い実行委員会 実行委員長 成田 喜好 ☎090-1496-5254

黒松の剪定講習・春の合同剪定会を開催します(参加無料・要申込)

▶黒松の剪定講習会
月日 6月4日(日)
時間 9時30分～12時
場所 能代山本広域交流センター
▶春の合同剪定会

月日 6月17日(土)、18日(日)
時間 9時～16時
場所 黒松ハウス前(能代市南陽崎・ファミリーマート能代港入口店向かい側)

●一般実技指導
日時 6月18日(日) 10時～
場所 芝童森交差点(幸楽苑前)

☎ 能代バイパス黒松友の会(事務局:能代国道維持出張所内) ☎0185-58-2919
✉ thr-noshiro-iji@mlit.go.jp

※各事業は状況により延期または中止になる場合があります。詳細については直接お問い合わせください。

ご誕生おめでとう
ございます

木田 十碧ちゃん (楽人里穂) 長男 新屋敷町

齊藤 愛華ちゃん (湧起優美) 長女 大堤

佐藤 碧栄ちゃん (棕美穂) 長男 掛泥

村形 瑠ちゃん (壮央夏恵) 長女 伊勢町

米澤 匡輔ちゃん (正宗陽香) 二男 舟場

松橋 未莉ちゃん (大成悠花) 長女 合川

お二人の前途を
祝福します

中嶋 悠大さん (ゆうだい) 堂ヶ岱
竹村 蓮さん (れん) 大仙市

齋藤 広大さん (こうだい) 合川
畠山 未悠さん (みゆう) 上御嶽

100歳おめでとうございます

小嶋ハルエ (青山荘)
大正12年4月26日生まれ



自動車税種別割の納期限は6月30日です

【自動車税種別割の納税義務者】
自動車税種別割は、4月1日現在の車検証の登録名義人に課税されます。4月1日以降に移転登録(転売等)したときでも4月1日現在の車検証の登録名義人が全額納付することになります。

【納付方法】
最寄りの金融機関またはコンビニエンスストア、二次元バーコードによるキャッシュレスでも納付が可能!

■自動車税種別割も口座振替が便利!
金融機関へお出かけになる手間が省けて安全確実!
☎ 秋田県総合県税事務所収納管理課 ☎018-860-3331
秋田県総合県税事務所北秋田支所 ☎0186-49-2211

おくやみ申し上げます

- | | | |
|----------------------|--------------------|--------------------|
| 成田 ヤエ子さん (80歳) 今泉 | 関口 良智さん (85歳) 花園町 | 佐藤 弘美さん (65歳) 木戸石 |
| 長崎 幹子さん (87歳) 緑ヶ丘 | 金 照子さん (97歳) 花園町 | 松橋 正人さん (56歳) 幸屋渡 |
| 高橋 チヤさん (90歳) 綴子上町 | 和田 善博さん (81歳) 東横町 | 松橋 ハルさん (92歳) 新町 |
| 山内 ヒデ子さん (89歳) 綴子下町 | 谷藤 修治さん (87歳) 旭町 | 奈良 義勝さん (81歳) 新町 |
| 加賀谷 サメさん (101歳) 綴子下町 | 嶺脇 隆さん (90歳) 新舟見町 | 櫻井 エイさん (87歳) 新丁 |
| 佐藤 慎太郎さん (24歳) 新田中 | 成田 常子さん (79歳) 四渡 | 工藤 喜一郎さん (88歳) 寄延 |
| 松尾 繁さん (95歳) 掛泥 | 畠山 タマエさん (95歳) 与助岱 | 工藤 チエさん (98歳) 寄延 |
| 花田 榮衛さん (75歳) 太田屋敷後 | 畠山 イサさん (94歳) 三ノ渡 | 柏木 タヂ子さん (79歳) 中道岱 |
| 小川 キクエさん (91歳) 大町 | 相馬 清子さん (67歳) 上舟木 | 小杉 山徳美さん (74歳) 長野岱 |
| 村上 イマさん (83歳) 住吉町 | 櫻井 トミ子さん (91歳) 下杉 | 片岡 喜三ーさん (92歳) 上新町 |
| 中川 晴子さん (101歳) 住吉町 | 木村 芳夫さん (83歳) 合川 | 渡部 ミキさん (89歳) 畑町東裏 |
| 藤島 貞治さん (94歳) 住吉町 | 佐藤 ノエさん (89歳) 川井 | 三杉 久次郎さん (98歳) 荒瀬 |
| 津谷 チヤさん (80歳) 松葉町 | 鈴木 多治郎さん (87歳) 川井 | 佐藤 ハチミさん (104歳) 根子 |
| 長谷川 照子さん (93歳) 松葉町 | 吉田 四郎さん (86歳) 川井 | 鈴木 フミ子さん (75歳) 新中 |

お し ら せ

■北秋田市民病院 休診日

▷泌尿器科=6月16日(金)
▷精神科=6月22日(木)
☎ 北秋田市民病院 ☎62-7001

■市長交際費(4月)

▷慶弔費 0円(0件)
▷会費 9,000円(2件)
▷その他 3,900円(1件)
▷合計 12,900円(3件)
※交際費は市長代理で部長等が出席している分も含んでいます。

■さつき展示会を開催します

日時 6月3日(土)、4日(日)
場所 北秋田市交流センター
※先着30名様にはさつきの苗をプレゼントします。
☎ さつき愛好会事務局 ☎090-3362-2019

■国保加入者の皆さまへ

特定健診の対象者の方のうち、令和5年5月末までに健診を受けていない方に、今後の健診のご案内をハガキでお知らせします。特定健診の受診方法や受けられる医療機関については、右記の二次元バーコードを参照してください。



▷健診について
☎ 医療健康課健康推進係 ☎62-6666
▷勤奨ハガキについて
☎ 市民課国保年金係 ☎62-1118

■「ECOコン」参加者募集!

学生等を対象に「CO2削減に関するアイデア実践コンテスト」を開催します。詳しくは、美の国あきたネット(コンテンツ番号:72275)をご覧ください。
☎ 秋田県温暖化対策課 ☎018-860-1560

認知症に関する相談窓口を知っていますか?

地域包括支援センターでは、認知症に関する相談に対応しています。認知症について気になることがあるときは下記相談窓口にご相談ください。

- 北部地域包括支援センター ☎67-8020
 - 中部地域包括支援センター ☎67-6807
 - 南部地域包括支援センター ☎82-3262
- ☎ 高齢福祉課高齢福祉係 ☎62-6639



▲こちらからも確認できます

市税の相談窓口を開設します

日中など平日に納税相談できない方のため、下記日程で夜間・休日相談窓口を開設します。(電話相談も可)

日時 6月13日(火) 17時30分～20時
6月18日(日) 9時～14時
6月23日(金) 17時30分～20時
場所 北秋田市役所宮前町庁舎 1階(税務課)
(北秋田市宮前町4-15)

☎ 税務課収納係 ☎62-1115

夜間当番医(夜間診療) 日程表
(診療時間 18:30～21:00)

日	曜	医療機関名	電話番号
1	木	近藤 医院	62-1155
2	金	奈良 医院	62-1146
3	土	北秋田市民病院	62-7001
4	日	北秋田市民病院	62-7001
5	月	遠藤クリニック	63-0515
6	火	米内沢診療所	72-4501
7	水	国民健康保険合川診療所	78-3161
8	木	北秋田市民病院	62-7001
9	金	北秋田市民病院	62-7001
10	土	北秋田市民病院	62-7001
11	日	北秋田市民病院	62-7001
12	月	たむら内科クリニック	63-2700
13	火	阿仁診療所	82-2351
14	水	北秋田市民病院	62-7001
15	木	うえだクリニック	60-1055
16	金	児玉内科クリニック	69-7311
17	土	北秋田市民病院	62-7001
18	日	北秋田市民病院	62-7001
19	月	毛利整形外科クリニック	69-5300
20	火	近藤 医院	62-1155
21	水	まるや耳鼻科クリニック	62-1400
22	木	奈良 医院	62-1146
23	金	遠藤クリニック	63-0515
24	土	北秋田市民病院	62-7001
25	日	北秋田市民病院	62-7001
26	月	たむら内科クリニック	63-2700
27	火	児玉内科クリニック	69-7311
28	水	まるや耳鼻科クリニック	62-1400
29	木	毛利整形外科クリニック	69-5300
30	金	うえだクリニック	60-1055

市公式 SNS をご利用ください!



人口と世帯数

※4月30日現在の住民基本台帳による

総人口 28,987人(49人減)

男 13,630人(20人減)

女 15,357人(29人減)

出生 8人 転入 105人

死亡 60人 転出 102人

世帯数 13,591世帯(16世帯増)

※人口には外国人住民も含まれます

乗合タクシー 明利又線・小森湯ノ岱線で 市街地へ行きませんか？



☎ 総合政策課政策係 ☎62-6606

デマンド型乗合タクシーとは、予約された方を順番に迎えに行き、他の利用者と乗り合わせて、決められた範囲内の目的地へ順番に送迎するタクシーです。

6月号では鷹巣市街地へのアクセスについてご紹介します。ぜひご利用ください！

デマンド型乗合タクシー（明利又線・小森湯ノ岱線）

運行日	片道運賃
●明利又線 →毎日運行 行き帰り3便ずつ	200円～800円 (例：明利又からイオンたかのすまで800円)
●小森・湯ノ岱線 →平日 行き3便・帰り2便 →土日休日 行き2便・帰り2便	
※いずれもお盆、年末年始は運休	

明利又線 ※七日市五叉路/妹尾館/中畑/大畑/門ヶ沢/葛黒/与助岱/三ノ渡/黒森/上舟木/松沢/明利又方面



帰りの運行時刻（3便）

鷹巣 ①12:30発
②15:30発
③17:30発 } 各集落へ

QRコード ◀明利又線の詳細

小森・湯ノ岱線 ※小森/四渡/坊山/湯ノ岱方面



帰りの運行時刻（2便）

鷹巣 ①10:24発
②15:59発 } 各集落へ

QRコード ◀小森・湯ノ岱線の詳細

利用方法

- 初めて利用する場合
 - 事前の利用者登録が必要ですので、市役所総合政策課（☎62-6606）または各総合窓口センター、各出張所までご連絡ください。
- 予約について
 - 乗車日の前日17時まで（午後の便の予約は当日10時まで）に、タクシー会社へ電話で予約をしてください。（明利又線 ☎67-6170 小森・湯ノ岱線 ☎84-8033）
 - 電話では、利用する路線名（〇〇〇線乗合タクシー）・住所・名前・利用日・往復または片道のみ利用かをお伝えください。
- 乗車方法
 - 自宅前に乗合タクシー表示車両が到着したら、乗車してください。
 - 目的地まで到着したら、運賃をお支払いして降車してください。

水道管（鷹巣上水道）の 洗浄作業を行います

実施期間 6月5日(月)～9日(金)

作業方法 排泥弁や消火栓からの放水

市では、皆さまに「きれいでおいしい水」を供給するため、配水管に付着・沈殿している水アカを取り除く作業を実施します。作業方法は、従来と同じく排泥弁や消火栓から放水するものです。水の使用に影響を与えないように洗浄を実施しますが、放水により若干水圧が低下したり、濁水が混入したりする場合がありますので、あらかじめご了承ください。

洗浄作業中は水道のご使用を控えてくださるようお願いいたします。

洗浄作業後の水道使用の際は、濁水が残っている場合がありますので、蛇口から水を出して、少し時間をおいてからご使用願います。

市民の皆さまにはご不便をおかけしますが、ご理解とご協力をお願いします。

☎ 水道局水道課管理係 ☎62-1134 鷹巣浄水場 ☎62-3490

作業日程	昼間 (13時～17時頃)	夜間 (21時～24時頃)
6月5日(月)	南鷹巣、舟場	堂ヶ岱、高村岱、西陣場岱、藤株、脇神、上野、舟場の一部
6月6日(火)	舟見町の一部、新舟見町の一部、伊勢町、宮前町	旭町3番～14番、東横町、花園町7番～20番
6月7日(水)	あけぼの町、太田、材木町の一部	花園町1番～6番、旭町1番～2番、材木町
6月8日(木)	舟見町の一部、新舟見町の一部	松葉町、住吉町、鷹巣駅裏
6月9日(金)	中岱、幸町、内幸町、平成町、東上綱、下家下、胡桃館、深閑	元町、大町、米代町

天空の花園へ、ゴンドラ山歩 森吉山 Mt.Moriyoshi

※天候により時間変更や運休する場合があります。
※混雑時は入場を制限する場合があります。

【ゴンドラ運行期間】

6月3日(土)～10月29日(日)

時間 8:45～16:00 (10月は8:45～15:30)

場所 森吉山阿仁スキー場

【運休日】

[8月] 21日～25日/28日～31日

[9月] 1日/4日～8日/11日～15日

19日～22日/25日～29日

イベント情報発信中
阿仁スキー場HP



ゴンドラ料金 ※団体割引もあります

	大人	小学生
往復	2,000円	900円
片道	1,400円	600円

☎ 森吉山阿仁スキー場 ☎82-3311

太平湖湖水開き

期日 6月1日(木)

※6月1日は、10時25分より発航式および出航テープカットイベントを実施後、第1便が出航します。

太平湖湖水開きを6月1日に開催し、遊覧船の運航がスタートします。太平湖遊覧船で渡る秘境「小又峡」をお楽しみください。

※乗船する際は、マスクの着用等にご協力をお願いします。また、体調不良の方は乗船をご遠慮くださいますようお願いいたします。

運航期間 6月1日(木)～10月31日(火)

■太平湖遊覧船時刻表

[行き] (北清水棧橋発)
9:30/10:30/11:30/12:30/13:30/14:30
[帰り] (小又峡棧橋発)
10:00/11:00/12:00/13:00/14:00/15:00

☎ ぶなの郷あきた株式会社 ☎76-2107

広告

住宅や土地に関するご相談承ります

ぜひご相談ください

新築

空き家相談

リフォーム

リノベーション

買取・仲介

不動産

今よりも幸せになるための家づくり

有限会社 サンワホーム

〒018-4301 北秋田市米内沢字大野岱140-2
☎0186-72-4267

- 建設工事業-秋田県知事許可(般-1)第80756号
- 宅地建物取引業-秋田県知事(3)第2079号
- 二級建築士事務所 秋田県知事登録19-10B-0986

新しい事業をみんなにPRしたい...

業務拡大するから社員を募集したい...

イベントの集客はどうしよう...

毎月1回 **13,538**部を配布！(令和4年実績)

広報きたあきたに

広告掲載

してみる？

およそ **87%**の北秋田市民に広報紙が読まれています！
(令和4年度北秋田市民意識調査に基づいています)

北秋田市 住民が主役の“もり”のまち
 問 総合政策課広報係 ☎62-6608

陸上自衛隊 第9音楽隊演奏会

入場無料(全席指定)
 ※入場券が必要です

7月22日(土) 開場 13時 開演 14時

北秋田市文化会館ホール

【申込方法】

- ・官製往復はがきのみ受付します
- ・はがき1枚で2名まで申込み可能(重複申込みにご注意ください)
- ・座席は主催者側で指定します
- ・申込多数の場合は抽選を行います
- ・抽選結果の通知は7月10日(月)頃を予定しています
- ・当選はがきが入場券です(当日必ずお持ちください)

【往復はがきの記入例】

往復の表	返信の裏	返信の表	往復の裏
往復 63円 018-3311 秋田県北秋田市米内沢2-3 北秋田市文化会館 「自衛隊演奏会」係	何も記入しないでください。	往復 63円 ○○-○○-○○○ ○○番○○市○○町○○-○ ○○ ○○ 様 申込者の郵便番号、住所、氏名を記入してください。	記入事項 ①希望人数(2名まで) ②申込者の氏名、年齢、電話番号、郵便番号、住所 ③同行者の氏名、年齢、電話番号等 ※要いす席や親子席を希望する場合は、その旨も記入してください。

【申込期限】 6月30日(日) 必着

お問合せ先 北秋田市文化会館 ☎62-3311

※個人情報とは本公演に関する業務のみ使用します。
 ※基本的な感染対策として、手指消毒、検温にご協力をお願いします。
 ※都合により催物が延期または中止となる場合があります。あらかじめご了承ください。