

# Kitaakita

広報きたあきた

8

2022  
August  
No.257

【今月の表紙】綴子神社例大祭  
7月14日(木)～15日(金)に  
綴子神社例大祭が開催されまし  
た。地区内を練り歩く出陣行列  
は3年振りで、集まった観客や  
地域住民は久しぶりの大太鼓の  
迫力に魅了されながら、五穀豊  
穡や万年豊作を祈願しました。

北秋田市 住民が主役の“もり”のまち  
市HP <https://www.city.kitaakita.akita.jp>



秋田県北秋田市  
kitaakita\_city



【きらめく玉手箱】

RICA English

加賀 里佳 さん

【お知らせ】

空き地の固定資産税額の一部を減免します!

「小規模雪寄せ場事業」

高校卒程度一般行政/消防吏員

「北秋田市職員採用試験」

大館能代空港利用がずーっとお得!

「利用促進運賃助成制度」

【5～11歳の小児コロナワクチン初回接種（1・2回目）のお知らせ】

○保護者の方へ

- ・接種券に同封される説明書をお子さまとよくお読みになり、接種についてご検討ください。
- ・今年度5歳と12歳になる方は電話予約のみとなりますので、下記予約センターまでお電話ください。

【接種できる医療機関と日程】※下記の日程で小児コロナワクチン接種は終了予定です。

医療機関	1回目	2回目	受付時間
北秋田市民病院 下杉字上清水沢16-29 ☎62-7010	8月19日(金)	9月9日(金)	14時30分～16時

## 風しんの抗体検査・予防接種について 期間が令和6年度末まで延長になりました!

風しんの公的な予防接種を受ける機会がなかった昭和37年4月2日から昭和54年4月1日生まれの男性は、市発行の無料クーポン券を利用し、風しん抗体検査（血液検査）・定期予防接種（抗体価が低い場合）が受けられます。

以前送付された無料クーポン券をお持ちの方は、有効期限が令和5年2月28日までとなりますので、受けていない方は予防接種をしましょう! クーポンを紛失された方は、再発行できますのでお知らせください。

風しん抗体検査・風しん5期定期予防接種 可能な市内医療機関	
医療機関名	電話番号
北秋田市民病院 (保健福祉活動室)	62-7010 ※月～金曜日のみ
うえだクリニック	60-1055
遠藤クリニック	63-0515
児玉内科クリニック	69-7311
近藤医院	62-1155
たむら内科クリニック	63-2700
奈良医院	62-1146
国民健康保険合川診療所	78-3161
市立米内沢診療所	72-4501
市立阿仁診療所	82-2351

市内医療機関のほか  
◆勤務先の事業所健診  
◆ドック  
でも検査を受けられる場合がありますので、事前にご確認ください。

※受ける際は、  
クーポン(シールをはがさず)と  
健康保険証を必ず一緒に  
ご持参ください。



☎ 医療健康課健康推進係 ☎62-6666

## 新型コロナウイルスワクチン追加接種(4回目)お知らせ

【問い合わせ・新型コロナウイルスワクチン接種に関する相談窓口/電話予約】

北秋田市コロナワクチン予約センター ☎67-6567(予約センター直通)

平日8時30分～17時 (時間外・土日祝は受付していません)

※つながりにくい場合は、医療健康課健康推進係(☎62-6666)へご連絡ください

【Web予約】

24時間予約可能(ご家族の方の代理予約も可能)

URL <https://jump.mrso.jp/052132/>



◀ コチラのQRコードから  
Web予約できます!

【接種の対象・接種券の発送について】

4回目の新型コロナウイルスワクチン接種は、3回目接種から5か月が経過した次の方が対象です。

①60歳以上の方

→3回目接種完了後、5か月経過後に接種ができるよう順次接種券を発送しています。

②18～60歳未満で基礎疾患があり、治療や入院をしている方やその他重症化リスクが高いと医師が認める方

→申請していただくことで、接種券を発送します。詳細は広報7月号やホームページをご覧ください。

【4回目集団接種会場・実施日程】接種は完全予約制です。

医療機関での接種をご希望の方は、広報7月号やホームページで詳細をご覧ください。医療機関に直接電話で予約してください。

会場	日程	接種時間	取扱ワクチン	バス送迎	備考
森吉庁舎	8月3日(水)	13時30分～16時	武田/モデルナ	★あり (森吉地区)	接種は2階で行います 施設内は土足のまま ご利用できます
	9月14日(水)	13時30分～16時			
阿仁庁舎	9月7日(水)	13時30分～16時		★あり (阿仁地区)	
合川公民館	8月10日(水)	13時30分～16時		★あり (合川地区)	接種は1階で行います 施設内は土足のまま ご利用できます
	8月31日(水)	13時30分～16時			
北秋田市 交流センター	8月4日(木)	13時30分～15時30分		なし	接種は1階で行います 施設内は土足のまま ご利用できます
	8月5日(金)	13時30分～15時30分		★あり(鷹巣地区)	
	8月6日(土)	9時～10時30分		なし	
	8月7日(日)	9時～10時30分		なし	
	9月1日(木)	13時30分～15時30分		なし	
	9月2日(金)	13時30分～15時30分	★あり(鷹巣地区)		
	9月3日(土)	9時～10時30分	なし		
	9月4日(日)	9時～10時30分	なし		

# 北秋田市自治会等 小規模雪寄せ場事業の お知らせ!

自治会・町内会の雪寄せ場確保の一助とするため、地区住民の雪寄せ場として  
空き地を無償貸付けした場合、空き地の固定資産税額の一部を減免します。

雪寄せ場を探しています!  
空き地をお持ちで  
ご提供できる方、必見です!!  
令和5年  
申請期間を2月15日まで  
延長しました!

## 主な要件

- ・面積が原則500m<sup>2</sup>以下で、課税地目が宅地または雑種地の土地  
(※課税地目が「田、畑、山林、原野等」は対象外です)
- ・土地所有者と自治会等が雪寄せ場として無償で土地の貸借契約を書面により締結可能な土地
- ・雪寄せ場としてのみ使用する土地(期間中、駐車等他の用途に使用できません)
- ・1つの自治会等で原則2か所以内とします
- ・貸付期間は12月から翌年3月までの間とします
- ・道路との高低差がなく、雪寄せ場としての使用に適した土地であること

## 手続き方法

- ①土地所有者と自治会等が「雪寄せ場」として無償で使用可能か話し合う
- ②自治会等は建設課に「事前確認願・位置図・案内図」を提出する  
(※申請期間は令和4年4月1日から令和5年2月15日ですが、申請時期により固定資産の減免割合  
が変わりますので、11月以降に申請する場合は建設課にお問合せください)
- ③建設課等で要件に適合しているか確認をする
- ④建設課から「事前確認」結果の通知を自治会等へ送付する
- ⑤土地所有者と自治会等で「土地使用無償貸借契約」を交わす
- ⑥自治会等は「設置確認願(本申請)・契約書の写し・同意書」を建設課に提出する
- ⑦自治会等は雪寄せ場として活用(※トラブルがないよう十分話し合う)
- ⑧土地所有者は固定資産税納税通知書が届いたら、1期の納期限までに減免申請を税務課に  
提出する
- ⑨税務課から減免後の納税通知書を送付する
- ⑩土地所有者は減免後の固定資産税を納付する

貸付期間：12月1日～翌年3月31日までの期間

減免割合：利用した月数に応じ、翌年度当該土地の固定資産税額の12分の1～12分の4  
(※利用した月数に1か月満たない端数があるときは、これを切り捨てし計算します)

## 問合せ先

- 雪寄せ場に関すること 建設課管理係 ☎72-3116
- 税減免に関すること 税務課市税係 ☎62-1116

ご参加  
ください!

長寿に感謝

# 北秋田市 敬老式

長寿と健康を祝い、各地区で  
「敬老式」を開催します!

対象 75歳以上の方

(昭和23年4月1日以前に生まれた方)

- 出席された方に、記念品を用意しています。
- ◎新敬老者(75歳)、米寿(88歳)、白寿(99歳)  
の対象の方には、別途記念品を贈呈します。
- ※敬老対象者には「案内状」を送付します。
- ※お弁当の提供はありません。  
(午前で終了となります)

日時	地区	会場
9月8日(木) 10時00分～	森吉	森吉総合スポーツセンター
9月11日(日) 10時30分～	沢口	沢口公民館
9月13日(火) 10時30分～	合川	合川体育館
9月14日(水) 10時30分～	阿仁	阿仁公民館
9月17日(土) 10時30分～	鷹巣	市民ふれあいプラザ 「コムコム」
9月18日(日) 10時00分～	栄	栄公民館
	坊沢	坊沢公民館
9月18日(日) 10時30分～	綴子	綴子小学校
	七座	七座公民館
	七日市	七日市公民館

問 高齡福祉課高齡福祉係 ☎62-6639

節電・  
省エネ

この夏は  
「減らす・ずらす・切替える」  
をお願いします!

電力を  
減らす

- ・冷房時の室温は28℃に
  - ・不要な照明は消灯する
  - ・冷蔵庫の温度は「強」から  
「中」に など
- 無理のない範囲で  
お願いします!

ピークを  
ずらす

- ・14～15時、17～20時の  
電気の使用を控える

家電を  
切替える

- ・省エネ性の高い製品を選択

## 東北電力から節電のお願い

この夏は全国的に電力需給が厳しい見通しとなっ  
ています。気象状況の急変等により需給状況がさ  
らに厳しくなる可能性もあることから、熱中症にな  
らないようにご留意いただきながら、無理のない  
範囲での節電にご理解とご協力をお願いします。

ご家庭においては「こまめなスイッチの入り切り」  
「プラグをコンセントから抜く」「冷蔵庫に食品を詰  
め込み過ぎない」等、毎日の暮らしの中のちよつと  
した工夫の積み重ねが、上手な電気の使い方にも  
つながるものと考えています。

●省エネ・節電手法の詳細はホームページなど  
でもご覧いただけます



▲省エネ・節約  
手法のご紹介



▲夏の省エネチャレ  
ンジキャンペーン

問 キャンペーンに関するお問合せ ☎0120-200-352

秋 田 県



## 伝達式 地方自治の発展・振興に貢献 村上良治氏に旭日単光章～叙勲伝達式

村上良治さん（88歳・綴子古閑）が旭日単光章を受章され、6月30日に市役所で叙勲伝達式が行われました。

村上さんは、北秋田地方事務所農地課在職中に区画整理等の農地改革に尽力されたほか、鷹巣町議会議員として昭和43年から63年まで5期20年の長きにわたり在職し、地方自治の発展と振興に多大な貢献と功績を残されました。

受章伝達を受けて村上さんは「多くの皆さんに支えられて今日がある。このような章をいただきとても感謝している」などと話しました。



## 交付式 佐藤光子氏を監査委員に選任 北秋田市監査委員 選任書交付式

市議会6月定例会において議会選出監査委員の選任について同意された佐藤光子さん（根田）に、6月28日、市役所で津谷市長から選任書が交付されました。

選任書の交付にあたり津谷市長は「予算が法令に従い適切に執行されているか、目的に沿った使い方をされているか、効果的な使い方なのか監査をお願いする」などと述べました。

交付を受け佐藤委員は「責任重大であるが、しっかりと機能を果たすために勉強しながら職務を全うしていきたい」などと抱負を述べました。



## 起工式 暮らしを守る地域防災の要 消防署統合分署新築工事起工式・安全祈願祭

北秋田市消防署統合分署新築工事の起工式並びに安全祈願祭が6月14日に上杉字下屋布岱の建設予定地で行われ、施工関係者約20人が工事の無事故と無災害を祈願しました。

神事を終えた後、施主である津谷市長は「現在の分署は約半世紀にわたり地域の消防活動の拠点として役割を果たしてきたが、老朽化などに伴い、新たに統合分署を建設することになった。この工事が円滑に進行し、住民の安全安心な暮らしを守る地域防災の要として、すばらしい消防庁舎が完成することを願っている」などとあいさつしました。



## 地域行事 合う川de稚鮎放流事業 「元気に大きくなってね」と園児が放流体験

合川公民館ふるさと体験事業「合う川de稚鮎放流体験」が6月9日に阿仁川と小阿仁川の合流地点となる河川敷で行われ、あいかわ保育園（石崎賢一園長）と子育て支援センターあいかわの園児20人が稚鮎を放流しました。

この放流事業は、郷土愛を育み小さな命が育っていく川の豊かさや限りある水産資源の保護などを考える機会にと、阿仁川漁業協同組合合川支部の共催により行われました。

園児たちは「元気に大きくなってね」と12センチほどの稚鮎約2,000匹を放流し、元気に泳ぐ姿を見送りました。



## 伝達式 人権擁護活動の功績を称える 中嶋眞知子氏に法務大臣感謝状を伝達

退任人権擁護委員への法務大臣感謝状の伝達式が7月11日に市役所で行われ、7月1日付けで退任された中嶋眞知子さん（住吉町）に感謝状が伝達されました。

中嶋さんは、平成13年に就任以来、21年の長きにわたり市民の人権を守るため相談活動等に尽力され、大館地区人権擁護委員協議会副会長や県連合会理事も歴任されました。

中嶋さんは「長いようであるという間のような気がしている。大変なこともあったが、皆さまに助けをいただきながら活動を続けられたことに感謝したい」などと話しました。



## 本格運航 東京羽田線3往復化本格運航 大館能代空港羽田線3往復化記念セレモニー

大館能代空港の東京羽田線の本格的な3往復運航開始を受け、7月1日に同空港ターミナルビルで記念セレモニーが行われ、関係者らが喜びと決意を新たにしました。

セレモニーでは、猿田和三副知事が「発着枠は来年10月までだが、観光や産業の後押しで機運は高まっている。北東北3県の連携を図り3便化の実績をしっかり示していきたい」などとお祝いを述べました。また、同空港利用促進協議会会長の福原淳嗣大館市長が「3便化は勝ち取ったもので、これから必死に盛り上げていきたい」などとあいさつしました。



## 地域行事 3年ぶりに地域に元気を届ける 第38回 ふるさと踊りと餅っこまつり

第38回ふるさと踊りと餅っこまつり（和田テエ子実行委員長）が6月25日に大太鼓の館で行われ、綴子大太鼓の催しなど3年ぶりの開催に賑わいました。

開会セレモニーで和田委員長は「まちに元気を取り戻してほしいとの声を受け開催することができた。小規模での開催だが次回に向けて取り組みたい」などとあいさつしました。

来賓の津谷市長は「皆さまの尽力に感謝する。来年は本来の開催ができることを願うとともに、今後もコロナに負けず地域に元気を届けてほしい」などとあいさつしました。



## 地域防災 技術に磨きをかけ訓練の成果を発揮 北秋田市 消防訓練大会

北秋田市消防訓練大会が6月19日に市民健康広場で行われ、消防団員約70人が出場し、日ごろの訓練の成果を競い合いました。開会式では、杉淵一弘団長が「有事に際しての備えを万全にしながら、地域住民の安全安心を守っていただけるよう、皆さんの思い切った技術と操作、そしてチームワークと健闘を期待する」などと訓示しました。

大会は、ポンプ車操法の部と小型ポンプ操法の部が規模を縮小して行われ、優勝した分団は7月24日に開催される秋田県消防協会大館北秋田支部消防操法訓練大会に出場します。



## 私が見た北秋田

Kitaakita from My Eyes NO.70



**ショー  
ヨリガン**

### 太平湖遊覧船

今回は、森吉の太平湖遊覧船に乗り、北秋田市の「三大滝」の一つである三階滝に行ってきました。大変な暑さと闘いながら、小又峡の奥を目指しました。相手が自然なので、文句を言わずに水分補給をこまめにしながら頑張ってきました。

アメリカでは「滝」といえば、北米人気No.1の「ナイアガラの滝」のような、巨大な滝のイメージが浮かびます。といいながらも、私はナイアガラの滝周辺の生まれ育ちなので、私の個人的なイメージに過ぎないかもしれません。いずれにせよ、ナイアガラの滝は規模が大きく迫力がすごいものの、常に人が多く、自然が感じられない面もあります。一方、三階滝は大自然

に囲まれており、近くまで観察できます。三階滝のほうは穏やかで、ずっと眺めていることができます。

ナイアガラの滝と三階滝の共通点といえば、両方に遊覧船があります！ナイアガラの滝にある「霧の乙女号」からは滝自体が観察できますが、太平湖の遊覧船は、滝の近くに行かないので、びっしょり濡れなくて大したいいですね。



北秋田市地域おこし協力隊

きたあきたの

**魅力発掘**

vol.53



はじめまして！

北秋田市地域おこし協力隊の柳田大志と申します。

仙台⇄福島⇄東京⇄仙台ときて、北秋田市へ移住しました。

昔から旅が好きで、昨今のコロナ禍において観光業界・飲食業界が窮地に立たされている現状を見て、今まで旅を通じて様々な成長をしてきたので、今度は今まで培ってきたものを還元できる仕事をしたいと考えるようになりました。その中で偶然、元々アウトドア好きな私にうってつけの「森吉山を中心とした観光PR」のお仕事を見つけ移住を決意しました。

大学生の頃、バイクにキャンプ道具を積載してキャンプをしながら日本一周をし、日本百名山をほぼ登り、日本の絶景やグルメを満喫してきました。そのため、TV番組でよくある日本地理クイズは無類の強さを誇ります(笑)。初対面の人の出身地で会話が成り立ちますし、その人



▲森吉山頂から日本海へ沈む夕日  
(カラーでないためわかりづらいですが…)

より詳しい場合も多々あります(笑)。

現在行っている活動は、①北秋田市の四季の移ろいから感じとれる自然の素晴らしさを体験し発信する、②地元住民との交流を深める、③全国で見て聞いて感じたものを北秋田市で活かすことができるか、企画検討をしている、の3点です。

地域住民を巻き込んだ小さな成功体験を築き、やがて日本を巻き込んでの大きな成功をもたらしよう頑張りますので、今後ともよろしく願います。



柳田 大志 隊員

## 市長ダイアリー

◇6月16日～7月15日

- 16日(木)▽北秋田市議会6月定例会(初日)(議事堂)
- 18日(土)▽出川禮一さんを偲ぶ会(文化会館)
- 20日(月)▽北秋田市議会6月定例会一般質問1日目(議事堂)
- 21日(火)▽北秋田市議会6月定例会一般質問2日目(議事堂)
- 23日(木)▽北秋田障がい児・者総合支援協議会(第二庁舎)▽重要水防箇所合同巡視(今泉地区ほか)▽NHK取材(本庁舎)
- 24日(金)▽大館能代空港ターミナルビル(株)第27回株主総会・大館能代空港ターミナルビル(株)第114回取締役会(交流センター)▽北秋田市青少年問題協議会(コムコム)
- 25日(土)▽ふるさと踊りと餅つきまつり(大太鼓の館)
- 26日(日)▽警察大奥羽日本訓練チャンピオン決定競技会(空港ふれあい緑地)
- 27日(月)▽秋田内陸縦貫鉄道(株)定時株主総会(阿仁庁舎)
- 28日(火)▽北秋田市議会6月定例会(最終日)(議事堂)▽北秋田市監査委員選任書交付式(本庁舎)
- 29日(水)▽北秋田市要保護児童対策地域協議会(本庁舎)▽森と水の協会(東北・北海道治山林道プロック会議(駒ヶ岳ランドホテル))
- 30日(木)▽地域おこし協力隊委嘱状交付式(本庁舎)▽定例記者会見(本庁舎)▽叙勲伝達式(村上良治氏)(本庁舎)▽定例部長会議(本庁舎)
- 6日(水)▽北秋田市保健センター運営委員会委嘱状交付式(保健センター)
- 8日(金)▽秋田内陸地域公共交通連携協議会総会(阿仁山村開発センター)
- 9日(土)▽第30回北秋田市米代川花火大会開会セレモニー(米代川河川緑地)
- 11日(月)▽人権擁護委員への感謝状伝達および委嘱状交付式(本庁舎)
- 12日(火)▽臨時会補正予算市長査定(本庁舎)
- 13日(水)▽北秋田市廃棄物減量等推進審議会委員委嘱状交付式(本庁舎)
- 14日(木)▽「長つと散歩くも摩く」国立市長とのリモート対談収録(本庁舎)

▽幼年剣道場鹿泉館全国大会出場報告(本庁舎)

## 男女共同参画 第7回 多様な性のあり方について 理解を深めましょう②

全国的に性的少数者に対するパートナーシップ制度が広がりをみせており、今年の4月から秋田県でも「あきたパートナーシップ宣誓証明制度」が始まりました。

性的少数者の中には、お互いをパートナーと思っていても、証明するものがなく、家族として認められないことにより利用できないサービスがあるなど、不便を感じていた方もいます。

異性間における婚姻とは違い、法律上の効力はありませんが、2人が互いを人生のパートナーとし、日常の生活において相互に協力し合うパートナーシップ関係であることを宣誓し、証明書を発行する制度です。

市でも、性的少数者の方が暮らしやすくなるように、この証明書を次の事業に利用できるようにしました。

①市営住宅の入居

②災害時の安否情報の提供等

③犯罪被害者等見舞金

④結婚生活応援金の交付

これら4つのサービスは、パートナーシップ宣誓証明書を提示することで、婚姻に準じたパートナー関係であることの証明や、サービス利用の要件を満たすことができます。

証明書に法律上の効力がないため、利用できるサービスに限りがあることや、第三者に自分の性的指向等の秘密が漏れること(アウティング)を懸念して申請をためらう方もいるなどの課題はありますが、多様な生き方を認める社会づくりへの一歩です。性のあり方は人それぞれ違います。全ての人が自分らしく生活することができ、る社会を皆さんで考えてみましょう。



▲あきたパートナーシップ宣誓証明制度

## 令和4年度 北秋田市 読書感想文・感想画コンクール 作品募集!

### ▽ 読書感想文 ▽

◆**応募区分** 小学校の部(3年/4年/5年/6年)/中学校の部/高校・一般の部

◆**応募規定** 読んだ本(作品)についての感想を表現してください。応募作品は未発表のもので1人1点とします。\*教科書、雑誌は対象外

◆**用紙および枚数**《用紙》市販の400字詰原稿用紙(B4サイズ)小学校の部 3枚以内/中学校の部 4枚以内/高校・一般の部 5枚以内  
\*1行目に題名、次の行に学校名と学年、氏名を書いてください。

### ▽ 読書感想画 ▽

◆**応募区分** 認定こども園・保育園の部(年長児)/小学校の部(1年/2年)

◆**応募規定** 読み聞かせや読んだ本(作品)についての感想を絵に自由に表現してください。応募作品は未発表のもので1人1点とします。\*本の挿絵そのままのものは対象外

◆**用紙** 八つ切から四つ切の間のサイズの画用紙(色・縦横は自由)を用い、素材は自由(絵の具、クレヨンなど)とします。

### ▽ 共通事項 ▽

◆**応募資格** 北秋田市に在住、在学、在勤する方

◆**応募先** 鷹巣図書館(北秋田市材木町2番3号)  
★認定こども園・保育園児、小・中学生は、所属する園および学校を通じて応募してください。

◆**応募方法** 読書感想文・感想画とも、応募票に必要事項を記入のうえ、作品に貼ってください。  
★**応募票配布場所**…市内の図書館、各公民館および市民ふれあいプラザ コムコム

◆**応募期間** 8月1日(月)~10月15日(土)

◆**入賞者発表** 本人または学校等あてに通知します。また、市広報や市ホームページ等に掲載します。

◆**表彰および表彰式**  
11月26日(土)9時30分から北秋田市文化会館で行います。

☎ 鷹巣図書館(文化会館内) ☎62-1707

## 「阿仁中学校 閉校記念誌」 を無料配付します

学区外にお住まいで、配付を希望される方は「氏名」「住所」「電話番号」を記入(様式は問いません)し、メールまたはFAXで阿仁中学校教頭までお申し込みください。

学区内の方々の申し込みは、学校通信(7月下旬発行)や地区回覧等で行いますのでご確認ください。

\*記念誌の配付は、令和5年3月頃の予定です。

●**申込期限** 8月31日(水)

●**申込先** 阿仁中学校 担当:教頭(高橋)

☎anityuu@kumagera.ne.jp FAX:0186-82-2652



## 「就学や教育に関する相談会」

子どもの発達や気になる行動への対応、就学に関する相談等について、主に保護者を対象に教育相談を行います。

**期 日** 前期 8月23日(火) [8/5(金)締切]  
後期 10月4日(火) [9/16(金)締切]

**会 場** 市民ふれあいプラザ コムコム

**申込み** ●相談希望の方は、市教育委員会またはお子さまの在籍校(園)にお申込みください。  
●申込時に配付する「教育相談票」に必要事項を記入して、当日、相談会場に持参してください。

\*お子さまの来場はご遠慮ください。  
\*相談会当日に発熱や倦怠感等の症状がある場合は、市教育委員会に連絡してください。

☎ 学校教育課義務教育係 ☎62-6617

~地域で学び、活動する皆さんを応援します~

北秋田市教育委員会

# 学びの広場

- 公民館活動
- 生涯学習
- 文化振興
- 学校
- スポーツ



### 日ごろの活動の成果を披露

~第32回合川芸文祭~

第32回合川芸文祭が7月17日に合川公民館で開催され、合川地区で活動している団体などが日ごろの活動の成果を披露しました。

新型コロナウイルス感染症の影響により、3年ぶりの開催となった今回は、演示部門と展示部門が行われ、演示部門には、民謡、舞踊、コーラス、大正琴、太鼓などが出演したほか、特別出演として、今年で結成40周年のポップスデュオ「ダックスムーン」が出演し、3年ぶりの開催に花を添えました。

展示部門では、俳句、生け花、つまみ細工、ペーパー



▲特別出演のポップスデュオ「ダックスムーン」フラワー、パステルアートなど多くの作品が展示され、会場を彩りました。

### 劇団「おむすび座」による人形劇鑑賞会

~阿仁公民館「地域児童健全育成事業」~

阿仁公民館の人形劇鑑賞会が6月8日に行われ、阿仁合保育園の園児と阿仁かざはり苑の利用者ら26人が、秋田市の劇団「おむすび座」の皆さんによる人形劇やエプロンシアターなどを鑑賞しました。

人形劇「だるまちゃんとてんぐちゃん」では、だるまちゃんのセリフを真似したり、エプロンシアター「オオカミと七ひきの子ヤギ」では、オオカミの鳴き声に驚いたり、会場からは終始園児の元気な声が飛び交っていました。



▲真剣に人形劇を鑑賞する阿仁合保育園の児童たち

## 第16回 北秋田市民俗芸能大会

【日時】 8月21日(日)  
開場 12時30分 / 開演 13時30分

【会場】 北秋田市文化会館 (入場無料)

【出演団体】

○根子番楽保存会	○綴子大太鼓上町保存会
○福田獅子舞保存会	○阿仁前田獅子踊保存会
○比立内比靖会	○上若郷土芸能保存会(藤里町)

\*新型コロナウイルス感染症拡大防止のため右記の対策を実施します。ご理解とご協力のほどよろしくお願いします。

☎ 生涯学習課文化係 ☎62-6618



▲根子番楽  
・来場時のマスクの着用、手指の消毒、検温の実施  
・入場時、連絡先の記入  
・感染状況によっては開催を中止する場合があります

大館能代空港利用が  
ず



☎ 総合政策課政策係 ☎62-6606 ☎ 生活課地域推進係 ☎62-6628

7月1日から8月31日まで大館能代空港の羽田線「毎日3往復運航」が開始されました。北秋田市民向けに運賃助成をしていますので、ご利用ください。

**大館能代空港  
利用促進  
運賃助成制度**

片道 **2,500円** (4~11月)  
片道 **5,000円** (12~3月)

**対象搭乗期間**

令和4年4月1日～令和5年3月31日

**助成額**

片道2,500円 (令和4年4月1日～11月30日)  
片道5,000円 (令和4年12月1日～令和5年3月31日)

**申請期限**

搭乗後30日以内



▲詳細はコチラから

**申請場所**

生活課地域推進係(市役所本庁舎1階③窓口)  
各総合窓口センター、各出張所

**申請方法**



空港を活用し旅行に出かけてみませんか？

**ANAスタッフによる旅行講座**

ANAから大館市地域おこし協力隊として派遣され活動している小尾さん・中島さんを講師として、旅行講座を開催します。航空券の手配や運賃助成制度の利用方法から、旅行のモデルプラン紹介まで、お得な空の旅をご提案します。

- 【対象】 50歳以上の北秋田市民
- 【日時】 1回目 8月24日(水) 11時～12時 / 2回目 9月6日(火) 11時～12時
- 【場所】 市民ふれあいプラザ コムコム2階 大研修室 《参加費》 無料
- 【内容】 航空運賃、航空券の手配、運賃助成制度の利用方法、旅行モデルプラン紹介 など
- 【講師】 大館市地域おこし協力隊 小尾由布子・中島早知子
- 【定員】 15人程度
- 【申込】 申込書に必要事項を記入し、市役所総合政策課政策係へ提出(※申込書は各総合窓口センターおよび各出張所にも設置) ☎62-6606 FAX62-2586
- 【受付】 8月1日(月)～17日(水)

**北秋田市職員採用試験**

試験区分  
高校卒程度一般行政  
消防吏員

第1次試験日

**10月16日**

会場

**北秋田市交流センター**

**■ 受験資格**

**高校卒程度 一般行政 [採用予定] 3人～5人**

【受験資格】 1997年4月2日から2005年4月1日までに生まれた方。ただし、学校教育法による大学を卒業した方(短期大学を除く)、もしくは令和5年3月までに大学を卒業見込みの方またはこれらに相当する学歴を有すると認められる方は受験できません。

**消防吏員 [採用予定] 4人～5人**

【受験資格】 1997年4月2日から2005年4月1日までに生まれた方で「身体採用基準」に適合する方。  
※視力については、矯正視力を含み両目で0.7以上、かつ、一眼でそれぞれ0.3以上であって、赤色、青色および黄色の色彩の識別が正常でなければ受験できません。

**■ 受験手続方法**

**1. 申込用紙の請求**

- 市役所へ来庁し請求される場合  
北秋田市役所本庁舎総務課総務係(2階)窓口で請求してください。
- 郵便で請求される場合  
封筒の表に「職員採用試験申込用紙(※試験区分)」と朱書きし、宛先を明記し140円切手を貼った封筒(A4サイズ)を必ず同封して簡易書留で郵送してください。  
※試験区分には「高校卒程度」「消防吏員」と記入してください。
- 北秋田市ホームページからダウンロードする場合  
北秋田市ホームページの北秋田市職員採用試験案内から、希望する受験区分の申込書をダウンロードすることができます。提出書類は必ずA4の白い用紙に印刷してご利用ください。※下記QRコードよりアクセスできます。

**2. 申込受付手続**

- 市役所へ直接持参する場合  
申込書および自己紹介書に所要事項を記入し、6か月以内に撮影した写真1枚を貼って総務課総務係(2階)へ提出してください。申込書に不備がなければ、その場で受験票をお渡しします。
- 郵便で申し込む場合  
封筒に「職員採用試験申込」と朱書きし、申込書および自己紹介書に所要事項を記入し、6か月以内に撮影した写真1枚を貼り、簡易書留で送付してください。なお、受験票返送用として宛先を明記し、84円切手を貼った定型封筒を必ず同封してください。(封筒を同封しない場合は、受験票を返送しません)

**受験申込期限は  
9月16日(金)  
消印有効**

北秋田市 住民が主役の“もり”のまち

試験の詳細は北秋田市役所ホームページをご確認ください。

☎ ☎018-3392 北秋田市花園町19-1 北秋田市総務課総務係 ☎62-1111



令和4年 8月14日(日)

第50回 合川まど火 第41回 合川ふるさとまつり

会ここきておー!

17:00~18:00 ビートファイター ACE(1-5)

19:50~20:20 アスパラダイスオーケストラ

20:20~20:30 合川花火

イベントスケジュール

16:00~17:00 歌うま選手権(わか大会)

17:00~18:00 ビートファイターAce

18:00~18:10 呼太鼓

18:10~18:30 通り踊り

18:30~18:40 開会セレモニー

18:40~19:00 郷土芸能合川太鼓

19:00~19:30 まど火点火式

19:30~ まど火点火

19:30~19:50 郷土芸能合川太鼓

19:50~20:20 アスパラダイスオーケストラ

20:20~20:30 合川花火

出店もあるよ!

今回は持ち込みも含め、会場内での飲酒は禁止とさせていただきます。

まどびくに会いに来てお! ぼくのグッズも販売するよ!

合川橋付近や合川公民館前は当日通行止めになります。体調の悪い方はお越し下さい。合川まど火・合川花火は小雨決行、荒天時は花火のみ延期。合川ふるさとまつりは雨天時は合川体育館内で実施いたします。

主催：合川まど火・合川ふるさとまつり実行委員会  
後援：北秋田市、北秋田市教育委員会、秋田県民生協会、北秋田市観光物産協会

お問い合わせ：合川まど火事務局(合川公民館) TEL78-2114  
合川ふるさとまつり事務局 TEL090-5237-5249

MATOBIKUN0814

感染の状況により変更等がある場合があります。\*Instagramにて随時お知らせします。

開催中!!

秋田内陸線 沿線の魅力発見!

Instagram フォトコンテスト 2022

●募集テーマ

- ・北秋田市内および仙北市内の観光施設・観光スポット・イベントの様子・飲食店、メニュー
- ・秋田内陸線をからめた風景(車両、駅等)

●応募方法

1. Instagramをインストールし、秋田内陸地域公共交通連携協議会公式アカウント「@renkeikyō\_nairikuine」をフォロー(左QRコードから)
2. スマートフォン等で魅力ある写真を撮影
3. キャプションまたはハッシュタグに①施設名や店名、地域名、参加行事等の撮影場所がわかるように入力

②応募用ハッシュタグ「#秋田内陸線沿線の魅力2022」を入力して投稿

●特典

- ・優秀賞 1名
- ・秋田内陸線 貸切列車無料乗車券(1組最大60名まで乗車可能)

●抽選プレゼント

- ・秋田内陸線関連グッズ(4千円相当) 10名
- ・マガギの星空山マグカップ 9名

※優秀賞に選ばれなかった作品から自動的に抽選されます。抽選では、投稿数によらず1アカウントにつき1回の応募とみなします。ただし、投稿画像の2枚目以降に期間中に秋田内陸線に乗車したことがわかる乗車券(\*)の画像を添付している投稿については投稿数によらず3回の応募とみなし、**当選確率が3倍**になります。

(\*)対象乗車券→ワンデーパス、ツーデーパス、片道寄り道切符、バスデー1日乗り放題きっぷ、湯けむりクーポン、普通切符

対象外→定期券、ギフト回数券、団体貸切乗車券、乗車証明書、現金精算、運転免許返納パスポート、ほかそれ以外のもの

●問合せ 秋田内陸地域公共交通連携協議会  
TEL 0186-82-2114

フォローはこちらから

写真は秋田マガギ号の車内です。

QRコード

詳細は市HPをご覧ください。

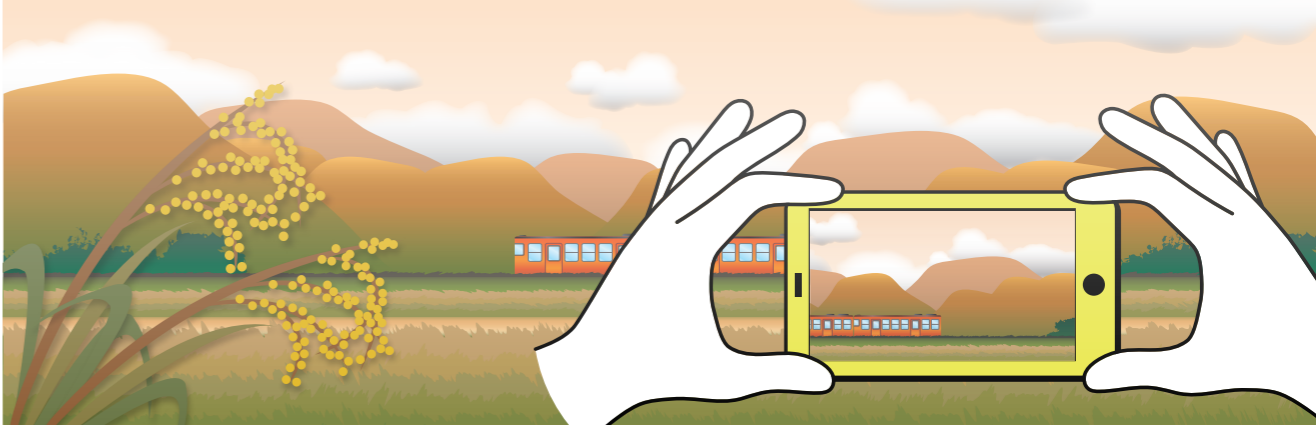

友好交流都市連携事業

交通安全祈願発祥の地「谷保天満宮」

くにたちだより vol.5

国立市さま さまざまな魅力を定期的に紹介します。

6月号でご紹介した谷保天満宮は「交通安全祈願発祥の地」とも言われています。

明治41年に「自動車の宮様」と称された有栖川宮威仁親王の先導により、日本初のドライブツアー「遠乗会」が催されました。日比谷公園から谷保天満宮を目的地とした行程で、谷保天満宮の梅林で昼食会が開かれました。遠乗会には当時の政財界の名士も多く参加しており、来たるべき車社会の到来を想起し、話し合いが行われたと伝えられています。一行は参拝後帰途につき、往復ともに故障

や事故なく無事に行われたことから「交通安全祈願発祥の地」と言われるようになりました。

有栖川宮威仁親王は、日本初のガソリン自動車の製作を東京自動車製作所に命じた人物で、この遠乗会にも同社製3台が使用されました。この自動車はガタクリ、ガタクリと走ることから「タクリー号」と呼ばれました。国立市にゆかりのあるタクリー号と谷保天満宮の梅林は、市の南部に設置する新しいデザインマンホール蓋のモチーフにも選ばれています。

▲谷保天満宮での昼食会の様子  
右端着席の人物が有栖川宮威仁親王(谷保天満宮提供)

▲タクリー号と梅林がモチーフのマンホール蓋



# 秋田での暮らしはいかがですか？

北秋田市では、県と連携して県外に住む学生や社会人の皆さんが秋田への帰帰を呼びかける県内向けプロモーションを年間を通じて展開しています。

県外に住むご家族とお話しする機会に「秋田に戻ってこない？」と呼びかけてみませんか。秋田を離れて暮らすお子さんやお知り合いで「そろそろ秋田に帰ろうかな」「秋田に住んでみたい」という方がいらっしゃいましたら、ぜひ次の相談窓口を紹介してください！ ☎ 総合政策課移住・定住支援室 ☎62-8002

## 秋田への移住・秋田での就職を全力サポート！

移住・就職相談窓口を東京と秋田に設置しています。県外にお住まいのご家族や知人で、秋田への移住や秋田での就職を考えている方に、次の窓口をお勧めください。

- **学生就活サポート・Aターン就職相談窓口「Aターンプラザ秋田」**  
 ところ：都道府県会館7階 県東京事務所内（東京メトロ永田町駅すぐ）  
 連絡先：☎0120-122-255（月～金）9時～17時45分

### 「あきた学生就活サポートデスク」で県内就職を応援！

秋田での就職を考える全国の学生や保護者に対応する相談窓口を設置【メールやオンラインの相談申込】 <https://kocchake.com/pages/p5563>

- **移住・就職相談窓口「秋田で暮らそう！Aターンサポートセンター」**  
 ところ：東京交通会館8階 ふるさと帰郷支援センター内（JR有楽町駅前）  
 連絡先：☎080-9292-5195（火～日）11時15分～18時  
 ※対面相談を希望される場合は事前予約が必要です

- **Aターン就職登録・相談窓口「秋田県ふるさと定住機構」**  
 ところ：秋田テルサ3階（秋田市御所野）  
 連絡先：☎018-826-1731（月～金）9時～17時

東京

秋田

ご存じですか？

## 「国民保護」

武力攻撃や大規模テロ等から住民の皆さんの生命・身体・財産を保護するための仕組みです  
 ▲秋田県防災ポータルサイト

### ▽「国民保護」の3つの柱

- **避難**：携帯電話のエリアメールやテレビ・防災ラジオ、などによる警報の発令、必要に応じて避難の呼びかけ
- **救援**：避難施設の設置、食品等の提供、医療の提供など
- **被害の最小化**：消火や救助活動、ダムや鉄道などの警備強化や立入制限など

### ▽警報が発令されたら

- **屋内にいる場合**：ドアや窓を全部閉め、ガス・水道・換気扇を止めましょう  
 ドア・壁・窓ガラスから離れましょう
- **屋外にいる場合**：近くの丈夫な建物や地下街などに避難しましょう  
 車を運転中の場合はできるだけ道路外に車を止めましょう

### ▽落ち着いて情報収集を

テレビやラジオ、防災メールなどからの正しい情報を把握し、落ち着いて行動しましょう

### ▽もっと詳しい情報は

「秋田県防災ポータルサイト」をご覧ください

☎ 秋田県総務部総合防災課 ☎018-860-4562 ・ 北秋田市総務部総務課危機管理係 ☎62-6602

# きりめく玉手箱 Vol.17

新しきチャレンジャー編  
 「Be strong Keep going」  
 立ち止まらず、強く歩み続ける

今回は、2020年4月に森吉地区で英会話教室を始めた[RICA English]を紹介します。



▲代表の加賀里佳さん

**「RICA English」**  
 住 所：北秋田市米内沢寺の下40-8  
 レッスン対象者：2歳～大人  
 電話番号：080-3713-0715



どもたちに合わせたレッスン内容にするため、実際に外に出て道案内をしたり、スーパーへ行って野菜や果物の名前を覚えたり、値段を見て数字の読み方を覚えるなど、書くことよりも聞いて想像して英語を楽しんでもらう工夫を心がけています」

**Q 今後の展望とお客さまへのメッセージ**  
 「英語教育がどんどん進む中、学校での授業についていけない、英語が分からないという声を聞きます。「RICA English」では、まずは楽しみましょう！もしもつまずいた時は一緒に考え、本人が分かるまで何度も繰り返してレッスンします。また、留学を考えている方には、そのお手伝いもさせていただきます。レッスンには、子どもももちろん大人の方も歓迎していますので、お気軽にご連絡ください！」

ました。留学先では、授業が終わると一人で行動する私に、クラスメイトから「英語が話せないのはみんな同じ！あなたが自分の気持ちを伝えようとしなければ私たちがあなたを理解することもできない。もっとあなたのことを教えて！」と言われ、英語に興味を持ち、もっと覚えたい、知りたい、伝えたいと思うようになりました」

**Q どうしてこの場所で英会話教室を始めようと思いましたが？**

「米内沢小学校の外国語活動の授業に呼んでいただいたことがきっかけです。金髪でマスクをして英語を話している私が、みんなと同じ米内沢小学校に通っていた卒業生であることを話すと、目をまん丸くして驚いていた子どもたちの顔が今でも忘れられません。また、東京にはたくさんの英会話教室やインターナショナルスクールがありますが、北秋田市にはあまりないので、子どもたちに寄り添って、将来の夢が広がるように、自身の経験を伝え世界に興味を持つきっかけになればと、ここで教室を始めようと思いました」

**Q 教室を始めるにあたって工夫したことがあれば教えてください**

「楽しさの中に英語を混ぜて自然と言葉を覚えていく、そんなレッスンを目標にしています。ここで生活する子どもたち」



▲Instagram

## 健康

### ■精神保健相談日

月日 8月18日(木)  
 時間 15時～16時(受付14時30分～)  
 場所 北秋田保健所2階  
 ※前日10時まで要予約  
 問 北秋田保健所 ☎62-1165

### ■「心の絆号」～心の絆をレールにのせて～参加者募集

一人ひとりがお互いに支えあっていける地域に! という願いのもと内陸線に乗って心の交流を深めにでかけませんか?  
 月日 9月21日(水)  
 行き先 角館  
 内容 貸切列車内での心の交流会  
 参加費 1,500円  
 募集定員 20名(初参加の方を優先)  
 申込締切 8月26日(金)  
 ※初めて参加される方を優先しますので、申込順ではありません。申込された方には9月上旬までに通知します。  
 問 北秋田保健所 ☎62-1165

### ■パワーリハビリ3期参加者募集

老化を予防し、元気に過ごせるように器具を使って筋肉を鍛えてみませんか。初心者大歓迎です。送迎もあります。  
 対象 65歳以上で市の特定健診・後期高齢者健診を受けた方(受ける方)  
 日程 10月～12月(週1回3か月間)  
 会場 合川保健センター  
 内容 専用マシンを使用した軽運動など  
 申込締切 8月19日(金)  
 問 医療健康課 ☎62-6666

### ■複十字シール運動にご協力ください

複十字シール運動は、結核を中心とした胸の病気をなくして、健康で明るい社会をつくるための運動です。各地域の結核予防婦人会員が運動の中心となって実施しますので、皆さんの温かいご協力をお願いします。  
 期間 8月1日～12月31日  
 問 医療健康課 ☎62-6666

## 献血日程

### 8月24日(水)

●(株)クラウン精密秋田工場  
 10時～11時15分

●北秋田市消防本部  
 13時～14時15分

●大館能代空港ターミナル(株)  
 15時～16時

### 9月1日(木)

●特別養護老人ホーム 森泉荘  
 13時～13時45分

●秋田県信用組合 鷹巣支店  
 15時～16時

北秋田市環境放射線量測定結果		問い合わせ 生活課環境係 ☎62-1110
空間線量調査(6月22日測定)		
観測地点	測定結果	測定の結果、秋田県の通常レベルを超える数値は観測されていません。 ※県の通常レベル 0.022～0.086 (単位:マイクローベルト毎時)
市役所本庁舎前	0.04	
// 合川庁舎前	0.04	
// 森吉庁舎前	0.04	
// 阿仁庁舎前	0.04	
クリーンサイクルセンター前	0.03	
一般廃棄物最終処分場	0.03	
鷹巣埋立地最終処分場	0.04	

## こども

### ■母子健康手帳交付(要予約)

月日 8月1、8、15、22、29日(各月曜日)  
 時間 9時30分～16時  
 場所 北秋田市保健センター  
 ※事前に予約してからお越しください。  
 交付日に来られない場合も事前に連絡してください。  
 ※記入用紙があり手続き終了まで30分程度かかります。  
 ※妊婦本人の個人番号(マイナンバー)の記入が必要です。個人番号カードまたは通知書と本人確認書類(運転免許証等)などご持参ください。

### ■乳幼児健診・相談

場所 北秋田市保健センター  
 持ち物 母子健康手帳・アンケート用紙・バスタオル他  
 (期日、受付時間、対象)  
**4か月児健康診査**  
 (8月31日(水) 12時30分～12時45分 令和4年4月生まれの子)  
**7か月児育児相談**  
 (8月31日(水) 9時45分～10時 令和4年1月生まれの子)  
**10か月児健康診査**  
 (8月31日(水) 12時45分～13時 令和3年10月生まれの子)  
**1歳6か月児健康診査**  
 (8月24日(水) 12時30分～12時45分 令和2年12月、令和3年1月生まれの子)  
**5歳児健康相談**  
 (8月23日(火) 13時～13時15分 平成29年6月、7月生まれの子)

### ■助産師相談室

#### 「あのね、助産師さん」

月日 8月1、8、22日(各月曜日)  
 時間 9時30分～12時  
 場所 北秋田市保健センター  
 内容 助産師が産前・産後のお母さん

の身体のことや授乳に関する心配などお母さんと赤ちゃんの相談に電話や来所にて対応します。  
 問 子育て世代包括支援センター「ココロン」 ☎62-6681

### ■おいDAY

月日 8月1、22日(各月曜日)  
 時間 10時～12時  
 場所 北秋田市保健センター  
 対象 妊婦さん、子育て中のママや育児中のご家族  
 内容 おしゃべり、交流の場です。どなたでもお好きな時間にお越しください。

### ■にじいろリボン(子育てサークル)

月日 8月8日(月)  
 時間 10時～11時30分  
 場所 北秋田市保健センター  
 対象 北秋田市にお住まいの未入園のお子さんとお保護者  
 内容 手形足形アート  
 講師:田崎春佳氏  
 ※申込はいりません。直接会場へお越しください。

## 健康

### ■心のふれあい相談員によるサロンへどうぞ

サロンでは、お茶やコーヒーを飲みながら話をしたり、さまざまな悩みを語り合う場です。心のふれあい相談員が笑顔でお待ちしています。  
**サロン「お茶っこ」阿仁公民館**  
 日時 8月9日(火) 10時～12時  
**サロン「すかっと」森吉コミセン**  
 日時 8月19日(金) 10時～14時  
**サロン「えがお」前田公民館**  
 日時 8月22日(月) 10時～14時  
**サロン「梅っこ」合川公民館**  
 日時 8月22日(月) 10時30分～14時

精神保健福祉ボランティア「れもの会」による  
**サロン「あんず」北秋田市交流センター**  
 日時 毎週火曜日11時～14時

### ■がんサロン「北秋田 虹の会」

がん患者や家族が抱えている不安や悩みなどお茶を飲みながら話してみませんか? 話すことで気持ちが少しでも楽になってほしい「場づくり」の会です。ご自由に参加ください。(個人情報はお守りします)  
 月日 8月25日(木)  
 時間 13時～15時  
 場所 北秋田市交流センター  
 男女共同参画活動拠点施設「ハートフルプラザ・北秋田」  
 問 医療健康課 ☎62-6666

### ■自分測定日

定期的な体組成測定で健康な「からだ」づくりを始めませんか?  
 日時 8月29日(月) 9時～18時  
 (所要時間は15～30分程度です)  
 ご都合の良い時間にお越しください。  
 場所 北秋田市保健センター  
 内容 体組成測定(裸足で行います)、測定値の説明

### ■いのちとこころの個別相談

月日 8月26日(金)  
 時間 13時30分～15時30分  
 場所 北秋田市交流センター  
 内容 臨床心理士が個別に相談に応じます。個人の秘密は厳守しますので、ご安心ください。ご本人だけでなく、ご家族・支える方でもご相談ください。相談がある方は、電話予約のうえお越しください。  
 問 北秋田市医療健康課 ☎62-6666

## マイナンバーカードをまだお持ちでない方へ マイナンバーカード交付申請書が送付されます!

マイナンバーカードをまだお持ちでない方(※1)に、7月下旬から9月上旬にかけて、オンライン申請用QRコード付きマイナンバーカード交付申請書が順次発送されます。(※2)

申請は、スマートフォン等でQRコードを読み取ることで簡単にできます。また、郵送や市役所窓口(市民課・窓口センター・出張所)でも可能です。

9月末までに申請をしていただくと、最大2万円分のポイントがもらえるマイナポイントのお申し込みができます。

- ※1 以下のような方は交付申請書は送付されません。  
 75歳以上の方で、令和2年度または令和3年度に申請書が送付されている方や令和4年1月1日以降に出生または国外から転入された方など
- ※2 申請書は、国と地方公共団体が共同で運営する「地方公共団体情報システム機構」(J-LIS) から送付されます。

### 完全予約制!

#### マイナンバーカード休日申請受付のご案内 申請・交付・電子証明書更新

【日時】8月11日(木・祝) 9時～17時

【場所】市役所本庁舎1階 市民ホール  
 事前の予約をお願いします。



問 市民課市民係 ☎62-1114

### 人権擁護委員に3人が委嘱されました

7月1日付で、法務大臣より人権擁護委員に委嘱（任期3年）されました。  
 ■福岡史恵さん（再任） ■佐藤ムツ子さん（再任） ■佐藤洋子さん（新任）  
 総務課総務係 ☎62-1111

### 農地を活かし地域を守る 農地パトロールを実施します

農地委員会事務局 ☎62-6609

農業委員会では、市内全域を対象に農地の適正管理（違反転用・遊休農地の実態把握と発生防止・解消）を目的に毎年7月から8月にかけて農地パトロールを実施しています。

農地は管理を怠ると、雑草の繁茂による害虫等の温床となるほか、ごみの不法投棄や野生動物の隠れ場所になるなど近隣の農地や周辺住民の生活環境に大きな支障をきたす恐れがあります。

農地の所有者の皆さまにおかれましては、除草や病害虫駆除等、農地の適正な管理をお願いします。

また、調査にあたり、農地内に立ち入ることありますが、ご理解とご協力をお願いします。



### 第11回ファルコン民謡祭



ゲスト：池上朝子 河田カツ子  
木村悦子 金澤晴子

8月28日（日）開演13時30分 北秋田市文化会館ホール  
 全席指定席 前売券1,000円 当日券1,500円  
 ※前売券が完売した場合、当日券の販売はありません。  
 ※車いす席、親子席をご希望の方は、下記までお問合せください。  
 ※ご来場の際は、マスク着用・手指消毒・検温にご協力ください。  
 ※都合により、催物が延期または中止となる場合がございますので、あらかじめご了承ください。

プレイガイド 北秋田市文化会館/コムコム/合川公民館/森吉公民館/阿仁公民館  
 ほくしか鹿鳴ホール/能代市文化会館  
 お問い合わせ先 北秋田市文化会館 ☎62-3311

### 国民年金加入者の皆さまへ 6か月前納（10月～翌年3月分）の申出期限は8月末です

#### 6か月前納とは？

国民年金にご加入の皆さまは毎月の年金保険料を、原則として納付書で納めていただいております。保険料の納付を毎月ではなく6か月（10月～翌年3月）分まとめて口座振替で納付することで、保険料の割引を受けることができます。

#### 毎月納付と6か月前納の比較

割引前(毎月納付)	割引後(6か月前納)	割引額	振替日
99,540円	98,410円	1,130円	10月末日

#### お手続きのしかた

①基礎年金番号がわかるもの、②金融機関口座がわかるもの、③金融機関届出印の3点をお持ちになり、北秋田市役所（本庁国保年金係または各総合窓口センター）またはお近くの年金事務所にて、6か月前納を希望する旨をお申し出ください。各窓口へ備え付けの「国民年金保険料口座振替納付（変更）申出書」をご提出していただきます。  
 ※現金前納またはクレジットカード前納を希望する場合は別途事前にお問合せください。  
 ※保険料が一部免除された方は、口座振替の前納制度はご利用できません。

市民課国保年金係 ☎62-1118 / 合川総合窓口センター ☎78-2112 / 森吉総合窓口センター ☎72-3115  
 阿仁総合窓口センター ☎82-2112 / 鷹巣年金事務所国民年金課 ☎62-1490

### 朗読ボランティアやまびこからのお知らせ 広報きたあきたの 音声訳CDを配布しています！

朗読ボランティア「やまびこ」では、赤い羽根共同募金の助成を受けて、目の不自由な方に「広報きたあきた」や「市議会だより ぎかいの杜」の内容をお伝えするため、自分たちの声で録音したCDを毎回作成し、無料でお届けする活動をしています。

配布をご希望の方は、下記にお問合せください。ご連絡いただければ、朗読ボランティア「やまびこ」より折り返しご連絡します。

また、一緒に音声訳活動をしてくださる方を募集中です。40年以上続く楽しい活動です。関心がある方はお問合せください。

▽ お問い合わせ ▽

北秋田市社会福祉協議会ボランティアセンター  
 ☎0186-63-2109

### J:COMチャンネル 「長々と散歩（ちょ～つとさんぽ）」

地域情報エンターテイメント番組「長々と散歩（ちょ～つとさんぽ）」は、東京都多摩局エリア5市（立川市、昭島市、国立市、東大和市、武蔵村山市）の各市長が案内人となって街の魅力を紹介する番組です。

今回、同番組の8月放送回において、友好交流都市である国立市が紹介されることになり、番組の企画として国立市の永見理夫市長と北秋田市の津谷永光市長とのリモート対談の様子が放送されます。

番組では、北秋田市の魅力や国立市との交流の歴史などについての対談のほか、7月17日に開催された「国立まと火」も紹介される予定ですので市民のみなさんぜひご覧ください。

【放送予定】 8月1日（月）～31日（水）  
 【番組時間】 24分  
 【視聴】 地域情報アプリ『ど・ろーかる』にて

▼Android



▼iOS



### 夏季（8月・9月）の狂犬病予防注射 集団接種を実施します

北秋田市に犬の登録をされている方はどなたでも接種可能です。今年度の接種がまだお済みでない愛犬家の方は、この機会にぜひご利用ください。

※犬の飼い主は、飼い犬の登録と生後91日を過ぎた飼い犬に狂犬病予防注射を毎年1回接種させることが、狂犬病予防法により義務づけられています。

日時 8月6日（土）9時～10時 ▼申請書ダウンロード  
 9月3日（土）9時～10時  
 場所 市役所本庁舎裏駐車場  
 費用 登録済犬 1頭につき3,500円  
 （注射料・済票交付料）  
 未登録犬 1頭につき6,500円  
 （登録料・注射料・済票交付料）

（登録料3,000円 注射料2,950円 済票交付料550円）  
 ※当日に犬の登録をされる方は、事前に申請書をご記入のうえお越しください。

※当日は、愛犬手帳およびハガキを必ずご持参ください。  
 ※接種会場には、犬を制止できる方がご来場ください。また、伸縮リードは必ずロックし、犬の首輪が抜けられないようにお願いします。

※飼い主の方はマスク着用等の感染予防対策をお願いします。

生活課環境係 ☎62-1110

### 秋田県主催 スマートフォン操作体験会を 開催します！

スマートフォンを使ってみたい、スマートフォンをもっと活用したいと考えている方に操作体験会を開催します。体験用のスマートフォンはこちらで用意しますので、スマートフォンをお持ちでない方も気軽にご参加ください。1日2回開催を予定しており、1回目はスマートフォンを初めて触るような初心者向けの内容、2回目は少しレベルアップした内容を予定しています。

※新型コロナウイルス感染症の状況等により、日程の変更や中止となる場合があります。

開催日時 8月23日（火）11時～12時30分  
 13時30分～15時

場所 阿仁公民館  
 対象 秋田県内にお住まいの65歳以上の方  
 定員 10名（参加費無料）  
 募集期間 8月6日（土）～16日（火）

※参加を希望される方は、事前に申し込みをお願いします。申込方法等については、下記まで電話でお問合せください。

秋田県北NPO支援センター ☎0186-49-8553

## 星空イベント「Runway Night Walk 2022」

大館能代空港にて、滑走路で天体観測等を行う星空イベントが開催されます。応募方法など、詳しくは大館能代空港利用促進協議会ホームページをご覧ください。

☎ 大館能代空港利用促進協議会事務局 大館市交流推進課 ☎0186-43-7149



## 2022秋田内陸線のりものまつりを開催します！

9月3日(土)と4日(日) 9時30分～15時、秋田内陸線阿仁合駅前と市役所阿仁庁舎前で3年ぶりにのりものまつりを開催します。パトカーや消防車、鉄道車両に自衛隊車両などの働く車が大集合！会場まではぜひ内陸線に乗ってお越しください。なお、県内の新型コロナウイルス感染症の感染者数増加による感染警戒レベル上昇等の事態が発生した場合は警戒レベルに応じて催事内容の見直しを行います。

☎ 秋田内陸線のりものまつり実行委員会 ☎82-2114

## 市営住宅入居者募集

- ① 胡桃館団地・・・綴子字胡桃館2★  
簡易耐火2階6戸建3LDK 月額16,200円～35,500円
  - ② 高野尻団地・・・綴子字高野尻90-2★  
木造平屋1戸建2LDK 月額19,800円～45,500円  
木造平屋1戸建3LDK 月額23,800円～54,700円
  - ③ 田ノ沢団地・・・川井字五郎左エ門田ノ沢1★  
木造2階6戸建2LDK 月額18,400円～42,200円
  - ④ 上杉駅前団地・・・上杉字屋布岱61-52★  
木造平屋2戸建3LDK 月額23,900円～54,900円
  - ⑤ 上新町団地・・・阿仁水無字上新町東裏17-1★  
木造平屋2戸建3LDK 月額17,000円～27,700円
  - ⑥ 畑町団地・・・阿仁水無字畑町東裏147  
木造平屋4戸建1LDK 月額18,200円～41,900円
  - ⑦ サンコーポラスなかたい住宅・・・鷹巣字東中岱51-1  
鉄筋コンクリート造5階建3DK 月額39,900円  
(共益費800円、駐車場使用料1,400円/台)
  - ⑧ 上杉団地(特定公共賃貸住宅)・・・上杉字上屋布岱61-47★  
木造平屋1戸建4LDK 月額47,000円～80,000円
- ※★印の住宅は単身入居できません

各住宅の設備等については、市のホームページをご覧ください。(現地案内も行っています)

【入居資格】 収入基準を満たすこと(公営住宅:158,000円以下、特定公共賃貸住宅:158,000円超487,000円以下、サンコーポラスなかたい住宅:487,000円以下)／住宅に困窮していることが明らかなこと／市税等を滞納していないこと

【敷金】 家賃の3か月分(退去時までの預り金)

【募集期間】 8月1日(月)～12日(金)※土日祝除く

【申込み先】 都市計画課(森吉)／生活課(鷹巣)／

合川総合窓口センター／阿仁総合窓口センター

【現地案内】 募集期間内に住宅をご案内します。ご希望の方は希望日の前日までに電話等でお申込みいただき、当日は希望住宅地に直接お越しください。

※ただし、土・日・祝日を除きます。

☎ 都市計画課都市計画住宅係 ☎72-5246

## しごと

### ■臨時除雪オペレーターの募集

申込期限 8月19日(金) ※応募状況により、早めに打ち切りあり  
予定人員 29人(鷹巣7人、合川8人、森吉9人、阿仁5人)  
※詳しい募集内容については、広報7月号をご覧ください。  
☎ 建設課管理係 ☎72-3116

### ■求職者向け職業訓練生の募集

訓練科(定員) ①電気設備技術科(15名)  
②ビル管理技術科(15名)  
③建築CAD施工科  
(ビジネススキル講習付)(10名)  
訓練期間 ①②令和4年10月5日(水)～令和5年3月29日(水)  
③令和4年10月5日(水)～令和5年4月27日(木)

時間 9時30分～15時40分  
会場 ポリテクセンター秋田(湯上市)  
募集期間 7月26日(火)～8月24日(水)  
受講料 無料(テキスト代別途)  
応募資格 ハローワークに求職申し込みをされた方で、新たな技術・技能を身につけて再就職を希望する方  
☎ ポリテクセンター秋田 ☎018-873-3178  
※毎週木曜日に施設見学会を行っています

### ■企業在職者対象の講習

▷やさしい自動車整備  
期間 9月8日(木)、9日(金)  
場所 鷹巣技術専門学校 民間訓練棟教室  
時間 9時～16時  
対象者 企業在職中の方  
定員 10名 受講料 無料  
申込締切 8月29日(月)  
☎ 鷹巣技術専門学校 ☎84-8351  
▷車両系建設機械(解体用)運転技能講習  
期間 9月26日(月)、27日(火)  
場所 鷹巣技術専門学校 民間訓練棟教室  
時間 8時50分～17時15分  
対象者 満18歳以上の企業在職中で、車両系建設機械(整地・運搬・積込み用および掘削用)の運転技能講習を修了した方  
定員 8名 受講料 無料(テキスト代別途)  
申込締切 8月25日(木)  
☎ 鷹巣技術専門学校 ☎84-8351

## お知らせ

### ■中学校卒業程度認定試験受験案内

病気などやむを得ない事由により、保護者が義務教育諸学校に就学させる義務を猶予または免除された方に対して、中学校を卒業した者と同等以上の学力があるかどうかを認定するために国が行う試験で、合格した方には高等学校の入学資格が与えられます。  
願書受付期間 9月2日(金)まで  
文部科学省宛に郵送  
試験日 10月20日(木)  
※願書は秋田県教育委員会と文部科学省で配布しています。受験資格、試験会場等の詳細については文部科学省のホームページをご覧ください。  
お問い合わせください。  
☎ 秋田県教育庁義務教育課 ☎018-860-5141

### ■森吉山野生鳥獣センターイベント情報(参加無料)

- 1. 小石でアクセサリー作り  
日時 8月6日(土) 13時～  
場所 森吉山野生鳥獣センター  
内容 素焼きの小石を使って素敵なアクセサリーを作りましょう
- 2. オオハンゴンソウ防除作戦  
日時 8月23日(火) 10時～12時  
場所 森吉山野生鳥獣センター  
内容 外来種・オオハンゴンソウの引き抜き作業を行います  
持ち物 雨具
- 3. オオハンゴンソウで草木染め  
日時 8月27日(土) 12時45分～  
場所 森吉山野生鳥獣センター  
内容 引き抜いたオオハンゴンソウを使って染め物に挑戦します  
☎ NPO法人冒険の鍵クーン ☎090-4555-5130  
✉ contact@ku-n.jp  
※参加希望の方は「参加希望イベント

名・参加者氏名・年齢・住所・電話番号]をお知らせください。

### ■電話やメールでのお金の話に要注意

今年に入り、特殊詐欺の被害が急増しています。お金の話をする電話やメール、身に覚えのない請求は詐欺を疑い、あわてず、必ず家族や警察、最寄りの消費生活センターなどに相談してください。  
なお、警察署では高齢者世帯を対象に、原則3か月間、特殊詐欺対策に効果的な「自動通話録音警告機」を無料で貸し出しています。また、特殊詐欺の被害防止等に関する出前講座を実施していますので、ご希望の場合はお問合せください。  
☎ 秋田県生活環境部県民生活課 ☎018-860-1517  
秋田県警察本部生活安全企画課 ☎018-863-1111

## 地域おこし協力隊を募集しています！

市では、次の各業務に取り組んでくださる地域おこし協力隊を募集しています。  
「地域おこし協力隊」とは、地域外の人材を誘致し地域の活性化を図る取り組みで「都市地域に居住している方」が対象となります。北秋田市出身の方も応募可能です。

- (1) アウトドア観光振興コーディネーター 1名
- (2) 観光振興コーディネーター (観光情報発信など観光振興全般) 1名
- (3) 伊勢堂岱遺跡・JOMONコンシェルジュ 1名

【申込期限】 9月30日(金)

※申込期限は延長となる場合があります。  
※対象については、総務省HPの地域おこし協力隊「地域要件確認票」をご確認ください。  
※詳しくは下記までお問い合わせください。

☎☎ (1)(2)商工観光課観光振興係 ☎62-5370  
(3)生涯学習課世界遺産推進係 ☎67-6771

## 上級救命講習会

### 開催のお知らせ

日時 9月11日(日) 9時～17時

場所 北秋田市山村開発センター

募集対象 中学生以上(参加費無料)

申込 北秋田市消防本部または各分署に直接お越しいただくか、電話またはFAXにて受付します。

※講習を修了し、一定の技術を習得された方には「上級救命講習修了証」が交付されます。

申込締切 9月1日(木) 定員30名

☎ 北秋田市消防署救急係 ☎62-1119

## 令和4年度 北秋田市戦没者追悼式

令和4年度北秋田市戦没者追悼式を開催します。

■日時 8月23日(火) 10時30分～ ■会場 北秋田市文化会館  
 ※新型コロナウイルス感染症の状況により変更になる場合があります。  
 ㊟ 福祉課地域障がい福祉係 ☎62-6637

## 慶弔だより 6月16日～7月15日届出分

ご誕生おめでとうございます

お二人の前途を祝福します

佐々木楓馬ちゃん (優太 長男 太田屋敷後 理絵)

山本剛士さん 米内 沢 (桜庭優佳さん 秋田市)

福岡陽羽ちゃん (翼 長男 東中岱 千春)

中嶋光希ちゃん (雄作 長女 小ヶ田 真希子)

石橋永梨ちゃん (雄一 二女 木戸石 奏子)

**税**の納期限  
**8月31日**  
 市県民税 第2期  
 国民健康保険税 第2期

## 100歳おめでとうございます

佐藤イサさん(横瀧) 大正11年6月3日生まれ



堀口ヨネさん(新丁) 大正11年6月28日生まれ



### おくやみ申し上げます

小川原善吉さん(96歳) 相善町	米倉巖さん(76歳) 下家下	庄司重男さん(85歳) 松山町
佐藤和男さん(82歳) 坊沢大町	岩谷鈴子さん(64歳) 栄	松橋キヨさん(90歳) 松山町
高橋菊一郎さん(92歳) 坊沢大町	堀部光夫さん(85歳) あげぼの町	金田ヨシさん(84歳) 松山町
戸嶋アサ子さん(70歳) 坊沢大町	佐藤ツネさん(93歳) 高森岱	鈴木達雄さん(93歳) 米内沢駅前
高橋チエさん(94歳) 綴子下町	後藤麗子さん(89歳) 本郷	九島リツさん(91歳) 向本城
藤嶋秀さん(88歳) 綴子下町	吉田武さん(83歳) 本郷	金友子さん(73歳) 長野
北林アエ子さん(83歳) 掛泥	岩本ノエさん(87歳) 岩脇	井山恵美子さん(74歳) 浦田
畠山ユミさん(86歳) 太田屋敷後	米倉善一郎さん(84歳) 上杉	片岡義雄さん(92歳) 浦田
成田百合子さん(87歳) 元町	越高常藏さん(79歳) 合川	土佐正男さん(49歳) 堺田
三浦貞一郎さん(90歳) 大町	吉田重春さん(72歳) 川井	庄司悟志さん(51歳) 陣場岱
石田テイさん(98歳) 大町	梅田勝藏さん(88歳) 合川李岱	相馬トクエさん(96歳) 下新町
和田タイさん(95歳) 大町	杉渕道朗さん(69歳) 木戸石	松橋敬之助さん(91歳) 比立内
金澤トシさん(97歳) 花園町	佐藤トヨ子さん(72歳) 木戸石	

## 全国一斉「子どもの人権110番」強化週間のお知らせ

8月26日(金)～9月1日(木)までの期間、法務局では「子どもの人権110番」強化週間を実施し、皆さまからのご相談をお受けします。相談は無料で、内容についての秘密は厳守します。時間は平日8時30分～19時、土日は10時～17時まで。  
 相談電話 子どもの人権110番 ㊟ 0120-007-110(通話無料)

## お知らせ

### 北秋田市民病院 休診日

▷呼吸器科=8月12日(金)  
 ㊟ 北秋田市民病院 ☎62-7001

### 市長交際費《6月》

▷慶弔費 0円(0件)  
 ▷会費 28,000円(5件)  
 ▷その他 26,800円(2件)  
 ▷合計 54,800円(7件)  
 ※交際費は市長代理で副市長等が出席している分も含んでいます。

### 入札結果の公表《6月》

《250万円以上の契約状況》  
 ▶面整備工事(鷹巣処理区その3) / 60,280,000円 / ほくよう建設(株) ▶排水維持工事(その他市道新田目下街線) / 5,049,000円 / (株)おがさわら ▶舗装補修工事(2級市道 糠沢停車場線) / 16,863,000円 / (有)丸栄建設 ▶舗装復旧工事(米内沢処理区その1) / 11,737,000円 / (株)佐藤庫組 ▶舗装復旧工事(鷹巣処理区その1) / 7,700,000円 / 朝日建設(株) ▶医師住宅屋根改修工事 / 2,745,000円 / (株)中嶋建築板金 ▶ゴンドラ主原動機OH整備工事 / 15,290,000円 / JFEプラントエンジニア(株)営業本部 ▶森吉山阿仁スキー場支えい索切詰工事 / 5,786,000円 / JFEプラントエンジニア(株)営業本部 ▶道路改良工事(2級市道 境田線) / 14,520,000円 / 池田建設(株) ▶道路改良工事(その他市道 平里巻瀨線) / 23,100,000円 / 池田建設(株) ▶防火水槽新設工事(太田) / 7,001,500円 / (株)千葉建設 ▶防火水槽新設工事(舟場) / 6,930,000円 / (有)中嶋施設工業

▶米内沢小学校体育館外壁張替工事 / 7,906,448円 / 織山建築 ▶森吉中学校体育館屋根塗装工事 / 18,150,000円 / 秋田土建(株) ㊟ 財政課財政係 ☎62-6607

### 身元確認捜査にご協力を!

警察では、身元が判明していないご遺体について、皆さまから広く情報を求めています。県警ホームページには、衣類、所持品および似顔絵などの情報が公開されています。下記QRコードからアクセスできます。お心当たりがある場合は、北秋田警察署、最寄りの交番、駐在所にご連絡をお願いします。



㊟ 北秋田警察署刑事課 ☎62-1245

### 県税事務所からのお知らせ

個人事業税(1期)の納期限は8月31日(水)です。忘れずに最寄りの金融機関等で期限内に納めましょう。口座振替をしている方は、預金残高の確認をお願いします。なお、納税通知書は8月1日(月)に発送予定です。  
 ㊟ 秋田県総合県税事務所納税部 収納管理課 ☎018-860-3331  
 秋田県総合県税事務所北秋田支所 ☎0186-49-2211

### 消費税インボイス制度説明会

日時 ①8月19日(金) ②9月16日(金) 13時30分～14時30分  
 場所 大館税務署(2階会議室)  
 定員 12名  
 ※前々日までに要予約  
 ㊟ 大館税務署 法人課税部門 ☎0186-42-0671

## 夜間当番医(夜間診療) 日程表 (診療時間 18:30～21:00)

日	曜	医療機関名	電話番号
1	月	遠藤クリニック	63-0515
2	火	米内沢診療所	72-4501
3	水	国民健康保険合川診療所	78-3161
4	木	児玉内科クリニック	69-7311
5	金	近藤医院	62-1155
6	土	うえだクリニック	60-1055
7	日	北秋田市民病院	62-7001
8	月	たむら内科クリニック	63-2700
9	火	毛利整形外科クリニック	69-5300
10	水	まるや耳鼻科クリニック	62-1400
11	木	北秋田市民病院	62-7001
12	金	奈良医院	62-1146
13	土	北秋田市民病院	62-7001
14	日	北秋田市民病院	62-7001
15	月	北秋田市民病院	62-7001
16	火	米内沢診療所	72-4501
17	水	北秋田市民病院	62-7001
18	木	遠藤クリニック	63-0515
19	金	北秋田市民病院	62-7001
20	土	北秋田市民病院	62-7001
21	日	北秋田市民病院	62-7001
22	月	うえだクリニック	60-1055
23	火	児玉内科クリニック	69-7311
24	水	まるや耳鼻科クリニック	62-1400
25	木	毛利整形外科クリニック	69-5300
26	金	たむら内科クリニック	63-2700
27	土	北秋田市民病院	62-7001
28	日	北秋田市民病院	62-7001
29	月	近藤医院	62-1155
30	火	奈良医院	62-1146
31	水	北秋田市民病院	62-7001

## 人口と世帯数

※6月30日現在の住民基本台帳による

総人口 29,726人(35人減)  
 男 13,978人(13人減)  
 女 15,748人(22人減)  
 出生 7人 転入 38人  
 死亡 49人 転出 31人

世帯数 13,768世帯(8世帯減)  
 ※人口には外国人住民も含まれます

# 長崎宏子 講演会 泳いだ先に笑顔がある ～五輪から得たもの～



スポーツに興味がある人もない人も  
多くみなさんのご来場をお待ちしています!

## プロフィール

12歳で水泳界に彗星のように登場。またたく間に平泳ぎ日本一となり、小学生で初の五輪代表(1980年 幻のモスクワ五輪)となる。  
1984年ロス五輪、1988年ソウル五輪代表となる。トップスイマーとしての経験、日本人初の国際オリンピック委員会選手委員としての業績を活かし、スポーツコンサルタントとして活動。水泳教室や講演会で、より多くの人々にスポーツの楽しさを伝えている。1968年 秋田市生まれ

入場無料  
申込不要

日時: 8月27日(土) 15時~16時30分 (受付開場: 14時)  
会場: 北秋田市民ふれあいプラザ コムコム (1階多目的ホール)  
※マスク着用など各自感染対策をお願いします。  
※受付で検温します。発熱のある方は入場できません。  
【問い合わせ】北秋田市スポーツ協会 ☎84-8790 (平日・午前中)

# 長崎宏子 水泳教室 市内小学校4年生~6年生対象 「クロールをきれいに泳ごう！」

日時: 8月27日(土) 10時~12時  
会場: 北秋田市民プール  
対象: 北秋田市小学校4年生から6年生 (一般の見学はできません)  
※7月中旬に学校を通して、対象者全員に要項・申込用紙などを配布しています。  
申し込みは要項をご覧のうえ、申込用紙等をお願いします。  
【問い合わせ】北秋田市スポーツ協会 ☎84-8790 (平日・午前中)

# 新田中簡易郵便局長を募集しています。

広告

日本郵便株式会社では、一時閉鎖中の新田中簡易郵便局の窓口業務を受託していただける方(簡易郵便局長)を募集しています。  
郵政事業にご理解をお持ちで、長期間にわたって簡易郵便局を維持していただける方の募集をお待ちしております。応募条件などの詳細は、下記までお問い合わせください。  
【お問い合わせ先】日本郵便株式会社 東北支社 経営管理本部 経営管理部(簡易局担当)  
☎022-267-7186 (受付時間10:00~17:00) 月~金 (祝日、12/29~1/3を除く。)

## 絵画教室生徒募集中

油絵、水彩画、アクリル画を描きたい方、初めての方、老後の趣味にいかがですか?年齢不問、子どもも大歓迎!1か月体験・見学無料です。市民ふれあいプラザコムコムでも開講の予定です。詳しくは下記までお問合せください。日時:毎週金曜日 13時~15時 会場:アグリハウス(米内沢字権岱57)  
☎長岐千春 ☎0186-62-2948 ✉pasuteru@kem.biglobe.ne.jp

## カルチャ

### ■ハンズtoハンズプログラム ~みんなで楽しく3B体操~

障がいのある無しに関わらずどなたでも一緒に学びあえる講座です。3つの[B]がつく道具を使いながら、リズムに合わせて体操を楽しみましょう。  
日時 8月20日(土) 10時~11時30分  
場所 市民ふれあいプラザコムコム  
講師 小林里子さん  
定員 20名  
☎☎生涯学習係 ☎62-1130

### ■かんたん!ハーバリウム教室

花などをガラスボトルの中に詰め、専用のオイルを入れて楽しむインテリア雑貨です。きれいなお花でオリジナルのハーバリウムを作ってみませんか?  
日時 8月25日(木) 10時~11時30分  
場所 市民ふれあいプラザコムコム  
講師 上村美穂子さん  
費用 2,000円  
定員 15名  
☎☎生涯学習係 ☎62-1130

### ■「木精(えこお)第65号」作品募集

書く生涯学習誌「木精」の作品を募集します。  
内容 家族、友人などとの関わりやふるさとのことなど、体験や思い出から、自らが思い、考えたことを書きまとめたもの。ジャンルは問いません。  
対象 北秋田市在住または出身の方  
原稿 手書きの場合は原稿用紙、パソコンの場合は「Word」A4、400字詰原稿用紙20枚以内  
締切 11月30日(水) 厳守  
※作品にはタイトル、著者名(ペンネーム可)を付記し、住所、氏名、連絡先電話番号を添えて申し込みください。  
☎☎ 森吉公民館 ☎72-3259

## 図書館

### ■鷹巣図書館 ☎62-1707

【開館時間】9時~19時  
※土日、祝日は17時まで  
【8月の休館日】  
3日、10日、17日、21日、24日、29日、30日、31日

### ■森吉図書館 ☎72-3192

【開館時間】9時~17時  
【8月の休館日】  
3日、10日、11日、17日、21日、24日、31日  
▶年に1回の蔵書点検のため、下記の期間、臨時休館となります。  
鷹巣図書室 ☎62-1707  
期間 8月29日(月)~9月5日(月)

### ■リメイクキャンドル講座

不要になったろうそくに、口紅やクレヨンで着色したリメイクキャンドルや、押し花を使ったボタニカルキャンドルを作ってお家に飾ってみませんか?  
日時 9月2日(金)  
13時30分~15時30分  
講師 環境あきた県民フォーラム 佐藤郁子さん  
場所 阿仁公民館  
定員 20名  
費用 500円(ろうそく・着色料などの材料費込み)  
申込期間 8月17日(水)まで  
※不要となった口紅やクレヨンがある方はご持参ください。  
☎☎ 阿仁公民館 ☎82-2220

### ■外国人のための無料専門相談会の開催

日時 8月20日(土) 10時~16時  
場所 アトリオン1階 秋田県国際交流協会(秋田市中通2-3-8)  
内容 1回60分 予約が必要です  
☎☎ 秋田県外国人相談センター ☎018-884-7050

## スポーツ

### ■鷹巣体育館 ☎62-3800

▶8/1(月)~2(火) 県北高校新人バドミントン競技シード選考会=鷹巣体育館  
▶8/5(金) 北秋田市なわとび大会=森吉総合スポーツセンター  
▶8/13(土) 北秋田市剣道協会暑中稽古会=鷹巣体育館  
▶8/20(土)~21(日) 大太鼓オープンラジボール卓球大会=鷹巣体育館  
▶8/21(日) 県北ブロック少年少女陸上競技交流大会=鷹巣陸上競技場  
▶8/26(金)~28(日) 県北高校新人陸上競技大会=鷹巣陸上競技場  
▶8/28(日) 北秋田市オープンダブルスバドミントン選手権大会=鷹巣体育館

### ■令和4年度北秋田市文化祭 出演団体・出品作品の募集

【演示部門】 北秋田市文化会館  
日時 10月22日(土)~23日(日)  
内容 グループ等による伝統芸能・舞台芸能発表  
【展示部門】 市民ふれあいプラザ コムコム  
日時 10月22日(土)~24日(月)  
内容 個人およびグループの作品展示  
申込締切 8月19日(金)  
※申込書はコムコムまたは各公民館に設置します。  
☎☎ 文化係 ☎62-6618

### ■旧長岐家住宅一般公開と特別展

日時 8月14日(日)~15日(月)  
10時~15時(入場無料)  
場所 旧長岐家住宅(七日市)  
特別展「七日市公民館講座「簡単洋服づくり講座」作品展示発表」  
※来場の際はマスクの着用をお願いします。  
☎ おさるべ元気くらぶ 長岐賢一 ☎090-6101-8906