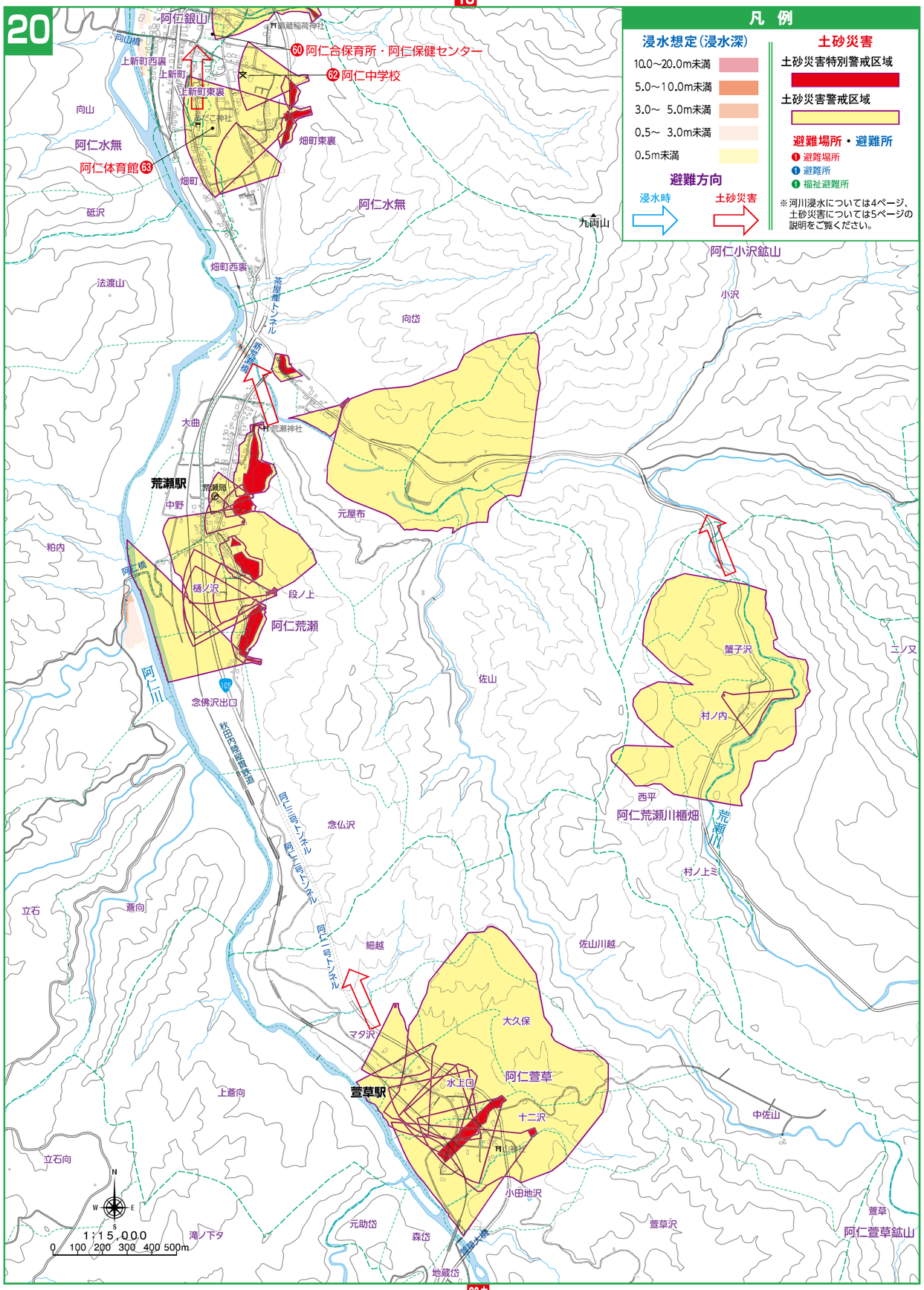
20
18
凡 例
浸水想定（浸水深）
10.0～20.0m未満
5.0～10.0m未満
3.0～ 5.0m未満
0.5～ 3.0m未満
0.5m未満
避難方向
浸水時
土砂災害
土砂災害
土砂災害特別警戒区域
土砂災害警戒区域
避難場所・避難所
避難場所
避難所
福祉避難所
※河川浸水については4ページ、土砂災害については5ページの説明をご覧ください。
60 阿仁合保育所・阿仁保健センター
62 阿仁中学校
63 阿仁体育館
阿仁銀山
向山橋
上新町西裏
上新町
上新町東裏
向山
阿仁水無
畑町東裏
畑町
砥沢
阿仁水無
九西山
阿仁小沢鉱山
畑町西裏
法渡山
茶屋橋トンネル
向岱
小沢
大曲
荒瀬駅
荒瀬局
中野
元屋布
粕内
阿仁橋
樋ノ沢
段ノ上
阿仁荒瀬
阿仁川
念佛沢出口
秋田内陸縦貫鉄道
佐山
蟹子沢
二ノ又
村ノ内
西平
阿仁荒瀬川櫃畑
荒瀬川
念仏沢
村ノ上ミ
立石
蒼向
細越
佐山川越
大久保
マタ沢
萱草駅
水上口
阿仁萱草
十二沢
上蒼向
中佐山
立石向
小田地沢
萱草
萱草沢
阿仁萱草鉱山
滝ノ下タ
元助岱
森岱
地蔵岱
1:15,000
0 100 200 300 400 500m

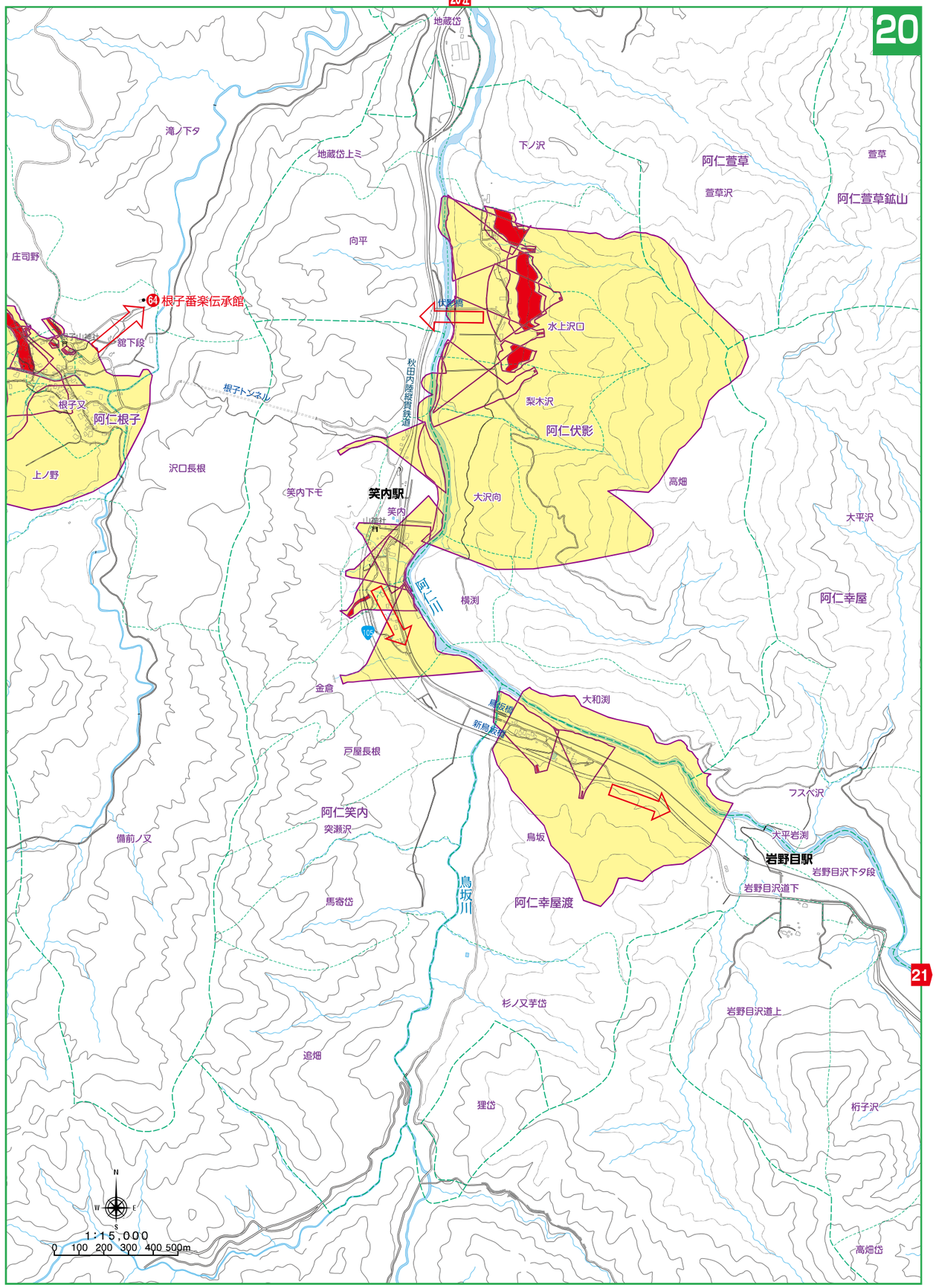
20
20左
地蔵岱
滝ノ下タ
地蔵岱上ミ
下ノ沢
阿仁萱草
萱草
萱草沢
阿仁萱草鉱山
向平
庄司野
64 根子番楽伝承館
館下段
根子トンネル
根子又
阿仁根子
上ノ野
沢口長根
秋田内陸縦貫鉄道
水上沢口
梨木沢
阿仁伏影
笑内下モ
笑内駅
笑内
大沢向
高畑
太平沢
横渕
阿仁幸屋
金倉
大和渕
鳥坂橋
新鳥坂橋
戸屋長根
阿仁笑内
突瀬沢
フスベ沢
備前ノ又
鳥坂
大平岩渕
岩野目駅
岩野目沢下タ段
岩野目沢道下
鳥坂川
馬寄岱
阿仁幸屋渡
杉ノ又芋岱
岩野目沢道上
追畑
狸岱
桁子沢
高畑岱
1:15,000
0 100 200 300 400 500m