田んぼアートは内陸線の車窓から

内陸線の車窓からゆっくり田んぼアートをみて、角館を散策できる日帰りコースを紹介します。

※写真は7月2日現在の状況です

モデルコース

8:10 出発 縄文小ヶ田（ハローキティといせどうくん） → 阿仁前田温泉 → 花の森吉山 → 前田南 → 小渕 → 阿仁マタギと狩猟犬 → 急行列車へ乗り換え 9:15 発 ◀ 9:10 着 → 上桧木内（笑EMIと紙風船上げ） → 羽後太田 → 雪ん子 → 阿仁合 → 角館（3時間程度、武家屋敷の散策とお昼ご飯が楽しめます） → 10:23 到着 ／ 13:58 出発 → 鷹巣 16:20 到着

田んぼアートが鑑賞できる列車

鷹巣から	9D/2001D	11D/211D	13D/213D	1003D
鷹巣 発	8:10	10:34	12:33	14:38
縄文小ヶ田 発	8:17	10:40	12:39	14:43
ハローキティといせどうくん	列車内・ホームからご覧いただけます			
阿仁前田温泉 発	8:55	11:14	13:16	15:14
花の森吉山	○	△	○	△
阿仁マタギと狩猟犬	○	△	○	△
阿仁合 着	9:10	11:29	13:31	15:26
阿仁合 発	9:15	11:34	13:43	15:28
上桧木内 着	9:56	12:25	14:31	16:06
笑EMIと紙風船上げ	反対ホーム側のため、車内から見えづらい場合もあります。			
発	9:56	12:28	14:36	16:08
羽後太田 発	↓	12:57	15:05	↓
雪ん子	○	○	○	○
角館 着	10:23	13:03	15:10	16:35

角館から	108D	1002D	210D	112D
角館 発	9:50	11:05	11:50	13:58
雪ん子	○	○	○	○
羽後太田 発	9:56	↓	11:55	14:03
上桧木内 着	10:35	11:36	12:28	14:36
笑EMIと紙風船上げ	列車内・ホームからご覧いただけます			
発	10:35	11:36	12:28	14:36
阿仁合 着	11:22	12:15	13:14	15:20
阿仁合 発	11:30	12:17	(終着)	15:27
阿仁マタギと狩猟犬	△	△		○
花の森吉山	△	△		○
阿仁前田温泉 発	11:45	12:30		15:40
縄文小ヶ田 着	12:18	13:02		16:13
ハローキティといせどうくん	列車内・ホームからご覧いただけます			
鷹巣 着	12:24	13:07		16:20

○…ゆっくり徐行
△…徐行
赤…急行もりよし号

内陸線は企画乗車券で

秋田内陸ワンデーパス
全線タイプ（鷹巣駅～角館駅）
大人2,500円／小人1,250円
1日乗り放題・急行利用可

秋田内陸ワンデーパス
大人1,500円／小人750円
Aタイプ（鷹巣駅～松葉駅）
Bタイプ（阿仁前田温泉駅～角館駅）
1日乗り放題・急行利用可

秋田内陸ツーデーパス
全線タイプ（鷹巣駅～角館駅）
大人3,500円／小人1,750円
2日間乗り放題・急行利用可

鷹巣 ― 秋田内陸線 ― 角館

※上記きっぷは標記価格より25%off! ※予算がなくなり次第修了

田んぼアート2021

秋田内陸線 田んぼアート総選挙2021

今年も、秋田内陸線沿線の田んぼに色彩の異なる稲を植え、巨大な絵柄を浮かび上がらせる田んぼアートを鑑賞することができます。

縄文小ヶ田駅前の田んぼでは、北秋田市のふるさと大使「ハローキティ」と、伊勢堂岱遺跡のマスコットキャラクター「いせどうくん」がコラボした絵柄が描かれています。

その他にも森吉山のほか奥阿仁地区の安の滝を描いた「花の森吉山（阿仁前田温泉駅～前田南駅間）」など、本市及び沿線の魅力がたっぷり詰め込まれた田んぼアートが市民の皆さまをお待ちしています。なお、7月から9月上旬は田んぼアート区間の一部で、速度を落として徐行運転しますので、ゆっくりご鑑賞いただけます。ぜひ内陸線に乗って、田んぼアートをお楽しみください。※列車に遅れがある場合などは通常の速度で通過いたします。

○投票期間
令和3年9月30日まで

沿線田んぼアートNo.1を決める「田んぼアート総選挙」を実施します！

秋田内陸地域公共交通連携協議会の公式インスタグラムアカウントおよびグーグル投票フォームより投票をお願いします。（1人1票まで）投票方法は次のとおりです。

【インスタグラム】
気に入った地区の田んぼアートに「いいね！」を押す。

【グーグル】
気に入った田んぼアートに「チェック」をする。

なお、投票の結果1位となった田んぼアートについては、後日、秋田内陸縦貫鉄道株式会社ホームページで発表します！

Instagram

Google

食べてうれしい！コラボ スタンプラリー 実施中！

秋田内陸線阿仁合駅舎内「こぐま亭」と、北欧の杜公園内「レストラン北欧」の両レストランで、スタンプをもらうとサービスが受けられる「レストランコラボスタンプラリー」を実施中です。

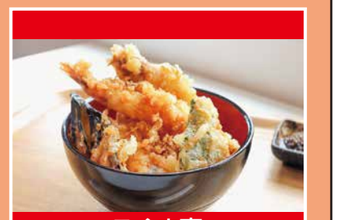

共通スタンプカードに2回ずつスタンプをもらうと、どちらかのレストランでソフトクリームかソフトドリンクをサービス！

お出かけの際は、ぜひお立ち寄りください。

※令和4年3月31日まで

営業時間

・里山レストラン&カフェ「こぐま亭」
11時～15時（火・水曜定休日）
☎0186-82-3666

・レストラン北欧
10時～16時（月曜定休日）
☎0186-78-3300

北欧の杜公園

秋田内陸線

小中学生の運賃が無料 夏休みスマイルパス 受付中！

秋田内陸線では、田んぼアートなど沿線にあるワクワクドキドキを子供たちに体験してもらうため、保護者同伴で小中学生の運賃が無料になる「夏休みスマイルパス」を実施しています。田んぼアートを見ながら、内陸線の旅をお楽しみください。詳細については、秋田内陸線ホームページをご確認ください。

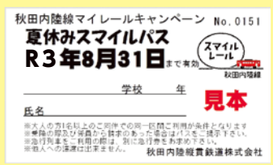
秋田内陸線マイレールキャンペーン No.0151
夏休みスマイルパス
R3年8月31日まで有効
スマイルレール
秋田内陸線
学校　年
氏名
見本
※大人の方1名以上のご同伴での同一区間ご利用が条件となります
※券面の記載及び裏面から記事のあった場合はパスをご提示下さい。
※途中下車をご利用の際は、別に運賃をお支払下さい。
※他人への譲渡は出来ません。
秋田内陸縦貫鉄道株式会社

※夏休みスマイルパスイメージ

・実施期間
8月31日（火）まで

・対象者
北秋田市内の小中学生

・受付場所
鷹巣駅、合川駅、米内沢駅、阿仁前田温泉駅、阿仁合駅、角館駅

・お問合せ先
秋田内陸縦貫鉄道株式会社
☎0186-82-3231
（平日9時～17時）