

**むし歯のない子（3歳児健診）**

畠山ゆづき 藤 株	近藤ゆずは 脇 神	大川りえ 綴 子
長崎しのすけ あげぼの町	杉田もえ 太 田	新林みれい 田 中
藤嶋たいち あげぼの町	伊東ゆうな 木戸石	平原さち 東中岱
千葉まいみ 七日市	岸野はるか 米内沢	佐藤ゆうと 七日市
鈴木ゆうた 住吉町	松橋ひかる 摩 当	佐藤ひなた 七日市
三沢 ゆ ら 南鷹巣	柴田まお 西陣場岱	佐藤あやな 南鷹巣

**健康 健康センター 62-6666**

**「すこやか健康講座」**

日時 1月14日(水) 13時30分～15時

場所 市保健センター

講師 遠藤勝實氏(遠藤クリニック院長)

内容 メタボリックシンドロームについて

申込締切 12月26日(金)

※阿仁・森吉・合川地区からは送迎があります

開催日	講座名
① 1月9日(金)	手芸講座1 (マイ箸づくり)
② 1月23日(金)	手芸講座2 (袋物づくり)
③ 2月13日(金)	気軽にできる運動と脳力アップ
④ 2月27日(金)	生演奏で懐かしの歌を楽しもう

**共通事項**

【時間】 13:00～15:30 【場所】 げんきワールド

【定員】 30人(先着順) 【費用】 無料

【申込締切】 12月26日(金)まで(先着順)

申し込み 介護予防拠点施設「げんきワールド」 ☎601335

**「介護予防講座」のご案内(1月～2月)**

冬場はどうしても、外出や運動が不足がちです。また、介護予防についても継続しないと、介護予防効果が衰えてきます。今回は、冬場でも自宅で体や頭を使って、老化を予防する講座です。

講座は、1月から2月までの2ヶ月分をまとめてお申込みのうえ、ご登録をお願いします。

**『農業委員選挙人名簿登録申請書』を送付します**

(記載注意事項を確認のうえ、返送ください)

北秋田市農業委員会では、農業委員選挙人名簿の作成のため、12月下旬に申請書を送付します。選挙人名簿に登録される人は、北秋田市に住所を有して平成元年4月1日以前に生まれた方で、次の条件を満たす方です。

① 10a以上を耕作する農業経営者

② ①の同居親族か配偶者で年間におおむね60日以上耕作に従事する人

同封される記載注意事項を確認のうえ、**平成21年1月10日までに**返送くださるようお願いいたします。

① ②に該当する方で通知が届かない場合はご連絡ください。

◎お問い合わせ  
農業委員会事務局 ☎62-6609  
または各支所農業委員会担当まで

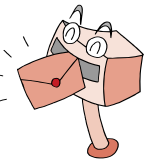

**木質バイオエタノール製造実証プラント建設記念講演会**

今年度、独立行政法人森林総合研究所が事業主体となり、次世代の燃料「木質バイオエタノール」を製造するシステムの実証プラントを北秋田市に建設することになりました。

つきましては、次のとおり記念講演会が開催されますので、ぜひご参加ください。

日時 12月20日(土) 14:30～16:30

場所 北秋田市文化会館

内容 ▽平成20年度森林資源活用型ニュービジネス創造対策事業の概要説明▽木質バイオエタノール製造技術の概要説明▽北秋田市バイオマスタウン構想ほか

講師 森林総合研究所研究員ほか

◎お問い合わせ  
商工観光課 ☎62-6676



**お知らせ**

**必ずチェック最低賃金!**

11月2日から「時間額629円」

秋田県の最低賃金は、県内すべての労働者に適用され、労使合意の上であったとしても最低賃金以上の賃金を支払わないと、最低賃金法違反で処罰されます。

月給や日給の場合は、時間額に換算して最低賃金以上でなければいけません。

☎ 秋田労働局賃金室  
☎0188834266

**職場でのセクハラ対策は 事業主の努めです**

職場におけるセクハラ(セクシャルハラスメント)は、いったん起きてしまうと被害者のみならず、行為者も職場にいられなくなり、退職

に至るケースが少なくありません。男女雇用機会均等法では、職場でのセクハラ対策は事業主が講ずべき措置として定めています。

自社にあった効果的なセクハラ対策が講じられるよう、積極的な取り組みをお願いします。

☎ 秋田労働局雇用均等室  
☎0188626684

**「学力向上県民フォーラム」秋田わか杉っ子学び充実事業**

期日 12月21日(日)

時間 10時～16時10分

場所 (午前)鷹巣小学校、鷹巣中学校 (午後)鷹巣中学校

内容 (午前)各会場にて公開授業・懇談会 / (午後)鷹巣中学校にてパネルディスカッションなど

申込み 県教育庁北教育事務所 ☎62-1217

**北秋田市民プール**

・屋内温水プール(25m、歩行用、潜用水、幼児用)

・トレーニングルーム(ランニングマシン、各種ウエイトマシン)

月曜～金曜 10:00～21:00

土曜～日曜 10:00～17:30

☎市民プール ☎62-5001

教室	開催日	時間	定員	
プール教室	初級水泳教室	1/8, 15, 22, 29 木曜日	①14:00～15:00 ②19:00～20:00	各10人
	中級水泳教室	1/7, 14, 21, 28 水曜日	①14:00～15:00 ②19:00～20:00	各10人
	上級水泳教室	1/6, 13, 20, 27 火曜日	19:00～20:00	5人
	選手コース	1/9, 16, 23, 30 金曜日	18:00～19:30	5人
	水中健康教室	火1/6, 13, 20, 27 金1/9, 16, 23, 30	14:00～15:00	各20人
	エンジョイアクア教室	日…開催日未定 金…開催日未定	日10:45～11:30 金19:30～20:15	各15人
トレーニング教室	水中運動教室	1/8, 15, 22, 29 木曜日	10:30～11:30	10人
	ダイエット教室	1/6, 13, 20, 27 火曜日	11:00～12:00	10人
	シェイプアップ教室	水1/7, 14, 21, 28 木1/8, 15, 22, 29	水10:45～12:00 木13:45～15:00	10人
	ボディシェイプ教室	1/7, 14, 21, 28 水曜日	19:00～20:00	10人
	パーフェクトBody教室	1/6, 13, 20, 27 火曜日	18:30～19:30	10人
ボクササイズ教室	月1/5, 19, 26 木1/8, 15, 22, 29	19:00～20:00	10人	
講習料	各教室 月4回3,000円 (入館料別途)			
その他	プール受付で申込みのうえ、講習料を支払いください※印鑑必要/講習料の他に毎回入館料が必要です(年間券・回数券等も使えます)※一人各教室1回の無料体験ができます			

**公民館**

北秋田市中央公民館 ☎62-1130

【ロビー展】和紙のおり絵

▼12/20(土)クリスマス親子クッキング講座=9:30～13:00

▼12/22(月)キャンドル作り講座=10:00～12:00

合川公民館 ☎78-2114

【ロビー展】草木染め「あかね会」

▼12/21(日)ハッピークリスマス会=10:00～13:00

森吉公民館 ☎72-3259

【サロン展】NPO森吉山ネイチャー協会写真展

▼12/20(土)少年少女合唱団クリスマス・コンサート=18:30～19:30

▼12/26(金)お正月用「フラワーアレンジメント」=13:30～15:00

阿仁公民館 ☎82-2220

【ロビー展】陶芸展

▼12/17(水)ひとり暮らし・高齢者夫婦交流会=10:00～15:00

**文化会館**

▼12/21(日)アンサンブルコンテスト県北地区大会=9:30～入場無料

▼12/27(土)鷹巣農林高校吹奏楽コンサート=14:00～☎200円

**スポーツ**

▼12/20(土)阿仁地区スポーツ教室(ミニテニス)=阿仁公民館

▼12/21(日)大館北秋田6人制バレーボール大会=森吉スポーツ総合センター

▼12/27(土)・28(日)全県高校新人フェンシング大会=合川体育館

**スキー用具をお譲りください**

使用しない「ノルディックスキー」、「スキー靴」、「ストック」を無償でお譲りください。

譲り受けたスキー用具は、来場者への貸出用として活用いたします。

【希望数】 大人用…25組  
子ども用…25組

☎ 北欧の杜公園事務所 ☎78-3300