



▲市民ら約 350 人が詰めかけた、国学院大学名誉教授の小林達雄さんと元 NHK エグゼクティブアナウンサーの加賀美幸子さんの記念対談（市民ふれあいプラザ）

ゴールデンウィーク（4月29日～5月7日）の北秋田市には、おおむね好天に恵まれ、市内の観光施設や文化施設には多くの市民や観光客が訪れ、にぎわいを見せました。

市民ふれあいプラザでは、4月30日にコムコムと縄文館の開館1周年記念イベントが行われ、市民ら約350人が、桜月流美剣道の演舞や記念対談「考える縄文」で縄文人の文化や暮らしに思いを馳せました。また、伊勢堂岱遺跡には、期間中77人が来場し、ジュニアボランティアガイドが、遺跡内や縄文館を案内し、遺跡の魅力を伝えました。

阿仁くまぐま園では、子熊やカピバラとのふれあい、ヒゲマ放飼場探検など盛りだくさんのイベントが行われ、期間中5249人が来場し、家族連れなどで連日にぎわいました。また、遊遊ガーデンでは、イワナの渓流釣りが体験できる釣堀が開かれ、多くの観光客が釣り糸を垂れて、イワナを釣り上げていました。

大型連休！好天に恵まれ
コムコムやくまぐま園などにぎわう



▲入場口は場外まで長蛇の列（阿仁くまぐま園）

▲エサを欲しがらるツキノワグマのしぐさに歓声

▲子熊とのふれあいは大人気



▲来場者に世界遺産を目指す遺跡の魅力を伝えたジュニアボランティアガイド（伊勢堂岱遺跡）

▲イワナの渓流釣り体験釣堀（遊遊ガーデン）

実証運行

どうぞご利用ください！

市街地循環バス

運行期間 6月1日(木)～11月30日(木)

北秋田市地域公共交通活性化協議会（会長：津谷永光）では、昨年度の実証実験を検証し、一方向だった運行経路を西回りと東回りに変更したほか、平日を1便増の7便、土日祝日を2便減の4便とし、利便性の向上を図りました。

市民ふれあいプラザ「コムコム」を出発し、市街地の主要な商業施設、医療機関等を経由してコムコムへ戻るコースとなります。

運行は平日 7 便、土日祝日 4 便

市民ふれあいプラザ前を発着点に右記の運行表のとおり運行します。

9時から15時まで1時間ごとに出発し、料金は大人160円、小学生80円で、どのバス停から乗車しても運賃は同じです。運行車両は秋北バス車両（小型バス）となります。

運行経路図

運行経路：—
バス停：●

運賃 大人 160円 / 小学生 80円

運行時間
9時から1時間ごとに運行します。
「市民ふれあいプラザ前」発
 <<西回り>> 9:00 ▲11:00 13:00 ▲15:00
 <<東回り>> 10:00 ▲12:00 14:00
 (▲土日祝日運休)

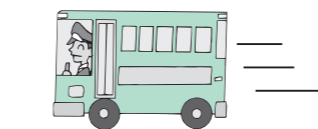

【お問い合わせ】
総合政策課政策係 ☎62-6606

◇ 1 周の所要時間は約33分 ◇
西回りも東回りも運行経路は同じです。目的地に近い便をご利用ください。いずれも1周の所要時間は同じです。

運行表

(時間は西9時発、東10時発の例)

| 西回りコース | 東回りコース |
|------------|------------|
| 9:00 | 10:33 |
| 市民ふれあいプラザ前 | 市民ふれあいプラザ前 |
| 9:02 ↓ | ↑ 10:31 |
| 松葉町 | 松葉町 |
| 9:04 ↓ | ↑ 10:29 |
| 鷹巣大町 | 鷹巣大町 |
| 9:06 ↓ | ↑ 10:27 |
| 元町 | 元町 |
| 9:07 ↓ | ↑ 10:26 |
| 地域振興局前 | 地域振興局前 |
| 9:09 ↓ | ↑ 10:24 |
| 鷹巣体育館前 | 鷹巣体育館前 |
| 9:09 ↓ | ↑ 10:24 |
| 本屋敷 | 本屋敷 |
| 9:12 ↓ | ↑ 10:21 |
| 温泉前 | 温泉前 |
| 9:13 ↓ | ↑ 10:20 |
| 舟場 | 舟場 |
| 9:14 ↓ | ↑ 10:19 |
| 舟見町 | 舟見町 |
| 9:15 ↓ | ↑ 10:18 |
| 横町 | 横町 |
| 9:16 ↓ | ↑ 10:17 |
| 大町一丁目 | 大町一丁目 |
| 9:17 ↓ | ↑ 10:16 |
| 北秋田市役所前 | 北秋田市役所前 |
| 9:19 ↓ | ↑ 10:14 |
| 旭町 | 旭町 |
| 9:20 ↓ | ↑ 10:13 |
| あけぼの町 | あけぼの町 |
| 9:21 ↓ | ↑ 10:12 |
| いとく鷹巣SC | いとく鷹巣SC |
| 9:23 ↓ | ↑ 10:10 |
| イオンタウン鷹巣 | イオンタウン鷹巣 |
| 9:25 ↓ | ↑ 10:08 |
| 太田 | 太田 |
| 9:26 ↓ | ↑ 10:07 |
| 掛泥神社前 | 掛泥神社前 |
| 9:27 ↓ | ↑ 10:06 |
| 掛泥 | 掛泥 |
| 9:28 ↓ | ↑ 10:05 |
| 文化会館前 | 文化会館前 |
| 9:30 ↓ | ↑ 10:03 |
| 鷹巣駅前 | 鷹巣駅前 |
| 9:33 ↓ | ↑ 10:00 |
| 市民ふれあいプラザ前 | 市民ふれあいプラザ前 |