

納税貯蓄組合長会議開く

優良納税組合長に感謝状

昭和四十五年納税貯蓄高揚に特段の御配慮下さる組合長会議が去る二十二日...

- 大町 岩沢 赫蔵
新丁 松田正太郎
学校通 森沢 徳夫
御嶽 松岡三五郎
本城上 松橋 宇吉
駅前 秋元佐市郎
鎌田 キミ



発行所 森吉町役場 編集 総務課 印刷所 米内沢 中央印刷所 発行部数 3,300部 1部7円

協議事項 1. 納期内納付の実施について 2. 貯蓄体制の確立について...

史上最高の売上 葉たばこ収納終る 10アール当り 20万3千円 向本城 鈴木新蔵さん

Table with 2 columns: 本葉 (780), 中葉 (780). Rows for grades 1 through 5.

以上を協議終了後懇親会に移り今後の組合運営等について...

電話の申込みは早目に

米内沢、浦田局の電話事情改善のため、米内沢電話交換局の局舎新築が始まり...

昭和四十五年産葉たばこ取納は一月七日より二十六日までの間米内沢収納所に...

森吉町事務所設置される

離農転職希望者、出稼ぎ希望者は人材銀行へご相談下さい。森吉町人材銀行は昭和四十五年十月一日役場二階に...



青少年を立派に育てる運動

業務と町で行なう関係業務との密接な連携のもとに離農転職希望者、出稼ぎ希望者のよき相談所です。

遺言について

遺言は、家族の実状をよく考え、死後も家族がお互いに仲よく生活ができるよう...

県・町民税の申告相談はじまる

2月16日～3月15日 町民税の申告期限は三月十五日です。...

Table with columns for date, location, and event type. Includes dates from 2/16 to 3/15 across various locations like 米内沢地区 and 前田地区.

44年度町の台所決算のあらまし

したものです。町監査委員
議会決算特別委員会の審査
を経て本会議で認定可決さ
れたものです。町政への正
しい理解によって明るく住
みよい町づくりにさらに町
民各位の御協力を期待しま
す。

◇
◇
◇
町民のみなさんが納めら
れた税金やその他の収入が
どのように使われているか
また町政がどんな方向にあ
るかなどを詳しく知ってい
ただくため町の財政状況を
収入と支出をまとめて表に

町のお金はこのように使われています

昭和44年度森吉町会計別決算総括表

(単位千円)

会計別	才入	才出	差引
一般会計	452,639	444,997	7,642
特別会計			
簡易水道事業	12,119	11,940	179
米内沢財産区	4,361	4,115	246
前田財産区	49,793	44,033	5,760
国民健康保険事業	68,625	63,169	5,456
国民健康保険診療所	13,619	22,570	△ 8,951
森吉診療所	2,445	2,445	0
計	150,962	148,271	2,691
合計	603,601	593,269	10,332

決算から見た昭和44年度の主な事業

(単位千円)

事業名	事業費	国庫支出金	県支出金	地方債	分担金 負担金 寄付金	特財 定源	一般 財源
大俗児童館建設	601		300				301
根森田幼児プール新設	600		200			150	250
農業構造改善事業	4,841		2,969				1,872
地籍調査	4,384		2,405				1,979
惣瀬林道開設	2,470		1,175				1,295
公有林整備事業	3,400			2,700			700
観光開発事業	1,879						1,879
観光県単事業負担金	1,160						1,160
県単道路事業負担金	8,173			3,000		1,638	3,535
五味堀橋架替	3,000	2,000		700			300
小又橋新設	4,358			2,800			1,558
都市計画街路	6,000	4,000			621		1,739
防火貯水槽新設	410				152		258
スクールバス購入	2,791	1,000					1,791
前田小・中プール新設	12,848		500			9,858	2,490
町民体育館建設	26,004	3,406	3,406	14,500		4,692	
給食運搬車購入	1,400						1,400
開拓離農者土地買上げ	3,393			2,000			1,393
補助災害復旧	26,205	13,900	3,344	7,300	491		1,170
単独災害復旧	2,455						2,455
その他	27,620		1,215		875	2,920	22,610
計	143,992	24,306	15,514	33,000	1,779	19,258	50,135

昭和44年度一般会計決算

(単位千円)

科目	予算額	収入額	全収入対割合
町税	88,978	90,587	20.0
自動車取得税交付金	4,860	4,713	1.1
地方交付税	172,973	172,973	38.2
交通安全対策特別交付金	74	74	
分担金及び負担金	2,883	2,769	0.6
使用料及び手数料	2,191	2,132	0.5
国庫支出金	35,855	36,073	8.0
県支出金	31,610	31,137	6.9
財産収入	4,993	4,873	1.1
寄附金	2,490	1,505	0.3
繰入金	14,212	14,212	3.1
繰越金	11,586	11,585	2.6
諸収入	40,398	40,006	8.8
町債	41,300	40,000	8.8
才入合計	454,403	452,639	100

昭和44年度町税収入状況

(単位千円)

区分	調定額	収入額	徴収率
1,町民税	22,702	22,702	100
(ア)個人分	15,279	15,279	100
(イ)法人分	7,423	7,423	100
2,固定資産税	43,239	43,162	99.8
(ア)土地	8,772	8,735	99.6
(イ)家屋	10,183	10,143	99.6
(ウ)償却資産	15,018	15,018	100
(エ)交付金	3,378	3,378	100
(オ)納付金	5,888	5,888	100
3,軽自動車税	1,568	1,568	100
4,市町村たばこ消費税	11,286	11,286	100
5,電気ガス税	4,946	4,946	100
6,鉱山税	245	245	100
7,木材引取税	5,437	5,437	100
法定普通税計	89,423	89,346	99.9
8,入湯税	32	32	100
9,都市計画税	1,211	1,209	100
目的税計	1,243	1,241	100
合 計	90,666	90,587	99.9
国民健康保険税	21,206	21,056	99.3

昭和44年度一般会計決算性質別内訳書

人口 13,871人 (40年国調) (単位千円)

性質別	人件費	物件費	維持 修繕費	扶助 補助費等	普通建設 事業費 補助単独	災害復旧 事業費 補助単独	公債費	積立金	出資 金 貸付金	繰入金	合計	構成費	人口1人当 り(円)
議会費	7,376	1,802		225							9,403	2.1	678
総務費	43,933	12,228	203	3,880	482			167	25		60,918	13.7	4,392
民生費	14,076	3,974	3,046	1,509	1,201						23,806	5.4	1,716
衛生費	2,458	2,965	326	13,801	200					2,599	22,348	5.0	1,611
労働費	40	53		4							98		7
農林水産業費	13,164	2,219	890	22,209	15,334	6,661			8,200		68,677	15.4	4,951
商工費	1,093	17		512	3,039				4,160		8,821	2.0	636
土木費	7,626	645	10,041	198	9,000	26,353					53,863	12.1	3,883
消防費	880	2,028	389	850	757						4,904	1.1	354
教育費	21,535	50,429	1,500	9,425	28,795	19,552			169	134	131,566	29.6	9,485
災害復旧費						26,205	2,455				28,660	6.4	2,066
公債費		10					24,091				24,101	5.4	1,738
諸支出金					3,958						3,874	1.8	564
才出合計	112,181	76,370	16,395	52,640	53,129	62,203	26,205	2,455	24,091	167	444,997	100	32,081
構成比	25.2	17.2	3.7	11.8	11.9	14.0	5.9	0.6	5.4		2.8	1.5	100
人口1人当り(円)	8,088	5,506	1,182	3,795	3,830	4,484	1,889	177	1,737	12	905	476	32,081

スリップ事故を防ごう

例年、二月ごろは、積雪や凍結などで路面の状態がすべりやすくなるため、スリップによる交通事故の増加が心配されます。

そこで、危険なスリップ事故や最近著しくふえている追突事故などを起こさないよう自動車の運転者は、より慎重な運転を励行するようにしてください。

(1)車の点検整備の励行
安全な運転をするためには車の機能がじゅうぶんに發揮できるように、よく整備しておく必要があります。自分自身を交通事故から守るだけでなく、他人を交通事故の犠牲者とならないためにも、車を運転するときは、ブレーキ、ハンドルの遊び、ウインドワイパーなどに異常がないかよく確かめること。また、摩耗したタイヤは、早目に交換すること。

(2)スピードを控えめに



寒さがきびしくなると、路面が凍結してすべりやすくなり、横すべりをして非常に危険です。

です。そのため、スピードを出し過ぎて、急ブレーキをかけても、すぐには止まらないことももちろん、思わぬ方向へ突っ走って対向車に衝突したり、転落事故を起こしたりします。

急ブレーキをかけないで進むよう、スピードを常に控えめにすること。

(3)車間距離をじゅうぶんに凍結した路面や雪が積った道路では、平常よりも車間距離をよけいとらなければなりません。いつもと距離をじゅうぶんととった

同じような調子でブレーキをふむと、追突事故を起こす原因になりますから、雪道や凍結した道路ではふだんの二倍の車間距離をとって運転するように心がけること。

(4)チェーンを使用する
雪道や凍結した道路ではタイヤにチェーンをとりつけるほか、スノータイヤを使用しなければなりません。しかし、これだけでは万全とはいえないので、車間距離をじゅうぶんととった

うえて、周囲の交通状況に応じた安全なスピードと方法で運行すること。

なお、車で遠出をするときは、道路交通情報センターなどに照会して、通過する地方の気象状況等をよくはあくし積雪地などを通る場合は、あらかじめタイヤ・チェーンなどを準備して出発すること。

(飲酒運転は絶対しないこと)

昭和46年度交通災害共済 加入申込受付

昭和四十六年度交通災害共済加入申込は二月一日より六月以上治療を要するり受付しております。

万一の交通事故に備えて是非一家そろってすぐ組合に加入するようおすすしめします。

◎掛金 一人三百円
加入者に対し町より奨励金一人当り五〇円が支給されます。

◎災害共済金

▽死亡の場合	五十万円
▽六ヶ月以上治療を要する	五万円
▽三ヶ月以上治療を要する	二万円
▽二ヶ月以上	一万円
▽一ヶ月以上	五千元
▽一週間以上	五千元

加入の申込みは

役場または支所窓口にて掛金を添えて来ていただくだけで結構です。

昨一年間にも関わらず土地や家屋、有価証券などの財産の価値が四十万円をこえるときは、贈与税がかかります。また、四十五年中にも関わらず財産の合計額が四十万円以下でも、同じ人から前年または前々年に二十万円をこえる財産をもらった場合にも、贈与税がかかります。

贈与税は親と子、夫と妻などの親族の間で行なわれることが多いので、忘れがちです。

贈与税の申告と納税は、二月一日から三月十五日までになっています。

町内から約六〇〇名、県外に出かせぎに行っている留守家族の児童生徒が、思い思いの作文を綴り、文集化して就労先へ送る計画を立て各小、中学校の先生方の協力を得てこの程発行されました。

出かせぎ者のため出来る限りの便を送り無事に帰ることを皆さんと共に祈りたいものです。

が執務されており、現在入所団体は次のとおり。

一階は
役場支所、前田農協

二階は
農業共済組合、前田土地改良区、大小会議室及び応接室等である。

当館の電話番号は次のとおり

役場支所 一〇番
前田農協 二番
前田土地改良区 二二二番
農業共済組合 四七番
二三八番

国民年金

十年年金の支給が始まります

ことしの五月分から、初めて国民年金の拠出制老令年金の支給が始まります。すでに高令であったことかこの老令年金は国民年金から保険料を納めた期間または制度が廃止した昭和三十六は免除された期間が十年ある四月当時、すでに高令令に達していた明治三十九年四月二日から明治四十四年四月一日までの間に生まれたる人のうちで、国民年金に任意加入した人が支給対象になるものです。

この人たちについては、国民年金に加入したとき、すでに高令であったことか免除を受けた期間が十年ある四月当時、すでに高令令に達していた明治三十九年四月二日から明治四十四年四月一日までの間に生まれたる人のうちで、国民年金に任意加入した人が支給対象になるものです。

この十年年金に加入している人は、今年の三月で加入期間がちょうど十年になるので、保険料を完納しておりますと、六十五才になったときから年額六万円、月額五千円の老令年金が支給されます。

もし、保険料の滞納期間があり、この老令年金を受けられませんが、納め忘れの期間がないかどうかご自分でもよく調べてみてください。

免除を受けた期間分については、低くなりません。

状況	納付	年金額
0年	60,000円	
1	56,000	
2	52,000	
3	48,000	
4	44,000	
5	40,000	
6	36,000	
7	32,000	
8	28,000	
9	24,000	
10	20,000	

☆☆納税告知板☆☆

所得税は確定申告が始まる

所得税はたてまえとしており、その期間は二月十六日から三月十五日までとなつています。商工業、農業などの事業所得者や医師、弁護士などの自由業の人のほか、給与所得者でも、給与以外に五万円以上の所得のある人

確定申告は、二月十六日から三月十五日までに行なう必要があります。所得税は、たてまえとしており、その期間は二月十六日から三月十五日までとなつています。商工業、農業などの事業所得者や医師、弁護士などの自由業の人のほか、給与所得者でも、給与以外に五万円以上の所得のある人

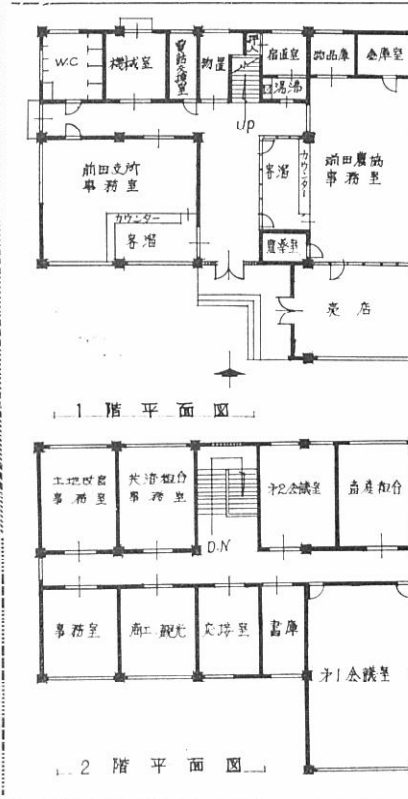

待望の産業会館完成

町民みんなが待望してお前にこのほど完工し、新築しました産業会館が前田駅を控え諸団体が入所し業務

人権擁護委員 委嘱発令される

任期満了及び欠員中の後任人権擁護委員が一月十九日付をもって法務局より左記の三名が委嘱発令されましたからお知らせします。

森 沢 朝子
吉 田 朝代
金 沢 ヒナ

奥 山 哲英

町営住宅 入居者募集

下記により町営住宅の入居者を募集します。入居を希望する方は、役場窓口まで申込書を提出してください。(申込用紙は窓口で貰って下さい。)

一、募集戸数 二戸
二、対象住宅 七 曲8号
三、募集期限 松山町1号

二月末日

その他詳細については係へお尋ねください。

ドブロクは飲むな作るなアおとうさん

雪の祭典にぎわう

阿仁部小学校 スキー大会

総合優勝 阿仁合小学校

二月七日第六回阿仁部小学校スキー大会は参加校十二校から四八三名の選手が多数の観衆の応援に次々に参加し好天に恵まれ、米内緑り広げられ、妙技や健闘がみられた。

大会の成績はつぎのとおり
総合
第一位 阿仁合小学校
第二位 米内沢小学校
第三位 小沢田小学校
五年女子距離
一位 阿仁合 佐藤 礼子

Table with 2 columns: 男子リレー (Men's Relay) and 女子リレー (Women's Relay). Lists names and schools for various categories like 一位, 二位, 三位.

鉄道妨害防止 スリップ事故に注意

冬期間踏切を渡る際は特に注意して下さい。もし踏切で自動車が出た場合、踏切非常ボタンを押すか、赤旗または赤色灯を振り、列車をとめる手配をして下さい。

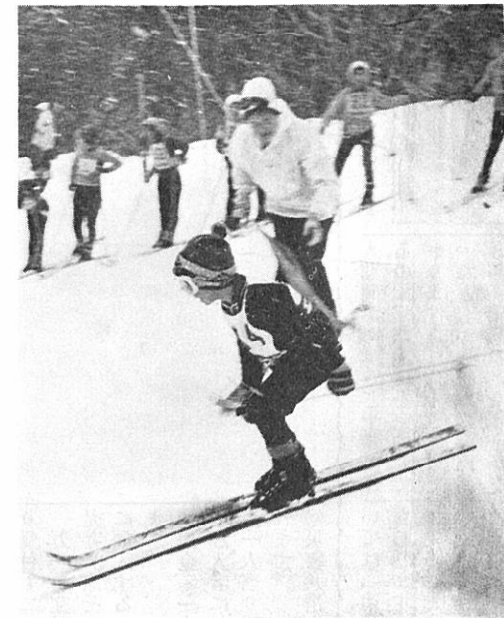

(上) 女子回転 (下) 女子リレー

昭和45年



共同募金 目標額 突破

昨年十月一日から全国一斉に展開された、赤い羽根共同募金は町民のみならず、各界の愛情と深いご理解により、その目標額をはるかに上回る実績が達成いたしました。

町民体育館使用状況及び使用手続き
四月より十一月までの町民体育館使用について体育館の使用は七月が一、八九三、八月が一、五五〇人とそれぞれ最も多く、全体でも十一月が二、六二〇人の最高を示している。

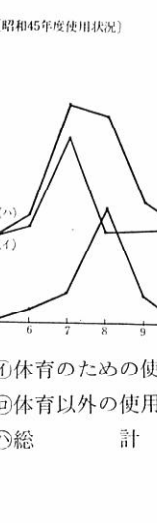

町民体育館使用状況及び使用手続き (continued)
(1) 使用もしくは設備器具の利用後は直ちに原状に復す事。
(2) 目的外の使用、又は使用権を第三者に譲渡してはならない。
(3) 土足、飲酒、火気の使用、危険物の持込み、動物を伴い入れる行為を禁ずる。

心あたたまる 善意
香典返しを寄附
出かせぎ者に煙草を送る運動

貧しい人達にと

共同募金 突破 (continued)
共同募金は町民のみならず、各界の愛情と深いご理解により、その目標額をはるかに上回る実績が達成いたしました。

町民体育館使用状況及び使用手続き (continued)
(4) (1)(2)(3)について教育委員会の許可を受けた時はこの限りでない。
(5) 建物、附属設備等のき損滅失については損害を賠償する事。

Table showing usage statistics for the town sports hall. Columns include '区分' (Category), '人数' (Number of people), and '使用回数' (Usage count).

自衛官 募集
国をささえる若い力
常時受付けておりますからくわしいことは役場企画係にお問い合わせ下さい

出生 おめでとうございます
婚姻 このよろこびをいつまでも

死亡 おくやみ申し上げます

- List of names and addresses for birth, marriage, and death notices, including names like 大野 誠, 小川 裕文, 佐藤 孝子, etc.