

もりよし

1996
8/1 No.465



第12回
日本ジャンボリー
開催まで
あと733日

夏まつ盛り！

水を得た子どもたち

(浦田小プール授業)



ダム本体工事 早期着工の陳情

先般議長と産建委員長と三人で、森吉山ダムの本体工事の早期着工とそれに伴う作業員宿舎の件で東北地方建設局長と本省の河川局長に陳情致しました。

先ず驚いたことは、地建の青山局長も本省の松田局長もダムをめぐむ情勢が激変していることを強調されることでありました。新聞テレビは連日、国の借金が四百兆円に達しているで今以上の公共事業を認めないとか、ダムの予算を大幅に減らすために、財政当局から強い圧力があり実に厳しい情勢になっているという話を深刻な面持ちで話され、むしろダム関係の市町村が我々をバックアップしてほしいということまで話しておられました。

しかし、その後開かれた東北ダム連（建設省の直轄ダム市町村で構成）の総会に米賓として臨席された建設政務次官の沢藤礼二郎先生や三塚博先生をはじめ、本県の野呂田、村岡先生達は十二月の本予算編成までに、ダム予算確保のために努力するという決意表明がありましたので大いに期待すると共に我々も東北ダム連と共に大蔵省に陳情を繰り返すことに致しました。

遺跡発掘の現況

昭和初期から当町の米内沢地区では狐岱・白坂、前田地区では堺田から桐内・天津場・森吉・碎測にかけて、縄文時代の遺跡が埋蔵されていると言われておりました。

現在、田森吉部落地蔵台地区の発掘を進めておりますが、これは第十二回日本ジャンボリーのアクセスとして利用させて戴く森吉山ダムの運搬用道路がちょうどこの真上を通ることから、昨年からの点的に進められております。

昭和初期から当町の米内沢地区では狐岱・白坂、前田地区では堺田から桐内・天津場・森吉・碎測にかけて、縄文時代の遺跡が埋蔵されていると言われておりました。既に白坂からは全国的に話題となった岩偶も発掘されております。

合併四十周年 記念コンサート

先月十日の夜コミセンに於いて、森吉町制施行四十周年記念音楽会が開かれました。ムジカ・コンパニー（イタリア語で音楽仲間）

新発見としては、鉄滓が六〇〇kgも出たことも当時の生活や文化を知る上の手掛かりになります。学術的にも貴重な発見であります。砂鉄から製成されたものの滓ではないかと言われておりますが、早速専門家に分析を依頼しておることです。

水没地内だけでも、まだ二〇haも指定地が残っておりますので一年にhaずつ発掘してもざっと二十年もかかることとなります。現在男性二十名、女性十五名青壮老合わせて三十五名が真夏の太陽を背に受け、汗だくになって働いております。昼食時間が何より楽しそう、和気藹々、談論風発、テントもはじける程の賑やかさでした。賃金をはじめ諸経費は全部ダム工事事務所から支払われておりますので、まるで誘致企業のようにだと思える述べている人もおりましたが宜なるかなであります。

農業委員会の主な役割

農業委員会の3つの役割
① 農地法等に基づく仕事
農地法、農業振興地域整備法、農業経営基盤強化促進法等に基づく仕事があります。

例えば、農地法では農地の売買、貸借、転用等については農業委員会が審査を行います。

② 先にあげた活動等を通じて農業者の要望をくみ取り、農業者の代表として「建議」や「意見の公表」、「諮問答申」の形で

任期満了に伴う森吉町農業委員選挙が二日に告示され、立候補者が定数を越えないため無投票で当選者が次の通り決まりました。

- ▽米内沢選挙区（定数五―五）
 - ・奥山 幸子 72現 大 洲
 - ・奈良 芳郎 54新 本 城
 - ・工藤 岩蔵 62現 中 新 田
 - ・松橋久二郎 64新 新 町
 - ・武石富之助 71現 日 栄
- ▽前田選挙区（定数五―五）
 - ・松浦正一郎 68現 平 里
 - ・若松 繁雄 56現 五 味 堀
 - ・三浦 古作 71現 根 森 田
 - ・庄司 堅一 57新 鍛 冶 町
 - ・鈴木 繁 59現 桂 瀬

町長日誌 7月

- 1日① ヘルパー辞令交付
- ・米代川治水期成同盟会
- 2日② 広域衛生管理者会議
- ・合川高校管理者会議
- ・合川高校組合会議
- 3日③ 郡社協理事会・評議員会
- ・全県農林事務所会議
- 4日④ 東北国道協議会総会
- 5日⑤ 秋田鹿角短路線建設期成同盟会理事会・総会
- ・東北自動車道10周年記念セミナー
- ・平成商人塾
- 8日⑥ 広域正副管理者会議
- 9日⑦ 東北ダム連役員会総会陳情
- 10日⑧ 町制40周年記念コンサート
- 11日⑨ 身障者福祉大会
- ・北秋中央病院運営委員会
- 12日⑩ 下水道事業条例検討会
- ・移動町民室
- ・A B S秋田放送営業局次長来庁
- 13日⑪ 北秋社会人野球大会
- 14日⑫ 森吉町消防訓練大会
- 15日⑬ 納税貯蓄組合長会議
- 16日⑭ 衛生施設組合会議
- ・秋田内陸縦貫地域振興計画策定調査委員会
- 17日⑮ 議会 六郎沢～ノロ川視察
- 18日⑯ 入札
- ・広域議会
- ・社協役員研修
- 21日⑰ 大館北秋田支部消防連合訓練大会
- ・工藤与助氏出版記念会
- 22日⑱ 鷹巣高校教頭・事務長来庁
- ・訪中結団式
- ・花のロード検討委員会
- 23日⑲ 農業委員会
- ・演芸、歌謡ショー
- 24日⑳ 森吉町青少年健全育成大会
- 25日㉑ 森吉山スキー場開発促進協議会
- 26日㉒ 郡町村議会議員親睦野球大会
- ・東京南砂団地子供会来町
- 27日㉓ 北欧の杜トリアスロン前夜祭
- ・防犯指導隊連合会総会
- 28日㉔ 北欧の杜トリアスロン
- ・全日本大学選抜相撲大会
- 29日㉕ 新庁舎安全祈願祭
- ・秋田県高速交通体系整備促進協議会総会
- ・郵便局長会との懇談会
- 30日㉖ 米消費拡大講習会
- ・秋田県自治体病院開設者協議会
- ・奥森吉（六郎沢）～玉川道路の陳情
- 31日㉗ 秋田県防災協会理事会総会
- ・ダム利水協議会



農業者の要望の行政施策への反映に努めます。

- ▽七月二十三日、構造改善センターで開かれた農業委員会において、次の通り互選されました。
- 会 長 武石富之助
- 会長職務 若松 繁雄
- 代理者
- ▽推薦により選任された委員は次の通りです。
- 吉田 祐康 (JA推薦)
- 柴田 豊治 (共済組合推薦)
- 春日 一文 (町議会推薦)
- 武石 隆憲 (町議会推薦)

お母さんへのメッセージ

いま急増中の
“小児成人病”を
防ぐための注意は？

乳児期には母乳（ミルク）をきちんと与え、離乳食はバランスのとれた栄養を心がけましょう。おやつは、甘いものをひかえ、なるべく薄味のものを与えてください。缶ジュース、スナック菓子、あめなどはひかえめに。代わりに牛乳や果物などを多く与えましょう。

また、運動も大切。いっしょに体を動かす遊びをしてあげましょう。毎日、家の外に連れ出すことも忘れないでください。



婦人がん検診のお知らせ

8年度の『婦人がん検診』を下記日程で実施します。先に申し込まれている方には通知を出します。又、過去3年間未受診の方にも通知を出しますので、ぜひ、受診されますようお願いいたします。

記

- ◆検診月日…9月2日(月)、6日(金)、12日(木)
- ◆場所…公立米内沢病院
- ◆受付時間…午前11時～午後1時まで
- ◆料金…子宮頸部検診 1,200円
乳がん、甲状腺検診 500円

- ※70歳以上の方は無料です。
- ※国保加入者は保険証を持参すると無料です。
- ※健康手帳を持参してください。



検診は最低年一回は受けましょう！

**保健
だより**
No.183

**年金
だより**
No.424

三号の
未納期間は
ありませんか

森吉町
世代と世代の
助け合い
国民年金

Q 私は「第三号制度」がはじまった昭和六十一年からずっと夫の扶養にいたままです。届出はその時一度したきりですが、私も年金をもらえますよね。夫はその後二度ほど転職しております。

A 「第三号制度」は昭和六十一年四月から導入され、厚生年金や共済組合に加入しているサラリーマンの妻は届け出さえすれば保険料を納めなくても年金をもらえるようになりました。これは届け出にもとづいて、夫の加入制度と国民年金制度がやりとりするためです。そこで、注意しなければならぬのは、夫が会社を退職した場合、その時点であなたの「第三号」の資格も失われるということです。夫が転職する際、退職した日と



回答者
年金委員
佐藤 美千雄
(松栄地区担当)

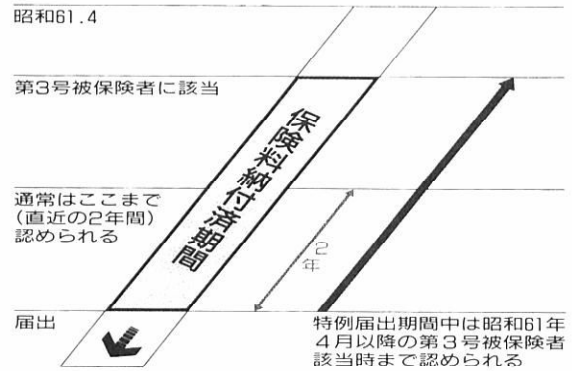

次の会社に就職した日にずればありませんか。もし、退職してから就職するまでに間があいている場合、その時点であなたは「第三号」の資格を喪失していたことになり、その後、夫が再就職しても「第三号」の手続きはしていませんので、あなたの国民年金の資格は「未納」状態が続いているということになります。ではどうしたらよいかと云いますと、まず夫の二度の転職に際して「第三号該当届」を提出していただく必要があります。普通、「第三号該当届」は届け出の二年前までしか三号期間と認めることができず、それ以前の期間については「未納」あつかいとなってしまいますが、現在、この「第三号の未納期間」を解消する特例期間になっており、平成九年三月までにこの届け出さえすれば、あなたの未納期間は第三号期間として認められることとなります。

もし夫が転職しても、厚生年金等加入期間に「きれめ」がない場合については、改めて手続きする必要はありませんが、そのほか、厚生年金から共済組合などへ加入制度が変わった場合についても、新たな届け出が必要となります。平成九年三月まで、あとわずかです。「第三号の届け出もれ」や「第三号の未納期間」はありませんか。この機会にぜひ解消して、将来受ける年金を確実なものにしてください。

ご不明な点は役場年金係か社会保険事務所まで問い合わせ下さい。なお、ご照会の際には、ご自身の年金手帳と配偶者の年金手帳番号等が必要です。

被保険者が、同じ月内に同じ医療機関に支払った医療費が6万3,600円*(住民税非課税世帯は3万5,400円)を超えた場合、その超えた額を国保が負担し、申請によりあとから払いもどされます。これが高額療養費の支給制度です。

高額療養費を受けられる場合

- 6万3,600円*を超える一部負担金を支払った場合
同じ人が、同じ月に、同一の医療機関へ支払った医療費が6万3,600円*(住民税非課税世帯3万5,400円)を超えたとき。
- 世帯合算ができる場合
同じ世帯で、同じ月に支払った医療費が3万円(住民税非課税世帯2万1,000円)以上の人が複数いたときで、合わせて6万3,600円*を超えたとき。
- 多数該当の場合の特例
同じ世帯で、12か月間に4回以上高額療養費の支給を受けたとき。4回めからは、3万7,200円(住民税非課税世帯2万4,600円)を超えた額が支給されます。

*平成8年4月診療分までは、一部負担金の限度額は6万3,000円です。

注意すること

- 月の1日から末日まで(暦月)ごとに、1か月として計算します。(月をまたがって診療を受けた場合は、暦月ごとに別々に計算します)
- 同じ病院・診療所でも、内科と歯科は別計算となります。
- 同じ病院・診療所でも、入院と通院は別計算となります。ただし、入院している場合に、他の科を受診したときは、一部負担金は一連の診療として計算されます。
- 総合病院の各診療科は、それぞれ別の病院として計算します。ただし、入院している場合は、歯科以外の他の科は一連の診療として計算されます。

**国保
だより**

高額療養費の
支給制度

おいしいごはん！

森吉町米消費
拡大推進協議会

ごはんのおいしい炊き方 …①～⑥のポイントを守って、たくさん食べましょう。



最近ほとんどの家庭が自動炊飯器ですが、火加減に注意する必要はありませんが、保温機能のない電気炊飯器の場合には、スイッチが切れてから3～4分後にもう一度スイッチを入れて釜の中の温度を上げ、ごはんの余分な水分を飛ばします。より一層香ばしく、ふっくらとしたごはんになります。

5 あわてず、さわがず、じっくり蒸らす。
蒸らしは、自動炊飯器でもごはんを美味しく炊くポイントのひとつです。蒸らし機能のない炊飯器の場合は、スイッチが切れた後、そのまま10～15分程おいてください。これは、最終的にごはん粒の水分が均一になるようにするため、もちろん途中でフタを開けることは禁物です。この蒸らしが充分でないと、ごはん全体が水っぽくなってしまいます。

6 しゃもじでほぐして、最後の仕上げ。
蒸らしが終わったら、できるだけ早くごはんをほぐします。炊き上がったままにしておくと、蒸れ固まっておいしくなくなってしまいます。釜の底の方からごはん粒をつぶさないように、大きく掘りおこすようにふんわり混ぜます。余分な水蒸気が逃げ、ふっくらとしたおいしいごはんになります。

次号をお楽しみに…



森吉山ダム工事事務所

「森吉山の大自然とふれあうゆとりある空間の創造」

森吉山ダム広報業務の紹介

森吉山ダムでは6月24日、(財)森吉町観光開発公社と森吉山ダム流域内広報活動業務を契約締結いたしました。

これは、森吉町の各種イベント等を通じ、森吉町活性化のお手伝いを行うと共に、森吉山ダムのPRを行い、町民の皆様がダム事業に付いて理解して頂くため、次の様な取組みを行うものです。

- (1) 森吉山ダム「夢会議」の開催 —— 森吉山ダムの建設に伴い、町民代表の方とダム周辺整備等の「夢作り」について話し合いを行うものです。
- (2) 森吉山ダム源流清掃登山 —— 森吉山ダムの流域内最高峰の森吉山等において、清掃活動等への支援等により、河川愛護の啓蒙を行うものです。
- (3) 森吉山麓七夕火祭りへの協賛 —— 森吉山ダム下流の阿仁前田で実施する森吉山麓七夕火祭りに協賛し、パネル展等により森吉山ダムの果たす役割についてPRを行うものです。
- (4) デュアスロン大会の後援 —— 森吉町活性化事業として取り組むデュアスロン大会を後援し、合わせて森吉山ダム事業のPRを行うものです。
- (5) 水の郷指定記念イベント —— 森吉町で行う水の郷指定記念イベントを後援し、合わせて河川愛護の啓蒙と森吉山ダム事業のPRを行うものです。
- (6) 森吉町産業祭への協賛 —— 森吉町産業祭へ協賛し、森吉山ダム事業をPRするものです。
- (7) レディース・オールドパワー —— 森吉町で実施するレディース・オールドパワースキー大会の後援を行い、合わせて森吉山ダム事業のPRを行うものです。

米内沢地名散歩

(7) 松岡美代治

・長下

通称「大森長下」と呼ぶところから、大森山の懐に集落が位置していることはいくさで、嘉永時代の秋田六郡絵図では浦田へ寄延沢へ下り、鎌ノ沢と道路が結ばれていた。川の流れからも、言い伝えのように長下は鎌ノ沢の行政区に所属していたと思われる。なんでも長い坂下に位置する集落地点で、落侍の隠れ家的な雰囲気を出し出す自然状況にある。米内沢からも昔の道は(マルメロ畑の上、エドコ沢、馬子沢の峰)長下への常道であった。自然的に長い坂下部落が地名の誕生になった長下である。元禄の頃は九戸の集落をなした。米内沢部落の支郷である。

・滝ノ沢―上段―下段

天然の現況による地名で、滝ノ沢神社の下にある滝が代名詞である。上段は上小阿仁に向かつて右側の地覆の豊富な土地、上等地とし、土地に利用率が悪い左側を下段としている。家の下を走る国道は明治四十二年米内沢大杉を起点に五城目線が起工され四十五年に開通した。このため一本杉の県道は廃道になった。元禄の頃は七戸の集落をなした。

・出向

大橋を渡って左側が出向。昔は舟で川を渡り、客を向えに出たり送ったりした舟場で、米内沢の人々が旅人や客を向いに出た名残りの地名に思う。

ここは、阿仁鉱山の中間の川港で浜倉や御役屋(代官所)のあった賑やかな所で、別れと出会いの涙の交錯が地名に留められたものである。また、立派な人達の往来が激しい町であったことを物語っている。

・御岳―高御岳―下川原

御岳城主大平伊勢守長秀に由来するもので、天平のエゾ時代大和の国から派遣された地頭の名残か、物見橋―橋―御館―御岳の語源による地名と思われる。

このような語源が多く点在するが、見晴らしのよい地形に位置し人工的状況が伺えるので、エゾ平定時代の和朝廷の足跡ではないかと思われる。

下川原は本城に向かう米内沢の下はしにあたるが、阿仁川の氾濫時代の名残の地名であるが、その本城寄りにアラコ淵(白岩台付近)と言われる所もあり、河川であった地名である。アラコ淵もエピソードが残る所である。

歴史探訪

ふるさと物語

信仰の山 森吉山

その1

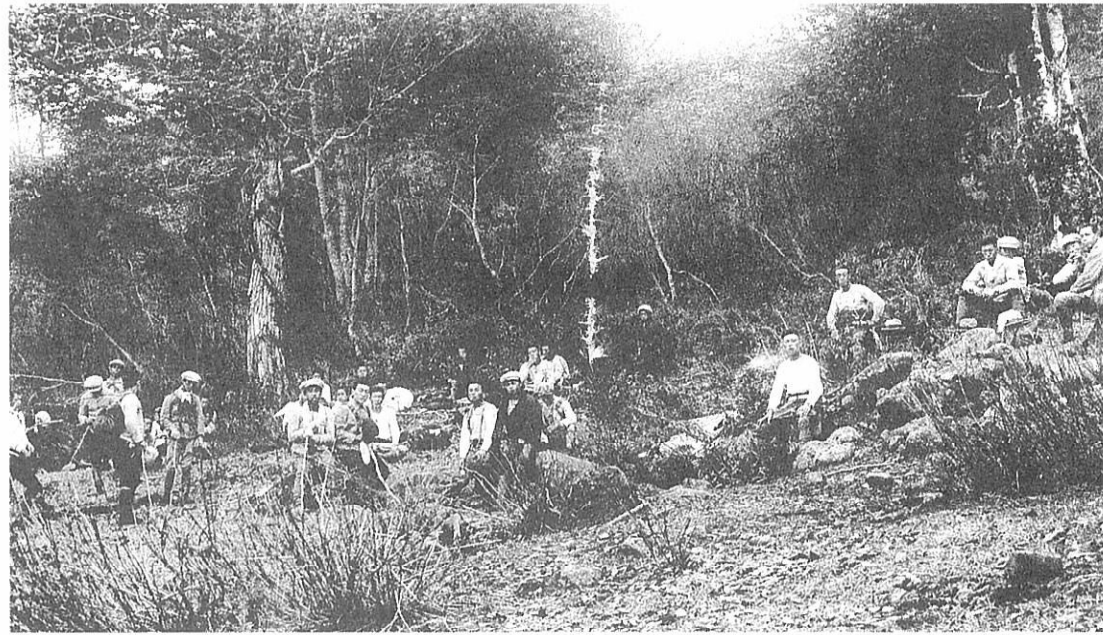

森吉山垢離取場

私は昭和二十三年(中学一年生)に初めて森吉山に登った。当時は岳参りと称し森吉山の頂上を向い岳といひ、信仰の山として崇め、旧暦四月八日になると地元の人達が前岳の神社に参拝した。帰りにはモロピの枝を二、三本頂戴し近所に分けてやり各々が神棚にお供えたものだ。

写真は岳参りのものと思われる。雪が消えて木々が萌え始めているが手前の柴の様なものは芽吹く前のガクアジサイのようだ。この頃の登山道は桐内から喜助落しを通り千枚田の様な畦道を通り細い橋を渡り桐内沢部落を経て高畑の神社から登山した。道は殆どブナ林で現在の松倉コースである。

今は、こめつが山荘前から南へ、ソラ岱まで延びる林道があり、途中800m付近まで車を利用し登山開始。そこから杉の植林地を三十分程で抜けるとブナ林に入り五分程で写真の「垢離取場」に到着する。ここはブナの巨木に混じって白樺やサワグルミが生え、大きな岩の間から湧水が流れている。人々はここで休憩し、水を補給し、里から履いて来たワラジを新しい物に履き替えた。(9月号へ続く) 文・通り町 庄司 康宏

国際交流員コラム ②

『ちまき』と端午节

許 桂芹

農歴五月五日は、中国の伝統的な端午節です。日本では端午の節句「子供の日」ですね。中国では、その日に民間で「ちまき」とゆで卵を食べる習慣があります。実は、この「ちまき」は食べるためのものではなかったのです。

中国戦国時代の詩人屈原(くつげん)が当時、民衆を苦しめていた政治に抗議し、最後は汨羅江へ身を投げてしまいました。

民衆は悲しみ、河に住む魚たちが屈原の体を食べないように、また屈原の体の代わりに食べてくれるようにと「ちまき」を汨羅江へ投げたのです。いわば屈原を追悼するためのものだったのです。

それが時が経ち、時代が変わるにつれ、民衆は「ちまき」を食べるようになりまし。もちろん、その時は、屈原のことを思いながら食べるのです。・・・と私は母から教わりました。

そこで、なぜ「ちまき」なのか、なぜ「五月五日」なのかという疑問が出てきます。

「ちまき」は、ご存じのようにもち米を笹の葉で包み、炊いたものです。粘りがあり崩れにくいので、水の中でも長持ちします。それで、屈原の体を魚から守ろうとしたのでしょ。 「五月五日」は屈原が汨羅江へ身を投げた日。いわゆる屈原の命日にあたります。 五月五日の端午節は、民衆を守るために自らの命を絶った英雄、詩人屈原を記念した日なのです。

▽この広報が皆さんのお手元に届く頃には、私は森吉町訪問団の一員として、中国鳳城市に向かっている途中だと思えます。

小中学生の皆さんが貴重な思い出を作れるよう、また森吉町と鳳城市との友好関係がさらに深まるよう、できる限り努めて来たいと思っています。



皆さんからの話題をお待ちしています。
企画観光課 ☎72-3111

元気いっぱい 夫婦バレーボール大会

六月二十九日、浦田地区簡易保険団体組合主催の「かんぽ健康増進支援事業・夫婦バレーボール大会」が森吉中体育館で行われました。

試合は浦田、桂瀬、大淵から五チームが出場し、総当たりリーグ戦で行われ、歓声の絶えない熱戦が展開されました。

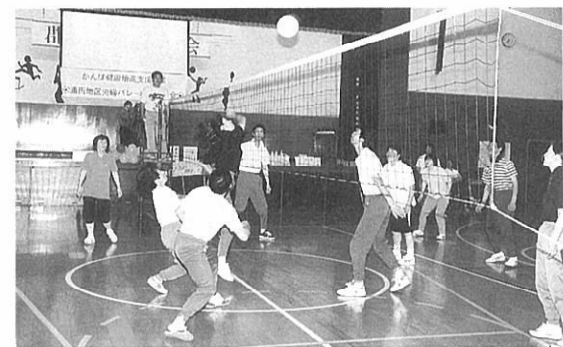

なお、この大会の様子は郵政省広報番組「旅列島！夢ある街へ」で放送されます。放送は九月一日（日）午前十一時からで、森吉町の紹介をふくめ約二十五分間放映されます。どうぞお楽しみに！

あつまれ、ちびっ子！

「かぶと虫の森公園」オープン

森吉山高原妖精の森にある「かぶと虫の森公園」が八月四日（日）にオープンします。サナギから成虫になったばかりのかぶと虫たちが皆さんを迎えます。かぶと虫狩りは連日開催します。

また、アスレチック広場、大パノラマ滑り台ソリッドスライダーも大人気。夏休みは妖精の森へ！

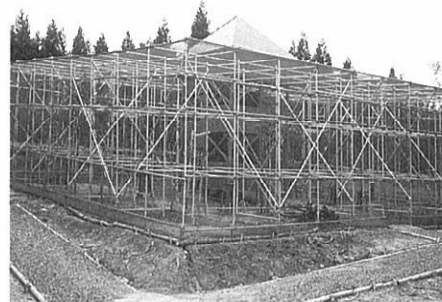

水の郷を守ろう！

大淵で河川周辺清掃

六月十四日（日）大淵自治会（武石一男会長）の皆さんが、河川周辺の草刈り、清掃活動を行いました。



森吉町が水の郷の認定を受けたことを機に自治会内の河川周辺をきれいにし、水の郷としてふさわしい景観を保とうと行われたもので、この日は各担当が決められ、それぞれブッシュやチェーンソー、鎌などを持ち寄り、暑い中、手際よく作業を進めていました。

米内沢共勇会

梵天奉納

米内沢の共勇会（松田仁会長）が、秋田市赤沼に鎮座する太平山三吉神社に「サギサギ」の梵天を奉納しました。



これは米内沢倉の山の三吉神社祭（通称サギサギ）で、五穀豊稔の願いを込めて奉納され、頂点に白ねずみが載せられている梵天で、昨年、秋田市の太平山三吉神社に同社の資料館が建設された際、以前親交のあった共勇会に展示史料として梵天奉納の依頼があり、このほど実現したものです。

境内いっばいに響き渡る笛太鼓の音、勇壮な歌声とともに白く輝くサギサギ梵天が奉納されました。

地域を守る！

森吉町消防団訓練

森吉町消防団（北林照吉団長）の平成八年度消防訓練大会が六月十四日（日）丹平河原グラウンドで行われました。

町内七分団から出場した二百三十人の団員たちは、規律訓練や通常点検、自動車ポンプ操作などの訓練に臨み、汗ばむ陽気の中、きびきびとした動作で日頃の練習の成果を発揮していました。



健全な青少年

育成のために

「社会を明るくする運動」森吉町実施委員会主催の「森吉町青少年健全育成大会」が七月二十四日（水）コミュニティセンターで開かれました。

P.T.A.、学校、青少年育成団体、社会教育団体等の関係者が詰めかけた中で大会は進行し、「子どもの自立をめざして」と題して行われた千秋園学園長の横山孝生氏の講演に参加者たちは真剣に聞き入っていました。

うまく出来た？

母と子の料理教室

七月十三日、小学生を対象にした「母と子の料理教室」がコミュニティセンターで行われ、参加した子どもたちは、お母さんと一緒に一生懸命に取り組んでいました。



観客を魅了

ムジカ・コンパニー

森吉町制四十周年記念の音楽会「ムジカ・コンパニー」が十日七時からコミュニティセンターで開かれました。

コンサートには四百人余りの観客が詰めかけ、プロのそして生の素晴らしい演奏に大きな拍手を送りました。

ムジカ・コンパニーのメンバーは全部で十三名。イタリア語で「音楽仲間」という意味にふさわしく、それぞれ息の合った美しく、楽しい演奏を繰り広げていました。

二部構成で行われたコンサートの中では、浜辺の歌音楽館少年少女合唱団による合唱やムジカ・コンパニーと合唱団との合同演奏、会場一体となった「ふるさと」の合唱などテンポよく進行し、後半はオペラやミュージカルメドレーを演奏、約二時間にわたり盛りだくさんな内容で観客を魅了しました。



祝森吉町制施行40周年

祝森吉町制施行40周年記念の音楽会「ムジカ・コンパニー」が十日七時からコミュニティセンターで開かれました。

観客の中には、足でリズムをとったり、思わず口ずさんでしまう方もいて、普段あまりふれることのない生の芸術を心ゆくまで楽しんでいました。

一般県道 比内森吉線の通行規制のお知らせ

一般県道・比内森吉線は、下記区間で落石等の危険のため当分の間《落石対策工事完了まで（H9年度完了予定）》全面通行止めとなっています。よろしくご協力ください。

記

場所 比内町戸沢国有林（ニセ沢橋）から
森吉町籠ノ沢国有林（グリーンハウス）まで



お問い合わせ先 秋田県北秋田土木事務所道路課道路維持第一担当 ☎0186-62-3111

大館能代空港見学会実施

秋田県内第2の空港として平成10年に開港する大館能代空港は、当初10月開港の予定でしたが、同年8月に当町で開催されるボーイスカウトの祭典「第12回日本ジャンボリー」に合わせた7月開港に向けて工事は急ピッチで進められており、秋には空港ターミナルビルの建設にも着手する予定となっています。(※7月開港については、正式には国の決定待ち)

昨年、多くの皆さんに好評をいただいた空港の現場見学会を今年も実施いたします。完成した空港はいつでも見ることができそうですが、建設中の空港に接する機会はまたとありません。この機会に是非見学会にご参加いただき移り行く空港の姿をご自分の目でお確かめください。尚、概ね10名以上の団体による見学会の希望につきましては、別途担当までご相談くだされば、日程を調整のうえ対応いたします。

- ◆開催月日：平成8年8月19日(月)・23日(金) 30日(金) 小雨決行
- ◆出発時間：前田支所前発 ①午後1時30分 ②午後3時30分
コミュニティセンター前発 ①午後1時45分 ②午後3時45分
(上記のとおり1日2回実施し、毎回同時刻の出発とします)
- ◆所要時間：約1時間30分
- ◆申し込み、お問い合わせ
企画観光課 企画調整係 ☎72-3111 (内21)



初級 森吉町職員採用試験案内

<p>■試験日 平成8年9月22日(日)</p> <p>■試験会場 秋田市下北手桜字守沢 46-1秋田経済法科大学</p> <p>■採用予定人員 若干名</p> <p>■職務内容 一般行政事務</p> <p>■受験資格 昭和46年4月2日から、昭和54年4月1日までに生まれた者。但し、学校教育法による大学(短期大学を除く)を卒業した人、又は平成9年3月31日までに卒業見込みの人は受験できません。</p>	<p>■受付期間 8月7日(水)～ 8月28日(水) 平日の午前8時30分から午後4時30分まで。 ※土・日曜日は閉庁日のため受け付けいたしません。</p> <p>■申し込み方法 申し込み用紙は、役場総務課にありますので、この用紙に記入の上、提出してください。 ※郵送の場合は、8月28日までに着信のものに限り受け付けいたします。</p> <p>■問い合わせ先 森吉町役場 総務課 ☎72-3111</p>
---	---

募集 自然歩道調査通信員

環境庁では、自然の中を歩くことが好きな方たちに「自然歩道調査通信員」になっていただき、自然とのふれあい情報を提供していただく「自然歩道現況調査」と、調査通信員を推薦人とし、忘れられかけている道、消えかけている道にも目を向け、日本全国から本当に人が歩くのにふさわしい道を選び出す「わがまち、わがむら、ふるさとの路選び」を実施いたします。

■資格 自然歩道を利用した際に得られたいろいろな情報を提供していただける方で、次の資格要件に該当する方であれば誰でも「自然歩道調査通信員」になることができます。

- ・自然歩道を歩行するのに十分な体力を有すること
- ・自然歩道を歩く機会を相当程度有すること
- ・歩道沿線の自然や文化に対し興味をもって接することができること。
- ・原則として中学生以上の者であること

■応募等問い合わせ 秋田県自然保護課 ☎0188-60-1612

TOPIC トピック

話題・わたい
教育委員会

教育委員会からのお知らせ

第31回 家庭バレーボール大会 【結果】

第31回家庭バレーボール大会が、7月15日から19日にわたり開催されました。今年度から新たに高齢者の部が加わり、各試合で熱戦が繰り広げられました。結果は次のとおりです。

優勝 米内沢駅前	〈高齢者の部〉	優勝 川向支郷
準優勝 阿仁前田		準優勝 新丁
第3位 本郷下		第3位 前田ひるさま
敢闘賞 浦田		

第38回 地区対抗学童野球大会 組合せ 平成8年度 地区対抗ミニバスケットボール大会

毎年恒例の地区対抗学童野球大会、ミニバスケットボール大会が8月11日(日)から開催されます。日時、各競技会場、各競技組合せは次のとおりです。

- ◆日時 8月11日(日) 野球決勝8月12日
- ◆開会式 前田体育館 午前8時
- ◆組合せ

野球競技会場 (森吉球場)

ミニバスケットボール競技会場 (前田体育館)

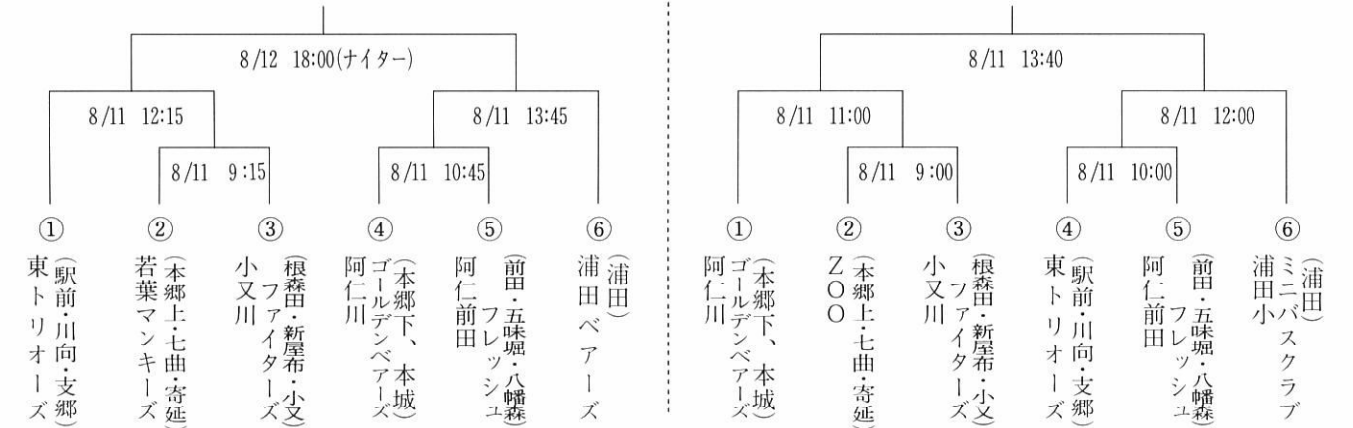

日独スポーツ少年団交流

8月4日(日)から9日(金)までドイツのスポーツ少年団が来町し、森吉町のスポーツ少年団と交流します。「テーマディスカッション」・「米内沢高校生との交流」・「たなばた火まつり参加」・「スポーツ少年団交流」など通して、国際的な意見・情報の交換、スポーツでの国際交流を深めます。

～期間中の暖かい声援をお願いします～

許さんの『楽しい中国料理教室』

●開催日時及び内容

- ① 平成8年8月22日(木) 午後6時30分～午後8時
・水餃子と中国冷料理
- ② 平成8年9月6日(金) 午後6時30分～午後8時
・肉 饅 頭
- ③ 平成8年10月4日(金) 午後6時30分～午後8時
・水 餃 子
- ④ 平成8年11月1日(金) 午後6時30分～午後8時
・ナスの天ぷら 他

合計 4 回

- 開催場所 森吉町コミュニティセンター1階 調理室
- 参加費用 材料実費(※ 毎回約2,000円を予定。企画者側にて材料手配)
- 用意するもの エプロン
- 定 員 10名
8月12日(月) 締切り、応募多数の場合は抽選とさせていただきます

『日中女性の集い』

◆ 国際交流員として当町に赴任している中国撫順市出身で9歳になる一児の母、許 桂芹さんと子育てや家事・仕事など、母親として、妻として、そして女性としての立場から気軽にディスカッション(話し合い)をしてみませんか。
日中両国の親善はもとより、何かしら得るものがあると思います。

- 開催日時 平成8年8月29日(木) 午後7時～午後8時30分
平成8年10月23日(水) 午後7時～午後8時30分 } 合計2回
- 開催場所 森吉町コミュニティセンター
- 参加対象 女性であれば誰でも可。
- 定 員 20名

申込み及び問い合わせ先 企画観光課国際交流員 許 桂芹さん ☎72-3111(内22)まで

8020いい歯のコンクール参加者大募集!

皆さんは、何本ご自分の歯をお持ちですか?

楽しい食事、ふだんの会話、さらに若々しい表情の維持など、歯と歯ぐきの健康は明るく豊かな生活に欠かせないものです。

こうしたことから秋田県では、80歳になっても自分の歯を20本以上保とうという8020(ハチマルニイマル)運動を推進し、今回そのような歯に自信のある方を大募集しています。

審査の結果、該当される方には、認定証と記念品が贈られます。

- ◆対象 ① 大正5年11月8日以前に生まれた方で、森吉町にお住まいの方。
② 「現在20本以上の歯がある方。(入れ歯は除きます)」
- ◆応募方法 ① 9月17日(火)まで鷹巣保健所健康増進担当までご連絡ください。
② 後日審査日をお知らせします。

※問い合わせ先
秋田県鷹巣保健所 健康増進担当
☎62-1165まで

ぜひ、チャレンジしてみませんか!

犬を飼うとき気をつけて

◆犬を飼うときは、役場に登録をしないといけません。その際登録料がかかります。

- 登録料 3,000円
- 鑑札再交付 1,600円

※登録の申請をせず、鑑札を犬に着けていない飼い主、また予防注射を受けさせず、注射済票を着けなかった飼い主は、3万円以下の罰金を科せられます。

なお、鑑札を着けていない犬は、狂犬病予防員により抑留されます。

犬を飼ったときから、その犬は家族の一員です。
きちんと責任を持ち、最後までめんどろをみましょう。



近藤家のテツ(新屋布)

森吉町町制施行40周年記念事業

第10回 森吉山麓たなばた火まつり

地域の皆さまに支えられ、たなばた火まつりも10周年を迎えました。
今年も魅せます!“光と音のスペクタクルファンタジー”

◆日時 / 8月7日(水)
9:00 ~ 21:30

◆会場 / 前田駅前 河川公園

- 土佐犬格闘技大会……………午前9時
- 前田小学校マーチングバンド……………午後3時30分
- 五味堀餅つき踊り……………午後4時
- フィリピン民族舞踊……………午後4時30分
- たなばた踊り・火まつり太鼓……………午後5時
- 県指定無形文化財 阿仁前田獅子踊り……………午後6時
- たなばた絵灯籠大行列……………午後7時
- たなばた火まつり……………午後8時
- 終演……………午後9時30分

☆昼の部では「ちびっ子カブト虫つり大会!」を開催(無料)。時間内つり放題の夏休みプレゼント企画。
さあ、みんなで参加しよう!

臨時列車のお知らせ
●鷹巣行き 10時30分
●比立内行き 10時25分



～10周年記念～

◆たなばた火まつりフォトコンテスト

- ①郷土芸能部門……………昼の部に行われる獅子踊りや火まつり踊りなどの郷土芸能。
- ②火まつり部門……………夜の部に行われる花火や火文字などの風景。
- ③フリー部門……………昼夜を問わず会場の様子や人物、活動など。

★応募方法等

- 応募資格、応募作品数の制限はありません。
- 応募作品は平成8年8月7日の森吉山麓たなばた火まつりを撮影した自作の未発表の作品に限ります。
- 応募作品はカラープリントでサイズはサービス版以上四切りまでです。
- 所定の応募票に必要事項を記入の上、作品と一緒に送りください。
- 入選作品の著作権(ネガ)は主催者に帰属します。
- 入選外の作品は返信用切手190円同封のものに限り返却します。
- 応募票は森吉町役場、コンベンションホール四季美館にあります。
- 入選作品には賞状および記念品と豪華賞品を用意!

※応募締切り 平成8年9月10日(火)、当日必着。
※発表 平成8年「広報もりよし」で発表します。
※送り先 ☎018-43

北秋田郡森吉町米内沢字七曲51 森吉町役場内
森吉山麓たなばた火まつり事務局
「たなばた火まつり10周年フォトコンテスト係」宛
☎72-3111



■ 主催 / 森吉山麓村興し会 ■
協賛 / 森 吉 町

もっと知りたい
やさしい医学

公立米内沢総合病院

副院長(内科) 近江 忠尚 先生

鉄欠乏性貧血

I、原因
成人には、鉄は3000〜5000mg含まれており、生体が何らかの原因で鉄欠乏に陥ると、まず、貯蔵鉄が減少し、次いで血清鉄、ヘモグロビン鉄、組織鉄の順序に減少し、貧血がでます。従って鉄需要の増大する幼児、思春期の女性、妊婦に頻発します。

続発性鉄欠乏性貧血もあり、胃、十二指腸潰瘍、子宮筋腫による病的出血により起こり、また胃切除後貧血は、鉄吸収不全によって起こります。

II、末梢血液所見

ヘモグロビン濃度12・0未満、ヘマトクリット35%以下でチェックされます。赤血球大小不同症、奇形赤血球も出現します。

III、症状

- ①皮膚蒼白
- ②呼吸器・循環器症状
運動に伴う呼吸困難、心動悸亢進、心雑音
- ③神経症状
頭痛、めまい、耳鳴り、易疲労、寒さに弱い、集中力低下。
- ④胃腸症状
食欲不振、悪心、下痢、便秘。

⑤泌尿生殖器症状
月経不順、夜間多尿、性欲減退。

IV、徴候

- ①鉄欠乏無力症
- ②爪甲異常(匙状爪、扁平爪)
- ③口角内炎、咽頭痛、嚥下障害を来すこともある。
- ④異嗜症
生米、茶葉、タバコなどを食べたりします。

⑤発育障害
生後6カ月〜3才に発症すれば、身体、性徴、知能の発育遅延を来す。

V、治療
①鉄剤投与
鉄欠乏性貧血の診断がついたら、食事治療のみでは不十分である。ヘム鉄(肉類、魚介類)、非ヘム鉄(穀物、野菜、卵、乳製品)も十分とるようにしてください。期間は3〜4カ月かかります。

②原因除去(続発性の場合)
③ビタミンCは、鉄の呼吸を促進させます。十分とってください。

④緑茶、紅茶、コーヒーは、できれば禁じた方が良いでしょう。

VI、予後

第16回
秋田県特産品開発コンクール

このコンクールは、秋田県・秋田県物産振興協会・發明協会秋田県支部が主催するもので、消費者ニーズの変化に対応した新しい県特産品の開発促進のために開催するものです。

募集対象作品

工芸品(家具を除く)、陶器、織物、金属工芸品、人形玩具、菓子、食料品(酒類含む)及びこれらのギフトセット、パッケージ、デザイン。

応募条件

作品は応募者自身の創造品に限られます。応募資格は個人、企業、グループを問いませんが、過去に国又は県実施のコンクール等の入賞作品は除かれます。作品は現物があつて、応募点数には制限がありません。

応募期間

平成8年8月2日(金)〜9月27日(金)

応募方法等

出品申込書は役場にあり、詳しくは役場産業課まで。

〒72-3111

適切な鉄剤投与により、例外なく治癒させれます。月経のある女性には30〜40mlの出血があり、更に鉄を必要とします。バランスの良い食事をとってください。

平成8年度
ふるさと就職相談会〜Aターンフェア'96

秋田県では、県内へのAターン就職を促進するため、今年も8月の帰省時期に合わせて『ふるさと就職相談会〜Aターンフェア'96』を開催します。来春の就職をひかえた学生の皆さん、他県での職務経験を生かし秋田県にAターン希望者の皆さんは、ぜひ、ご来場ください。規定等は特にありません。

○県内会場

- ・秋田市
日時 平成8年8月14日(水)
10:00〜13:00
場所 秋田ビューホテル
- ・鹿角市
日時 平成8年8月15日(木)
13:00〜16:00
場所 エスポワールかづの

○東京会場

- 日時 平成8年8月24日(土)
10:00〜16:00
場所 中野サンプラザ
(東京JR中野駅前)

※問い合わせ 秋田県商工労働部職業安定課
☎0188-60-2333
又は県内各ハローワークまで

登記に関する
無料法律相談のお知らせ

登記に関するご相談ありませんか? 下記日程で「登記に関する無料法律相談所」が開設されます。秘密は厳守されますので、お気軽にご相談ください。

- ◆日時 平成8年8月29日(木)
午前10時30分〜午後4時30分
- ◆場所 鷹巣中央公民館(3階中教室)
- ◆内容 不動産の表示・権利関係(相続、売買、担保権、土地の境界、分合筆等)会社(設立、役員、増資、解散等)の登記関連、家事、民事等の裁判関連、供託等のご相談に応じます。



問い合わせ 秋田県司法書士会大館支部
☎0186-49-5556まで

「水の郷」認定記念事業

「水の郷もりよし'96」開催

森吉町が国土庁「水の郷百選」に認定されたことを記念して、『水の郷もりよし'96』イベントを開催します。参加規定、参加料等はありませんので、おさそい合わせのうえ、ぜひ、ご参加ください!

- ◆日時 平成8年8月20日(火)
午前10時〜午後3時30分
 - ◆場所 コミュニティセンター 大ホール
米内沢河川公園 ほか
 - ◆内容
 - ・保育園児による「カジカ」の放流と、阿仁川河川敷のクリーンアップ
前田地区 1,000尾
浦田地区 1,000尾
米内沢地区 1,000尾
 - ・森吉町河川愛護協会設立総会
 - ・「水の郷」認定記念講演会
講師 東北地方建設局長 青山俊樹氏
(コミュニティセンター)
 - ・「水の郷」ふれあいまつり
アユ、生ビール大会、ふれあい踊り、その他各種アトラクション
(米内沢河川公園)
- ※詳細は役場企画観光課 ☎72-3111まで

《自賠責 なければ乗れない 走れない》

今年も無保険(無共済)車対策協議会では、9月1日から9月30日まで「無保険車をなくそうキャンペーン」を行います。

無保険車の中には、車検切れとともに保険(共済)の期間切れに気づかないケースや、車検がないミニバイク等の場合は、保険(共済)切れに気づかないケースが多いのです。無保険(無共済)で死傷事故でも起こしたら、それこそ大変です。

また、自動車及びバイクには自賠責保険(共済)への加入が法律で義務づけられており、無保険(無共済)で走ると、6ヶ月以下の懲役、または5万円以下の罰金、さらに違反点数6点となり、免許停止処分の対象となります。

もし、期限切れになっていたら、最寄りの損害保険会社、代理店(バイク、自転車店等)、農協へ行きましょう!



平成8年度 自衛官採用試験案内

防衛庁では、主に来春卒業予定の高校・短大・大学生を対象に、次の要項で自衛官の採用試験を実施します。

採用種目	対象	受付期間	試験日	試験場
2等陸海・空士(男子)	高卒見込みを含む 18歳以上27歳未満	7/1〜9/9	9月中旬	大館市広域交流センター
曹候補士(男女)	高卒見込みを含む 18歳以上27歳未満	8/1〜9/9	9月16日	
一般曹候補学生(男女)	高卒見込みを含む 18歳以上24歳未満	8/1〜9/9	9月16日	別示
2等陸海・空士(女子)	高卒見込みを含む 18歳以上27歳未満	8/1〜9/13	19・20日	
航空学生(男女)	高卒(見込みを含む)以上 21歳未満	8/1〜9/9	9月23日	別示
看護学生(女子)	高卒(見込みを含む)以上 22歳未満の女子	9/17〜10/15	10月31日	
防衛大学校学生(男女)	高卒(見込みを含む)以上 21歳未満	9/17〜10/15	11月16〜17日	別示
防衛医科大学校学生(男女)	高卒(見込みを含む)以上 21歳未満	9/17〜10/15	11月2〜3日	

採用に関する細部のお問い合わせは、役場内募集事務担当又は、自衛隊大館出張所(0186-42-1398)まで

あの人は今どこに
〜行方不明者を捜す相談所開設〜
(8月1日から8月31日)

警察では、皆さんから家出人などの届け出を受けて行方がわからなくなった方を手配するなどして捜しておりますが、いまだに所在のわからない方が大勢おります。

家出している方のなかには、犯罪に巻き込まれて不幸な生活を送っていたり、自殺や事故などなんらかの犯罪の被害者になって身元がわからないまま異郷の地で無縁仏として葬られている場合もあるかと思えます。

警察で扱った身元不明死体は
昭和55年から今年まで 秋田県で 約 40体
全国では 約11,000体

となつております。森吉警察署では、8月1日から8月31日までの一カ月間「行方不明者を捜す相談所」を開設し、行方不明となっている方を一刻も早く発見し家族のもとにおかえしたいと思っております。

相談所にはさまざまな記録や写真を準備しておりますので、お心当たりの方はお気軽にお問い合わせください。

なお、期間がすぎてもご相談に応じております。

美しい観光地 マナーを守って楽しい旅を

八月一〜七日は観光週間……。しかし、「旅の恥はかき捨て」はいけません。自然の景観を傷つけたり、文化遺産を汚したりすることは絶対にやめましょう。

「ごみの持ち帰り」は当然のこと

夏休み真っ盛り。週休二日制も定着して、海・山へ旅行をする機会が増えます。日常生活から解放され、思い切り気分転換をしてリフレッシュを図る方も多いことでしょう。

美術工芸品や仏像などを焼失したりすることなどは、あつてはならないことです。また、つい出来心で高山植物や岩石、鍾乳石などを採ってしまうことなども心ない行為です。旅行先での楽しい思い出づくりのためには、常に自然や文化財を思いやる心をもって、マナーに十分気を付けましょう。それが、美しい観光地を守ることにもつながります。



観光資源を大切に
わたしたちの共有財産である自然や文化遺産は大事にしたいものです。大切な文化財に落書きをしたり、たばこの火の不始末により

財形のごあんない

財形貯蓄とは・・・

◇月々の給与、賞与から天引きで金融機関、郵便局、証券会社、保険会社などに積み立てる貯蓄ですので、知らず知らずのうちに財産づくりができます。

◇「財形貯蓄制度」には、

- ・一般財形貯蓄 —— 目的を限定しない貯蓄
- ・財形年金貯蓄 —— 60歳以降に年金受取りを目的とした貯蓄
- ・財形住宅貯蓄 —— 住宅の取得や増改築を目的とした貯蓄

の3種類があります。

◇働く方々の財産形成を図るため、財形年金貯蓄と財形住宅貯蓄は、利子非課税の特典があります。

◇財形貯蓄をしている方は、低利で大型の財形融資が受けられます。

財形融資とは・・・

◇低利で大型の「持家融資」と「教育融資」があります。

◇財形貯蓄をしている方がマイホームを新築、購入、増改築、修繕する場合に、最高限度で4,000万円まで借りられます。

◇財形貯蓄をしている方のお子様が高校、専門学校、短大、大学などに進学するときや、在学中に必要な資金を最高限度で450万円まで借りられます。

◆詳しくは・・・

雇用促進事業団 秋田雇用促進センター ☎0188-36-3181まで

図書館だより

町立図書館 ☎72-3192

★8月の休館日

4日(日)、5日(月)
12日(月)～15日(木)
18日(日)、26日(月)

《新刊案内》

一般

●十六の話・言い降らし団右工門
歴史の舞台・花の館、鬼灯
一夜管女・空海の風景(上下)
古代日本と朝鮮・日本語と日本人・人々の聲音(上下)・日本人と日本文化・人間の集団について・豊臣家の人々・ある運命について・歴史の中の日本
新撰組血風録・歴史の世界から朝鮮と古代日本文化・韃靼疾風

録(上下巻)以上 司馬遼太郎
●ここから 五木 寛之
●昼寝するお化け 曾野 綾子
●お父つっあんの冒険 日本エッセイストクラブ編
●超読書法 小林 信彦
●秋田市史第8巻 中世史料編
●[児童書]
●ひとりのできるもん! NHK たのしいたまご料理・おいしい肉、まめ、魚料理 ほか8冊
☆さあみなさん!楽しい夏休み。「ひとりのできるもん」を参考に楽しいひとときを!
●[幼児書]
●あいうえおけいこ てらおかくにお

《16日 映学会のお知らせ》
日時・8月2日(金) 19日(月)
場所・森吉町立図書館視聴覚室
内容・1、わらしべ長者
2、空飛ぶヤゴ
3、自然観察とんぼの一生

※図書館では、蔵書整理を行います。
貸し出し期限の過ぎた図書室の本がありましたら、早急に返却してください。

この人 赤まるチェック!!(20)

りょうたるう 司馬 遼太郎

●歴史小説作家
《略歴》
歴史上の事象を現代的に裁断して、明確な解釈を付す独特の司馬史観で多くの読者を魅了している。

1923年(大正12)大阪市に生まれる。大阪外大の蒙古語科を仮卒業で学徒出陣、戦車隊士官として牡丹江に赴任。この体験が後の歴史観に大きな影響を与えている。

戦後、新聞社勤務を経て60年に「梟の城」で直木賞を受賞して作家的地位を確立。その後「風の武士」など伝奇性に富んだ忍者ものを発表し、一時期「忍者作家」と称されたが「新撰組血風録」「竜馬はゆく」あたりから幕末ものを手がけ、さらに「国盗り物語」「関が原」など戦国期を扱った歴史小説へと進む。

彼の斬新な歴史解釈と文明批評はエッセイでも十文に発揮されており、現代人は老いも若きも司馬作品で歴史を学ぶとまで言われている。

日本芸術院会員、文化勲章受章者。本年2月12日に72歳で死去。

入居者募集

- 町営田ノ沢住宅(昭和46年築)
■募集住居数 第1種住宅 4戸 ■家賃 1か月 1万円
■住所 森吉町米内沢字田ノ沢19
■入居条件 現に同居者または同居しようとする親族(婚約者を含む)があること
■収入基準 11万5千円～19万8千円
- 町営長野岱住宅(昭和53年築)
■募集住居数 第1種住宅 1戸 ■家賃 1か月2万1千円
■住所 森吉町米内沢字長野岱102-11
■入居条件 現に同居者または同居しようとする親族(婚約者を含む)があること
■収入基準 11万5千円～19万8千円
- 町営長野岱住宅(昭和60年築)
■募集住居数 第2種住宅 1戸 ■家賃 1か月2万1千円
■住所 森吉町米内沢字長野岱102-31
■入居条件 現に同居者または同居しようとする親族(婚約者を含む)があること
■収入基準 11万5千円以下

※公営住宅法により目的外使用はできません。

問い合わせ・申し込み 建設課 ☎72-3111

大館地区多目的ドーム(仮称)愛称募集

秋田県大館市に、平成9年6月にオープンする世界最大級の木造ドーム「大館地区多目的ドーム」を広くPRするための愛称を募集します。

- 募集内容 忠犬ハチ公のふるさと、秋田杉の産地大館市に、平成9年6月完成予定の秋田県立ドーム施設の愛称を募集します。同施設は、大館特産の秋田杉集成材を使用し、木造ドームでは世界最大級の施設となります。屋外施設には休憩や食事の森なかでパークセンター棟やイベント広場、芝生の丘、語りあふむ森なかで囲まれた憩いの空間が広がり、その中に白く浮き立つ柔らかなで優美なシルエットは、四季折々に変化する大館の自然に優しく溶け合うことでしょう。21世紀に向け人々に広く親しまれ、地域の巨大ソフトステージとなる世界最大級の木造ドームにふさわしい愛称を希望します。
- 応募規定 官製ハガキ1枚に愛称1点と簡単な説明、住所、氏名、年齢、職業(学校名、年)、電話番号を明記。
- 賞金 最優秀作品 1点 5万円
優秀作品 2点 5千円相当の記念品
佳作 5点以内 記念品
- 締め切り 平成8年8月31日(必着)
- 発表 入選者に直接お知らせします。
- 応募先 〒017 秋田県大館市字中城20番地
大館市役所企画部地域振興課内
大館地区多目的ドーム(仮称)開設準備室
「大館ドーム活用推進協議会ドーム愛称募集係」
☎0186-49-3111(内線351)

インターネットで大館ドームの愛称募集に関する情報を御覧いただけます。

大館ネット <http://www.oodate.or.jp>



森吉町選挙人名簿登録資格について

Q 私は、秋田市内の専門学校に転出届けをしないまま市内のアパートに住んで通学している学生です。両親からは、学生だから転出届はしなくてもいいと言われていますが、私のような場合選挙権はどうなるのですか。投票はできるのですか。

A 学生の選挙権については、[実際の住所がある寮や下宿先などにあり、郷里や帰省先では投票できない] というのが、これまでの最高裁判所の判例であり、公職選挙法上の決まりとなっています。転出届けをしないまま町外の寮や下宿に住んで通学している場合は、森吉町に住民登録があっても、森吉町の選挙人名簿には登録されないため投票はできません。実際に住んでいる市区町村に住民登録をしてその選挙人名簿に登録されなければ、どちらでも選挙はできません。大切な一票の権利です。その権利を行使するためにも、実際に住んでいる市区町村に住民登録を行うようにしてください。

私たち 48
明るい選挙を推進します

金のかからない政治の実現と選挙の公正の確保のために

INFORMATION

お知らせ

8月号

森吉町成人式

▼8月15日(木) 午前9時
森吉町コミュニティセンター
▽新成人 昭和50年4月2日
昭和51年4月1日

壁掛式「扇風機」を貸し出します

この度、森幸園の園生の保護者で日本女子体育大学勤務の福士繁知様(東京都在住)より「扇風機」を10台寄付していただきました。社会福祉協議会の福祉資料として活用させていただきます。ありがとうございます。

善意 ありがとうございます

社会福祉協議会に善意が届けられました。ご厚意に感謝申し上げます。

○香典返しにかえて

- 5万円 根森田 織山 博英様
 - 2万円 宮ノ下 福田 昌平様
 - 2万円 柏木岱 柴田 鉄雄様
 - 5万円 新屋布 奥山 隆雄様
 - 2万円 桂坂 庄司 進様
- (7月15日まで受付分)

●スケジュール・メモ●

	期日	場所	時間
母子手帳交付日	12日(月)	役場 環境保健課	9時30分～12時
乳児健診	21日(水)	構造改善センター	12時30分～
1歳6か月児健診 3歳児	7日(水)	構造改善センター	12時30分～
予防接種	今月はありません。		
交通事故相談日	29日(木)	構造改善センター	9時30分～3時30分

戦没者追悼式のお知らせ

戦没者の追悼式を次の日程で行います。

「古稀を祝う会」のお知らせ

今年70歳を迎えられる方々を対象に、次の日程で「古稀を祝う会」を行います。

■対象者 昭和元年4月2日～昭和2年4月1日生まれの方
■日時 8月31日(土) 午前11時
■会場 コミュニティセンター

敬老式のお知らせ

今年75歳を迎えられる方々を対象に敬老のお祝いをする事となり、次の日程で行います。

◆米内沢地区
■日時 9月3日(火) 午前11時
■会場 コミュニティセンター
◆前田地区
■日時 9月5日(木) 午前11時
■会場 前田体育館
(森泉荘入所者の敬老式は午前10時から行います)

森泉荘へのボランティア活動 ありがとうございます

老人福祉のために、多くの方々からご奉仕をいただき、利用者に対してのサービス向上に寄与しています。

- 前田更生保護婦人会 奉仕作業
- 森幸園 園生 様
- 森吉町婦人会
- 阿仁前田支部様
- 合川町しろぼと会 様
- 浦田体操クラブ 様
- 向本城 九島 イト様 奉仕作業
- 鶴田 九島 リエ様
- 米内沢 佐藤 ヨネ様
- 駅前 武石 ヨシ様

ファミリー工作教室のお知らせ

さあ楽しい夏休みです。山に海にプール・きちんと計画を立てて有意義に過ごしましょう。宿題も忘れずに、大野台の「ひまわりの家」では、夏休みの宿題の助力になればと左記日程で「ファミリー工作教室」を行います。ぜひご参加ください。

▼日時 平成8年8月3日(土) 8月17日(土)

▼場所 ひまわりの家

▼講師 工藤 健二先生 (浦田小校長)

▼内容 うちわ作り

秋田県立博物館 菅江真澄資料センターからのお知らせ

8月10日(土)～11日(日)	親子教室	資料センター展示室および館周辺	(秋田市下新城)
9月7日(土)	講演会	大館市(会場未定)	13:30 受付開始
9月22日(日)	講読会	県立博物館 本館学習室	13:00～
10月1日(日)～11月16日(土)	第三回企画展「収蔵資料展」		
10月5日(土)	講演会	横手市(会場未定)	13:30 受付開始
10月20日(日)	講読会	県立博物館 本館学習室	13:00～
11月24日(日)	講読会	県立博物館 本館学習室	13:00～
12月22日(日)	講読会	県立博物館 本館学習室	13:00～
1月26日(日)	講読会	県立博物館 本館学習室	13:00～
2月23日(日)	講読会	県立博物館 本館学習室	13:00～

検索閲覧室では、フォトCD・マイクロフィルムなどが検索・閲覧できます。スタディルームには研究書などを公開しています。より充実を図ってまいりますので、お気軽にご利用ください。

詳細については
秋田県立博物館 後山52
秋田県立博物館 菅江真澄資料センター
☎0188-73-4121

講読会…菅江真澄の紀行文に当たりながら、真澄の観察姿勢・記録方法を読み取り、記述内容の吟味を通して、真澄の旅を見つめていただきます。
講演会…真澄の著作を読むおもしろさを学んで、真澄研究を探っていただきます。
親子教室…児童を対象に、親子で真澄に親しんでいただきます。

向本城 九島 キヨ様 奉仕作業	米内沢 九島 チヨ様	駅前 網干 京子様	塩田 塩田 京子様	佐藤 佐藤 友子様	近藤 近藤 ミツエ様	佐藤 佐藤 ミツエ様	上川 上川 博子様	向本城 九島 シズエ様	合川 合川 博子様	日 日 武石 サヨ子様	新 新 近藤 ミヤ子様	御 御 庄司 チエ子様	七 七 松岡 アキ子様	新 新 赤石 キヨ子様	森吉町 森吉町 母子会 様	4月1日から7月10日までのご奉仕分です。深く感謝申し上げます。
-----------------	------------	-----------	-----------	-----------	------------	------------	-----------	-------------	-----------	-------------	-------------	-------------	-------------	-------------	---------------	----------------------------------

入札の結果

契約金額五百万円以上
6月21日～7月20日

- ◆クウインズ森吉受水槽増設工事 落札額/15,500,000円
- 落札業者/秋田土建(株)
- ◆ノ口川牧場看視舎移転工事 落札額/5,200,000円
- 落札業者/織山建築
- ◆大谷ゴミ最終処理場埋立工事 落札額/18,250,000円
- 落札業者/池田建設(株)
- ◆米内沢小屋内体育館改築工事 落札額/203,500,000円
- 落札業者/秋田土建(株)
- 指名業者数/7社
- 平成8年7月18日
- ◆町道寄延線側溝改良工事 落札額/5,380,000円
- 落札業者/池田建設(株)
- 指名業者数/5社
- ◆大沢岱線特定道路改良工事① 落札額/20,100,000円
- 落札業者/南米広組
- 指名業者数/5社
- ◆大沢岱線特定道路改良工事② 落札額/14,800,000円
- 落札業者/名細田組
- 指名業者数/5社
- ◆大沢岱線特定道路改良工事③ 落札額/27,800,000円
- 落札業者/秋田土建(株)
- 指名業者数/3社

