



◆発行所 秋田県北秋田郡鷹巣町役場  
☎(01866) 2-1111

◆編集 総務課秘書係

◆発行部数 6,450部

◆毎月1日・15日発行

◆頒価10円◆郵便番号018-33

◆印刷所 (株)秋北新聞社



ゆで卵を運転者に贈る沢口支部員  
……  
脇神警察官駐在所前で

夏の交通安全運動がはじまった。八月一日、「交通事故はもうケッコー、安全運転大いにケッコー」と沢口・脇神地区国道一〇五号線で鷹巣地区交通安全協会沢口支部（戸田厚一支部長）では、ドライバーに安全運転を呼びかけるチラシとゆで卵を配りました。

黄色いタスキをかけた婦人をまじえた支部役員二十五名が、左右二個所にわかれて、沢口特産の卵千五百個をゆでて朝のラッシュ時に一台一台に「スタミナをつけて、安全運転を行なってください」と呼びかけました。

## 沢口地区で卵を ドライバーに配る

# 交通事故 作戦

No.201  
45  
8/15

明るいくらしに  
納税貯金

# 辺地部落に

## 往診用車代を補助

町では、医療機関(病院など)に恵まれない部落住民の負担軽減をはかるため、七月

一日から「往診用車代に対する補助金交付要綱」にもとづいて車代を交付します。

# 地方自治シリーズ

## 住民と地方自治との関係

### ①住民とは何か

住民とは、地方団体の区域内に住所を有する者のことです。われわれ国民は、必ずいずれかの市町村(特別区を含めて)に住所を有しており、したがって、その市町村とその市町村の有する都道府県の住民であるわけです。国民のうち地方団体としての府県や市町村と全く無関係に生活している者は一人もないことは、われわれが国民として国と無関係に生活できないのと同じことです。

激しく論議されたことがあったが、それは、生活の本拠としての住所がどこにあるかを認められることによつて、住民としての権利義務をどちらの地方団体に対して有することになるかが異なるからです。人の住所地の認定は、場合によっては容易に明らかにできないこともありますが、通常生活の本拠としての住所は、一カ所とされており、それぞれの人の意思と客観的な事実によつて判断すべきものとされています。

地方団体は、これらの住民によつて構成されているものであり、住民は、地方団体に対して住民としての地位にもとづいて一定の権利義務を有することになります。

要綱の内容はつきのとおりです。

ここ数年の間に医療費の値上りはいちじるしく、家計を圧迫している現状です。

町では、医療機関に恵まれない遠隔地域の負担の公平と軽減をはかるため、医師が往診した場合の車代に対し、補助金交付要綱により予算の範囲内で七月一日から補助金を交付します。

### 交付対象地域

主要医療機関からおおむね十二キロ以上の遠い距離にある地域とします。

▽綴子地区 二本杉、岩谷、東又、西又

▽沢口地区 湯ノ岱

▽七日市地区 深沢、吉ヶ沢、下舟木、揚の下、上舟木、大畑、葛黒、門ヶ沢、与助、三ノ渡、黒森、松沢、羽立、明り又、笹原、中外

### 交付対象者

交付対象者は、前記の地域内に住所を有する者で、その地域内において医師の往診を受けた場合とします。

ただし、受診者が同一世帯内のときは、世帯主に交付することができま

### 交付金額

交付金額は、往診一回(同一世帯内などで同時に二人以上受診した場合も一回とします)につき、次の区分により

一、三〇〇円 地域(部落)名 二本杉、岩谷、西又、湯ノ岱、葛黒、深沢、大畑(七日市)

一、二〇〇円 東又、吉ヶ沢、下舟木、揚の下、上舟木、与助、三ノ渡、黒森、松沢、羽立、明り又

一、一〇〇円 門ヶ沢、笹原、中外

### 交付手続き

補助金の交付を受けようとする者は、所定の請求書に医師の往診証明書を添えて提出してください。用紙は保健衛生課衛生係で交付しています。

係では、住民基本台帳および国民健康保険被保険者台帳などにより確認のうえ、交付の可否を決定します。

## 綴子地区で 移動県庁

県では、地域の要望を県政に反映させるため、移動県庁を各地で開いています。本町では綴子地区で行ないます。当日は知事をはじめ関係部長が出席します。

△とき 8月27日午前10時から午後1時30分まで

▽ところ 鷹巣町公民館綴子分館

# 児童館 遊園地めぐり

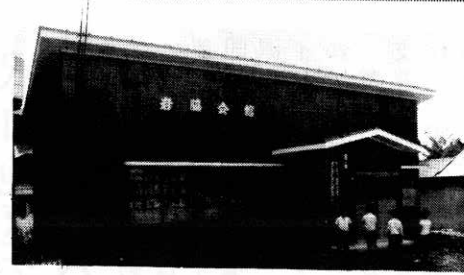

## 部落の総合センター 岩脇児童館

子ども会の活発な地区で、ぜひ会館がほしいという多年の念願が、親たちや町当局を動かし、7月完成。町では県単なのに30万円を補助。工費124万円。建物面積85.1㎡、施設利用児童・幼児58名。



## 遊具がいっぱい 南鷹巣児童遊園地

南鷹巣児童遊園地は国道105号線から住宅地東側に726㎡の広さをもつ適地にあり、昨年末に町内会が労力奉仕で空地进行し、できたもの。施設利用人員245人。

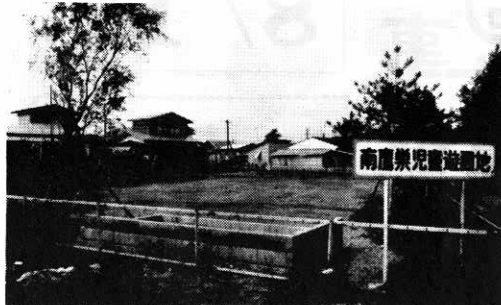

# 広報カメラ



7月23日 全日本大学選抜相撲大会秋田大会が鷹巣農林高校体育館で行なわれる

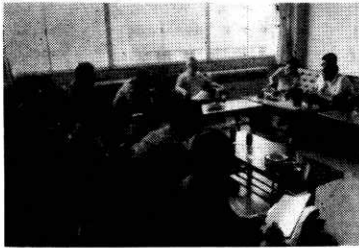

7月30日 県知事、公害問題で明利又地区視察後役場応接で記者会見



7月31日 鷹巣中学校庭球部が全県優勝鷹巣駅頭で町民の歓迎を受ける



鷹巣町酪農研究協議会（佐藤正会長）では、八月五日鷹巣町公民館で飼養頭数六百頭突破記念大会を開きました。同協議会ではさらに、三年

後に千頭を目標に楽しい豊かな酪農建設にむかうことになりました。本町の酪農家は昭和三十五年に二百二十戸で三百六十年に二百二十戸としは九十四戸、七百一十頭と一戸平均七・五頭。地区別では沢口二百七十五頭、綴子二百四十七頭その他の地区では二十頭未満となっています。この間、酪農研究協議会が中心になり、技術、生産、販売、生活部門の広範囲にわたり酪農家の営農指導にあたっています。

## 酪農郷建設を目指す

### 酪農研で六百頭突破

# 広報らん



## 心配ごと相談所

### 毎週月曜日に開設

町社会福祉協議会では、毎週月曜日（午前十時から午後二時まで）鷹巣町役場一階相談室で「心配ごと相談所」を開設します。

相談を受ける内容は次のとおりです。相談は、無料で相談にかかわる秘密は、かたく守られますので、お気軽にお問い合わせください。

▽生活苦・その他生活上のこと▽就職のこと▽老人のこと▽子どものこと▽健康・医療のこと▽家庭内のこと▽その他、あらゆる心配ごとの相談に応じています。

電話局  
だより  
一〇〇番申込みより  
ダイヤル「〇〇」を



八月は、お盆の前後を最高に一〇〇番が大変混みあがります。そのため回線ふさがりがあったり、応答が遅れたりしてご迷惑をおかけすることが予想されますので、この状態をいくらかでも緩和させ、気持ちよく市外通話をしていただくため、一〇〇番より割安なダイヤル「〇〇」のご利用をおすすめいたします。

なお、お客様のなかには阿仁地方への「〇〇」発信はできないものと誤解されているかたが、案外多くおられるようですが、電話番号簿の市外局番一覽表に▲のついている局（阿仁合、米内沢など）は市外局番をダイヤルするとその局の交換手がかかりますから相手番号を告げればよいわけです。

また、「〇〇」発信でも一〇〇番同様、午後八時〜翌朝までの六十「〇〇」をこえる対地への通信は自動的に割引される（同じ七円でも往問より長く話ができるようになっていきます。）

（鷹巣電報電話局）

たばこは  
町内で  
買いましょ

## 飲酒運転を追放しよう



飲んだら 乗らない  
乗るなら 飲まない  
飲ませない

## 第8回

### 町民体育祭



とき 8月23日（日曜日）

- 集合…午前8時
- 入場、開会式…午前9時
- 午前10時…競技開始

ところ 鷹巣町営グラウンド（鷹中）

◎全町8チームに編成、各競技に熱戦が繰り広げられます。多数ご参加ください。

# 国民年金だより

## 年金の納め忘れはありませんか

拠出制の国民年金は昭和36年から始まり明年3月で10年になります。制度発足してから以来二度にわたる大幅な改善が行なわれ、特に昨年12月の国会では、いわゆる夫婦2万円年金(月額)の実現を中心に、障害年金や母子年金なども60%のペースアップを行ない画期的な大改正が実施されたことにより、この制度は一般国民の老後の生活を保障する制度として非常に充実したものとなってまいりました。

国民年金は、今後においても、国民の生活水準が向上しますと、それにみあうように、そのつど年金額の改善が行なわれることになっていきます。

老齢年金は、いよいよ明46年から支給開始されます。この額は、保険料を納付した年月数を基準として裁定することになり、サラリーマンであれば勤続年数に相当するので、国民年金を忘れて納めないで2年で時効となり、納めたくも納められなくなります。これは、勤続年数を放棄したことになり、将来大変損をす

ることになります。

高齢者で任意加入した10年年金の年金額を、左の表でみていただきます。

この表でみられるように、納付済期間が少ないと受ける年金額も少額になり、その額が一生の間続くわけですから、どなたでも、老人になります。できるだけ多くの年金を受けられるように、そして、老後の幸福のために年金の掛金(保険料)を納めるように、かけ忘れて時効にならないようにしましょう。

注・原則として、納付する権利は2ヵ年で時効となりますが、今回特例法により、本年7月1日から47年6月末までの間に限り、現在のペース・月450円を納付すればよいこととなっています。この期間内に滞納のある人は、納めるようにおすすめます。

### 保険料の免除について

大部分のかたがご存じのことと思いますが、国民年金は任意加入を除いて大部分の方は強制加入になっていますので、そのかたがたのなかには、どうしても納めることができない困窮者が含まれている関係上、そのかたがたには、免除の申請をすれば、その年度1年間に限り、掛金(保険料)を免除して、国で半分の国庫負担金を納めてくれることになっています。

これは、滞納してからでは、免除できないので、滞納する前に免除の申請が必要です。

(役場年金係まで印鑑持参のこと)。前年申請免除を受けた人でも、1ヵ年だけなので、ことしも、どうしても納められない人は、新たに免除申請が必要です。

前表で見られるように、滞納した人よりも免除を受けた人は、掛金と同じでも受ける年金が多いので、家庭のつごうで納められない人は、今月中に届出ください。

申請免除よりも、納付済期間が多いと、なお多くの年金を受けられますので、前に免除を受けた方も、10年以内に追納すれば、その当時に納付したのと同様になります。

保険料は月450円になりましたが、年金額が高くなるため掛ける保険料も高くなったわけで、このようなことは今後もあることですから、老後を楽しみにかけ続けて行くようにおすすめます。

(年金係)

納付済期間	滞り期間	納免除間	年金額	納付済額
10年	0年	0年	60,000円	25,800円
9	1	0	34,560	24,000
9	0	1	56,000	24,000
8	2	0	30,720	22,200
8	0	2	52,000	22,200
7	3	0	26,880	20,400
7	0	3	48,000	20,400
6	4	0	23,040	18,600
6	0	4	44,000	18,600
5	5	0	19,200	16,800
5	0	5	40,000	16,800
4	6	0	15,360	14,700

④ 納付済金額は昭和46年3月まで納めたものとして計算  
滞納額は制度発足の時からの年数の掛金の額を控除した。

●この表は年単位で表わしましたが、年金額は納付した月数で計算されます

### 新交通安排 進員紹介

新しい町交通安全推進員が  
決りました。(委嘱期間・46  
年6月30日まで)  
敬称略

- 鷹巣地区  
カネノ(末広町)成田キミ采  
代町)松山太令(西仲通り)  
西根鉦雄(花園町)二階堂キ  
ヨ(西旭町)中島喜代(西住  
吉町)石井義太郎(西住吉町)  
相馬文夫(栄町)天川清孔元  
新町)麻木安和(大町)佐藤  
弘(桜木町)河田サヨ(仲町)  
成田ミネ(東横町)木村清治  
(西横町)梅田善三郎(旭町)  
菊地康雄(学校通り)高橋ル  
リ子(新旭町)河田重太(伊  
勢町)佐藤忠治(舟見町)相  
馬アヤ子(舟見町)藤原愛(松  
葉町)檜森正(福住町)桜井  
一(北新町)三沢勝雄(駅前)  
栄地区  
成田和義(太田)照内幸三  
郎(太田)小坂忠雄(摩当)  
佐藤ヨシエ(摩当)亀山光雄  
(田沢)田村ミエ(大沢)田  
村治代(大沢)加賀喜蔵(李  
岱)本城谷鶴蔵(小摩当)  
綴子地区  
高橋省吾(上町)武内フク  
(上町)藤島次郎(下町)佐  
藤元一(小田)佐藤栄子(小  
田)加賀谷与造(大畑)佐藤  
ヒナ(二本杉)今川清太郎(糠  
沢)畠山ユキ(糠沢)佐藤正  
(昭和)三沢永助(大堤)三  
沢忠雄(田中)成田ミヨ(田  
中)大川孝造(新田中)村上

- 昭二(掛泥)村上順一(掛泥)  
村上ミキ(掛泥)  
坊沢地区  
津谷喜市郎(深関)戸島レ  
イ子(相善)津谷善太郎(羽  
立)佐藤トシ(大町)佐藤貞  
夫(新屋敷町)藤原キク(街  
道町)長崎秀(大向)長崎直  
治(大野原)桜庭寛(蟹沢)  
七座地区  
渡辺隆三(今泉)中島ミナ  
(今泉)野呂龜吉(前山)藤  
田イツ(黒沢)  
沢口地区  
加賀松五郎(藤株)中島ミ  
チエ(脇神)神成吉郎(小森)  
近藤エミ(中屋敷)佐藤正義  
(四渡)中島多市郎(小ヶ田)  
中島キク子(川口)畠山春美  
(高森岱)塩野貞次(南鷹巣)  
小塚勝美(堂ヶ岱)中島良子  
(舟場)佐藤四郎司(坊山)  
畠山三郎(舟場)  
七日市地区  
松山一司(本郷)長岐ヤエ  
(本郷)長岐香寿子(本郷)  
佐藤光喜(根木屋敷)千葉ナ  
ヨ(岩脇)佐藤重助(妹尾館)  
畠山小八郎(大畑)布田久直  
(品類)佐藤レイ子(吉ヶ沢)  
堀部登久子(葛黒)佐藤重治  
郎(葛黒)佐藤梅太郎(与助  
岱)大川昭一(三ノ渡)柏木  
アヰ子(上舟木)畠山勉(松  
沢)清水清一郎(明利又)畠  
山ユミ(黒森)

市町村交通災  
害共済に加入  
しましょう