広報 たかのす
発行所
（秋田県）
鷹巣町役場町長室
電話㈹550番 直通42番
印刷所
株式会社秋北新聞社
（発行部数 5,500部）

モダンで明るい新庁舎

鷹巣営林署りっぱに竣工

日本三大美林の一つ、秋田杉の元じめである、鷹巣営林署の新庁舎が、このほど完成し十一月二十二日関係者多数が参列し、盛大に落成式が行なわれました。

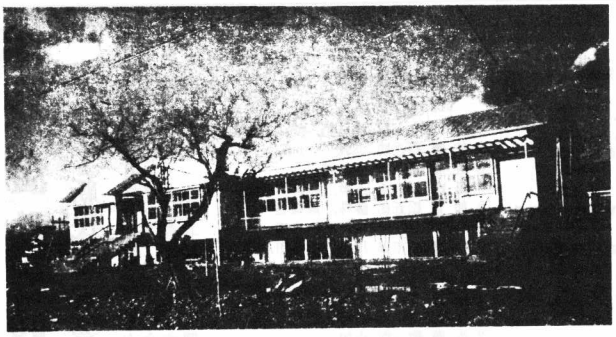

【写真は新装なつた鷹巣営林署庁舎】

鷹巣営林署の沿革史によると、明治二十三年五月、七日市小林区署として、七日市村に設置され、大正十三年十一月小林区署を鷹巣町に移転し、同年十二月官制改正になり営林署と改称されて、今日に至っているもので、当時は署員も十五人ほどであった。ところが入机室三十三坪、宿直室六室八十五坪、署長室八坪、その後時代の変遷とともに坪、無線室三十坪、電話室三〇坪、印刷室三十坪湯沸所その他となっており建坪は一六一坪、床下利用面積を合せて延三二二坪となっている。

新庁舎はモルタル仕上げで、建物の特徴は高床式となっている。部屋は、事務

遺族連合会長に

佐藤捨松氏（坊沢）

鷹巣町遺族会長会はこのほど役場で開かれ、死亡した前佐藤左司馬会長の後任に佐藤捨松氏（坊沢）を選任した。

今月の納税

固定資産税
鷹巣地区 3期
その他の地区 4期

国民健康保険税
鷹巣地区 12月分
その他の地区 4期

ポスター・立看板などが許可制になります　12月16日から

十月十六日秋田県鷹巣町及び象潟町が新にこの条例の追加指定されました。これは従来放任の状態にある屋外広告を許可制にし、町の美観風致の維持と公衆に対する危害を防止しようとするものです。

従来と変った点は次のとおり。

一、広告物が五日以内の場合は許可が不要である。

二、道路に広告物を設置する場合は必ず道路管理者の許可が必要である。

三、広告物が六ヶ月未満の場合は北秋田土木事務所長の許可であり、六ヶ月以上の場合は知事の許可となる。

但し、一ヶ月未満及び掲示広告物に関する条例を伴わないものは警察署長の一部改正が施行となり、鷹巣町花輪町四、許可の期限は最高一年である。

五、許可を申請しようとする者は許可申請書三通を添えて提出すること。

これが適用されるのは十二月十六日以降です。

なお詳しいことは、北秋田土木事務所又は役場土木課におたずね下さい。

ゼイさん日記

人権を侵されている人はご相談下さい

十二月四日から「人権週間」

今から十四年前一九四八年の十二月十日、第三回国際連合総会において、世界人権宣言が採択され、全世界に向って宣明されました。その後世界各国が毎年十二月十日を「人権デー」として世界人権宣言の記念日としています。

わが国においても、毎年十二月四日から十日までを「人権週間」として人権尊重の考えを広めるため、全国的に各種の行事を催して来ましたが、今年は十四回目をむかえることになりました。

他人の人権をも尊重しつつ、自身の人権を守るため若し人権が侵されるようなことがありましたら、相談料は無料であり、格別形式をも必要といたしませんから、法務局又は鷹巣町には法務大臣から次の方々が人権擁護委員として委嘱されておりますからいつでもご相談下さい。

人権擁護委員

石田幸太氏受彰

農地係長を命ずる　主事　花田光平

主事　近藤次夫　振興係長を命ずる

▼奈良幸恵（大町）相馬準一（本町）九島与治郎（学校通）鈴木重一郎（七日市）神成嘉雄（沢口）

納税功労者として

石田幸太氏受彰

このほど開催された納税貯蓄組合量並びに金融機関の事務打合せ会議の席上で大館税務署長より納税功労者として石田幸太氏（鷹巣）が表彰されました。

鷹巣町農委辞令

11月27日付

主事　花田光平

農地係長を命ずる

主事　近藤次夫

振興係長を命ずる

議会だより ③

▼町議会の制度について▼

議会制度は、民主主義国家の基本制度でありながらわが国においては、国会であると地方議会であることを問わず、最も多くの批判時には、はげしい非難や不満の対象とされがちであります。そこで、新憲法の下での町議会の制度はどういうものか、少し調べてみたいと思います。

憲法は、国会と内閣、それと地方自治について次のように規程しております。

（国会と地方議会とでは議会としての根本に大きな差異があることが判ります）

▼国会（国会の地位、立法権＝憲法四一条）

「国会は、国権の最高機関であって、国の唯一の立法機関である」「両議院は、全国民を代表する選挙された議員でこれを組織する」

▼内閣（行政権、内閣総理大臣の指名＝憲法六五条六七条）

「行政権は内閣に属する」

「内閣総理大臣は、国会議員の中から国会の議決でこれを指名する」

▼地方自治（地方公共団体の機関、直接選挙＝憲法九二条）

「地方公共団体には法律の定めるところにより、その議事機関として議会を設置する」

「地方公共団体の長、その議会の議員は、その地方公共団体の住民が、直接これを選挙する」

このように国と地方自治の根本を規定した新憲法は次のように約束しています

即ち憲法の前文には「日本国民は、正当に選挙された国会における代表者を通じて行動し――ここに主権が国民に存することを宣言し、この憲法を確定する。そもそも国政は、国民の厳粛な信託によるものであって、その権威は国民に由来し、その権力は国民の代表者がこれを行使し、その福利は国民がこれを享受する」

これは人類普遍の原理であり、この憲法は、かかる原理に基くものである。われらは、これに反する一切の憲法、法令及び詔勅を排除する」

この主権在民を唱えた憲法の精神から、前記の憲法条文の規定のとおり、国の意思を決定する最高機関として国会があり、その決定された意思の実現のために行政機関として内閣があり、これに地方自治でも、町村の議会で決定されたその町村の意思を、町村長が執行するという仕組となっています。

新年名刺交換会開催のおしらせ

恒例による新年名刺交換会を次のとおり開催したいと思いますから御賛同下され多数ご出席下さい。

日時　昭和三十八年一月一日午前十一時（厳守）

場所　鷹巣小学校体育館

会費　二〇〇円（申込みと同時に納入下さい）

申込期限　十二月二十日まで

申込先　役場町長室秘書係

◎申込み期限は名簿の作製上期限以降は受付いたしかねますのでご了承下さい。

成人病（胃腸）検診日程

さきに申込を受付しておりました成人病（胃腸）の検診を次のとおり実施しますから申込みされた方は左記の事項を注意されておいで下さい。

記

一、受診上の注意

（イ）受診三日前から赤味のさしみ、肉等を食べないように、当日と前日の糞便を配布された容器にとり袋に入れて当日持参すること

（ロ）受診前日は飲酒をしないこと

（ハ）受診当日は検診終了まで何も飲食しないこと（朝起きたら水を飲んでもいけません）

（ニ）受診料は四〇〇円ですから受付に納入してもらいます。

日程、場所

12月6日　総合庁舎＝坊沢、栄、七座、綴子地区

12月7日　総合庁舎＝堂ヶ岱、鷹巣地区

12月8日　総合庁舎＝警察、鷹巣地区

12月9日　七日市公民館＝七日市、中屋敷地区

12月10日　沢口支所＝堂ヶ岱、中屋敷を除く沢口地区

◎時間は午前五時三十分ノ午前八時までですから特に注意下さい。

インフルエンザ予防接種実施のおしらせ

今年八月皆さまから申込を受付けておりましたインフルエンザの予防ワクチンがようやく入荷しましたので次の日程により実施しますから申込みされた人は、それぞれの場所において下さい。（申込みされない人でもワクチンの余裕があれば接種の予定です）

◎時間は各会場とも午後一時ノ三時までです。

◎料金は三ケ月ノ一才未満三〇円、一才以上六ケ月未満七〇円、小中学生一〇〇円、一般一六〇円を当日係員に納付下さい。

日程

12月7日＝三ノ渡診療所　12月11日＝栄支所

12月7日＝中外診療所　12月12日＝綴子診療所

12月10日＝七座小学校　12月12日＝沢口支所

12月10日＝七日市診療所　12月13・14日＝坊沢支所

12月11日＝鷹巣保健所

保険衛生課

防貧活動に期待

新民生(児童)委員決まる

新しい民生(児童)委員は十二月一日、全国一斉に厚生大臣から委嘱されることになりました。

鷹巣町では次の六十一名の方々が選ばれ、今後三年間担当するわけですが十二月五日頃伝達式を開き、で町長より伝達されることになっております。

これからの民生、児童委員は、これまでの貧困家庭を援護するということよりも各受持ちの区域から困っている人を出さない、又区域にひそんでいる問題を積極的に見付け出し、地域の人の協力を得て解決していくといういわゆる「防貧活動」に重点をおく活動になるので、この方々の活動が期待されております。

番号	民生委員氏名	担当地区
	鷹巣地区	
1	大川運吉	東仲通末広町
2	津谷栄七	福住町，駅前，材木町
3	藤原愛	松葉町，新松葉町
4	佐藤チヤ	太平町，北新町
5	中川篤三郎	大町，西仲通り
6	奈良幸恵	元新町，栄町
7	二階善堂三	花園町，米代町
8	沼倉静子	農林，東旭町，西旭町
9	小林操	東横町，旭町，新旭町
10	成田キミ	東住吉町，西住吉町
11	桜庭忠五郎	西横町，仲町
12	中村ヌイ	三吉町，桜木町
13	小松金之助	学校通り，舟見町
14	折原孝	南鷹巣
15	長谷川政子	南鷹巣
	栄地区	
1	亀山理市	田沢
2	田村佐助	上大沢，下大沢，洞原沢
3	本城谷清治郎	小摩当，李岱
4	福原幸三郎	摩当
5	岩谷佐一郎	摩当
6	村上儀八郎	太田
7	斉藤金逸	太田
	七座地区	
1	大川キク	黒沢
2	戸沢左右二	前山
3	籐内チヨ	今泉，真木岱
	坊沢地区	
1	藤原正孝	街道町
2	佐藤貞夫	新屋布町
3	津谷永八	羽立
4	長崎兵三郎	大向，大野尻
5	能登谷八蔵	深関，相善町
6	戸島豊三郎	上町
7	嶺脇スエ	大町
8	桜庭角蔵	蟹沢
	沢口地区	
1	笹原薫	湯ノ岱，坊山，四渡
2	佐藤酉之助	小森
3	近藤儀一郎	中屋布
4	畠山恭子	上野，脇神
5	加賀松五郎	藤株，高森岱
6	小塚君子	堂ケ岱，舟場
7	中島多市郎	川口，小ケ田，湯車
	綴子地区	
1	秩父威仙	上町
2	宮野義男	下町
3	佐藤惣一郎	小田
4	佐藤文男	田子ケ沢，松原
5	佐藤輝雄	岩谷
6	畠山吉治	二本杉
7	小笠原為治	大畑
8	畠山菊松	向黒沢
9	出川喜代治	糠沢
10	佐藤正	昭和
11	三沢嘉助	大堤
12	三沢慶一	新田中，田中
13	村上定吉	掛泥，高野尻
14	村上イク	掛泥
	七日市地区	
1	長岐富治郎	七日市，根木屋布
2	長岐チヨ	妹尾館，中畑，大畑
3	笹代多吉郎	門ケ沢，葛黒
4	三上新一郎	与助岱，三ノ渡，黒森
5	畠山勉	松沢，明リ又，電化，中外
6	柏木四良	上舟木，下舟木，吉ケ沢，深沢
7	久留島直三郎	品類，岩脇，横淵，吉野

私のはつげん

＜おたずね＞

私は生後二ヶ月になる子をもつ母親です。農村部に在住しているので医療機関に恵まれませんが、この子だけは医師のめんどうにならない丈夫な子に育てたいと思います。そのためには各種予防接種を完全に受けさせたいと思いますので、予防接種にはどんなものがあるかおしらせ下さい。（綴子松原・一主婦）

＜おしらせ＞

予防接種には定期に行なうものと、臨時に行なうものと二通りあります。最初に定期のものからお話しすることにしますと、

種痘＝生後三ヶ月以上一回、小学校入学の前の年に一回、小学校卒業する年に一回と三回することになります。

ジフテリア＝生後六ヶ月以上一回、二回、三回は種痘と同じ。

百日セキ＝ジフテリアと同じ。

腸パラチフス＝満四才以上毎年一回行なう。

以上四種類あります。

次ぎに臨時に行なうものとして、

日本脳災＝生後三ヶ月以上六才まで。

小児マヒ＝生後三ヶ月以上十二才まで。

インフルエンザ＝生後三ヶ月以上七〇才頃まで。

小児マヒと生ワクチン＝生後三ヶ月以上十五、六才頃までとなっております

これを定期の場合春は四月～六月。秋は九月～十二月中に行なっております。臨時予防接種はこの月以外の月に行なっております。実施場所は町内十四ヶ所に区分して実施しており、該当者には住民登録しておれば、係員が調査しておしらせすることにしておりますが従来やゝもすると、通知がこないとの申出がありました。そんな場合、多くは転入、転居をして住民登録の届出をしておらない場合が多いわけですから現在おる町内より他に異動した場合は必ず届出することをわすれないように願いしたいわけです。それに予防接種の場合は一回実施すれば二回目は何日目に実施しなければならないということになっておりますので、医師などの関係で、非常に苦労する場合があります。町内十四ヶ所で実施すると年に三五〇回実施することになり、実施場所を多くしてくれという要望もありますがこのような状態で、なかなか要望に応じられない状態です。

新年度のこころみとして出来るものなら、該当者が一人も脱洩しないように該当者をこの広報に載せ、落ちている人を早く発見出来るようにと、いま広報担当者と研究中でありますからおしらせいたします。（保険衛生課）

疲れも、寒さも忘れて

農家慰安芸能大会終る

十一月二十日、鷹巣町と町内各農協主催による農家慰安芸能大会は新装なった鷹巣小学校体育館で開かれ秋の脱穀調整で疲れていた農家の人達も、歌と踊り、そしてＮＨＫのアトラクションなどで、エビス顔の一日を過した。

【写真は3位の染谷政子さん】▷1位大黒舞一坊沢戸島レイ子外▷2位一坊沢小林ヒナ子外

米多収穫最高は　5石6斗の長岐長治郎(中畑)

ことしの米多収穫競作会ほう賞受与式は10月24日午後1時から役場で開かれ、つぎの方々が表彰されました。

等級	品種名	反当収穫	住所		氏名	摘要
			地区名	部落名		
1等賞	藤坂5号	5石647	七日市	中畑	長岐長治郎	町長賞 議会議長賞
〃	ミヨシ	5，580	〃	〃	長岐甚徳	町長賞 農業委員会長賞
〃	奥羽237号	5，557	〃	〃	畠山資治郎	町長賞 農業研究会長賞
1等賞	ミヨシ	5，355	〃	品類	宮腰和夫	町長賞
〃	〃	5，220	〃	中畑	長岐竜一	〃
〃	さわにしき	5，197	〃	〃	長岐佐一郎	〃
3等賞	ミヨシ	4，837	〃	妹尾館	佐藤金治郎	〃
〃	〃	4，597	綴子	二本杉	畠山喜作	〃
〃	〃	4，590	栄	大沢	田村賢一郎	〃
〃	オオトリ	4，537	七座	今泉	舟貞助	〃
〃	ミヨシ	4，470	沢口	小森	神成喜之蔵	〃
〃	青系42号	4，462	綴子	糠沢	米沢良三	〃
〃	ふじみのり	4，402	坊沢	相善町	戸島忠助	〃
地域優等賞	ミヨシ	4，387	綴子	大畑	畠山惣一	〃
〃	信交19号	4．372	〃	上町	奈良田富士郎	〃
〃	ミヨシ	4，342	〃	糠沢	出川孫吉	〃
〃	〃	4，335	〃	大畑	小笠原久男	〃
〃	〃	4，282	沢口	小ケ田	中島市蔵	〃
〃	〃	4，147	坊沢	上町	津谷長蔵	〃
〃	〃	4，117	栄	上大沢	田村義男	〃

郷土のうごき

永年従業員を表彰　鷹巣町商工会で

▼鷹巣町商工会では十一月二十三日、勤労感謝の日にふさわしい商店などに勤務する永年従業員を表彰した

▽勤続二十三年＝永井仁吉(河彦商店)▽同十五年小野栄子(成田屋)▽同十三年長崎きみ子(三国商店)▽同十二年和田春二(秋北産業)▽同三浦秀敏(鷹松堂)▽同木村とく(畠山旅館)▽同河田久美子(高坂呉服店)▽同十一年河田美津子(高坂呉服店)▽同河村鉄夫(川村板金)▽同古田健(佐藤洋服)▽同小塚哲司(汎友商事)

来年の鷹巣神社の祭典は　7月24日・25日に

▼鷹巣神社の氏子総代はこのほど開かれ、来年からの祭典を七月二十四、二十五日の両日行なうことにきめた。

これは従来の十日、十一日に行なうと小中高校の学期末試験で生徒は勿論のこと、父兄までも忙しさが倍加されるためだという。

七日市保育園を新築

▼七日市保育園運営委員会では十二月上旬ごろ新しい園舎の新築にとりかかり、幼児保育に力を入れることになった。

消滅寸前の太田番楽

▼近代化と合理化の板ばさみのなかで古い郷土芸能を継承して行くことは困難視されているが、阿仁町根子と共に有名な太田番楽も、このままで行くとあと数年もたたないうちに消滅するのではないかと心配されている。

◆原稿募集◆

新年の抱負について

十二月二十五日頃発行の新年号に町民の声を載せたいと思いますので、どんなことでも結構ですから顔写真添付の上十二月十八日まで役場町長室秘書係までご応募下さい。

拾い物案内

▼十月十三日万年筆駅▼十月十三日ショルダーバック駅▼十月十五日五百円大町▼十月十六日Yシャツ駅▼十月十七日洋傘折たたみ駅▼十月十八日鞄駅▼十月十九日トランジスターラジオ駅▼十月十八日壱千円米代町▼十月二十二日腕時計本町▼十月二十一日トレンチコート駅▼十月二十三日二千円駅▼十月二十四日オーバー駅▼十月二十五日腕時計大町▼十月三十日マホービン大町▼十一月一日湯沸駅▼十一月一日中古自転車湯車▼十一月二日ボール箱水平器駅▲十一月五日ボストンバック駅▼十一月六日レンコート駅▼十一月八日ライター駅▼十一月九日壱千円学校通り▼十一月十日背ザック駅▼十一月十日ライター駅▼十一月十六日腕時計大町▼十一月十六日腕時計駅▼十一月十七日万年筆駅▼十一月十九日腕時計米代町▼十一月十九日カーデンガン駅▼十一月二十日ジャンパー駅▼十一月二十日参千円綴子▼十一月二十一日腕時計住吉町▼十一月二十二日腕時計旭町▼十一月二十四日洋傘六本駅▼十一月二十四日首巻北小路（鷹巣警察署へどうぞ）

編集後記

早く届き、読まれる、有益な広報をモットーに、これが実現するのはいつ？