

# 平成 23 年度 森吉山周遊タクシー（乗合タクシー）のご案内

秋田県北秋田市にある森吉山県立自然公園周辺は、花の百名山として知られる森吉山（阿仁ゴンドラ）をはじめ、日本の滝百選安の滝や幸兵衛滝、ブナ原生林の美しい桃洞渓谷・桃洞滝や遊覧船で渡る溪谷の美しい太平湖・小又峡など自然豊かな地域です。多くの方々に美しい自然を満喫していただきたいと思い、大館能代空港、秋田内陸線と接続する森吉山周遊タクシー（乗合タクシー）を運行いたします。滝めぐりやトレッキングなど、美しい大自然を満喫するあなたの旅にぜひご活用ください。

## Aコース（JR鷹ノ巣駅・大館能代空港～阿仁スキー場周辺）

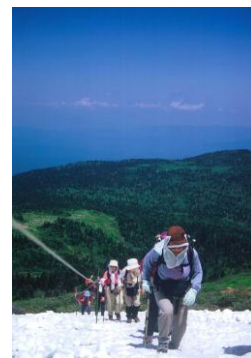
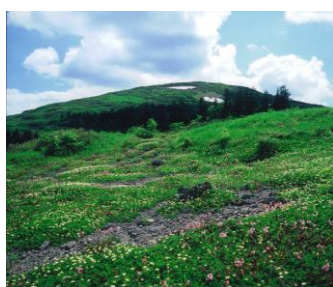

■運行期間 通年運行

■料金内訳(片道・お一人様) ※ ご予約は1名様より受付いたします。

区 間 (Aコース)	料 金 (1名様)	料 金 (2名様以上)
JR 鷹ノ巣駅・大館能代空港～秋田内陸線 阿仁前田駅	1,550 円	1,350 円
JR 鷹ノ巣駅・大館能代空港～秋田内陸線 阿仁合駅	2,100 円	1,800 円
JR 鷹ノ巣駅・大館能代空港～阿仁スキー場周辺	2,950 円	2,500 円

■便数、運行時間（下記、時刻表のとおり）

（往路時刻表）

Aコース（往路）JR 鷹ノ巣駅発・大館能代空港発 ～ 阿仁前田駅経由 ～ 阿仁スキー場周辺着

往路便	JR 鷹ノ巣駅発	大館能代空港	阿仁前田駅	阿仁合駅	阿仁スキー場周辺着	大館能代空港 接続便
往路1便	8 : 30	8 : 45	9 : 10	9 : 25	9 : 45	東京便 8 : 30 着
往路2便	12 : 30	12 : 45	13 : 20	13 : 35	13 : 55	

（復路時刻表）

Aコース（復路）阿仁スキー場周辺発 ～ 阿仁前田駅経由 ～ 大館能代空港・JR 鷹ノ巣駅着

復路便	阿仁スキー場周辺発	阿仁合駅	阿仁前田駅	大館能代空港	JR 鷹ノ巣駅着	大館能代空港 接続便
復路1便	11 : 30	11 : 50	12 : 05	12 : 40	12 : 55	
復路2便	15 : 55	16 : 15	16 : 30	17 : 05	17 : 20	東京便 18 : 00 発

※ 往路は15分前、復路については、2時間前までの予約が必要となります。 ※ANA時刻表2011年3/27～5/31参照

※ 空港ダイヤの変更により、乗合発着時間の変更もあります。

（予約先）：たかのすタクシー 0186-62-1411 丸宮タクシー 0186-62-2030 合川タクシー 0186-78-2522  
 米内沢タクシー 0186-72-3212 かんこうハイヤー 0186-62-1313 ひかりタクシー0186-62-1190

## Bコース（阿仁合駅～阿仁スキー場周辺）

■運行期間 通年運行

■料金内訳(片道) ※ ご予約は1名様より受付いたします。

区 間	料 金 (1名様)	料 金 (2名様以上)
Bコース 阿仁合駅～阿仁スキー場周辺間	1,000 円	850 円

■便数、運行時間（下記、時刻表のとおり）

（往路時刻表） 阿仁合駅発 ～ 阿仁スキー場周辺着

阿仁合駅	阿仁スキー場周辺	秋田内陸線 阿仁合駅接続便 (赤文字は急行になります)
8 : 40	9 : 00	鷹巣 7 : 30→阿仁合 8 : 27 角館 7 : 08→阿仁合 8 : 36
10 : 25	10 : 45	鷹巣 8 : 15→阿仁合 9 : 15 角館 8 : 53→阿仁合 10 : 15
12 : 25	12 : 45	鷹巣 10 : 42→阿仁合 11 : 37 角館 11 : 13→阿仁合 12 : 20
13 : 40	14 : 00	鷹巣 11 : 50→阿仁合 12 : 49 角館 12 : 10→阿仁合 13 : 32

（復路時刻表） 阿仁スキー場周辺発 ～ 阿仁合駅着

阿仁スキー場周辺	阿仁合駅	秋田内陸線 阿仁合駅接続便 (赤文字は急行になります)
12 : 50	13 : 10	阿仁合 13 : 34→鷹巣 14 : 29
14 : 00	14 : 20	阿仁合 15 : 03→鷹巣 15 : 55 阿仁合 15 : 02→16 : 07 角館
15 : 40	16 : 00	阿仁合 16 : 28→鷹巣 17 : 25 阿仁合 17 : 13→18 : 36 角館



森吉山 山人平

※ 予約は往路、復路ともに30分前までの予約が必要となります。

（予約先）阿仁タクシー  
0186-82-3115

## C・Dコース (阿仁マタギ駅周辺～安の滝・幸兵衛滝)

■運行期間 6月1日～11月第1日曜日まで

■料金内訳(片道) ※ ご予約は1名様より受付いたします。

・安の滝～幸兵衛滝間をご利用の場合はオプションとなります(1,000円)

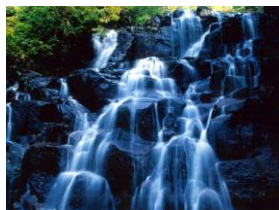

立又溪谷(二ノ滝)



中ノ又溪谷(安の滝)

区間	料金(1名様)	料金(2名様以上)
Cコース 阿仁マタギ駅周辺～安の滝間	2,000円	1,750円
Dコース 阿仁マタギ駅周辺～幸兵衛滝間	2,000円	1,750円

(予約先)  
阿仁タクシー  
0186-82-3115

■便数、運行時間(下記、時刻表のとおり)

(往路時刻表) 阿仁マタギ駅発～安の滝、幸兵衛滝 遊歩道入口着

阿仁マタギ駅	打当温泉	各滝遊歩道入口		秋田内陸線 阿仁マタギ駅接続便(赤字は急行になります)	
8:30	8:35	安の滝 幸兵衛滝	9:00 8:55	角館 7:08→8:06	鷹巣 6:39→8:24
10:05	10:10	安の滝 幸兵衛滝	10:35 10:30	角館 8:53→9:45	鷹巣 8:15→10:00(阿仁合乗換)
12:20	12:25	安の滝 幸兵衛滝	12:50 12:45	角館 11:13→11:57	鷹巣 10:42→12:16

(復路時刻表) 安の滝遊歩道入口～阿仁マタギ駅着

	安の滝	打当温泉	阿仁マタギ駅	秋田内陸線 阿仁マタギ駅接続便(赤字は急行になります)	
安の滝 幸兵衛滝	11:30 11:35	11:55	12:00	12:16→角館 13:21	13:02→鷹巣 14:29(阿仁合乗換)
安の滝 幸兵衛滝	13:35 13:40	14:00	14:05		14:34→鷹巣 15:55
安の滝 幸兵衛滝	14:50 14:55	15:15	15:20	15:27→角館 16:07	16:45→鷹巣 18:15

※ C・D各コースについては、1時間前までの予約が必要。

## Eコース (阿仁前田駅～こめつが山荘～桃洞溪谷)

■運行期間 6月2日～10月末まで(6月については残雪状況により遅れることがあります。)

■料金内訳(片道) ※ ご予約は1名様より受付いたします。



桃洞溪谷(桃洞滝)



区間	料金(1名様)	料金(2名様以上)	※区間別料金
Eコース 阿仁前田駅～こめつが山荘	1,500円	1,300円	※こめつが山荘
～森吉山ヒバクラ登山口～桃洞溪谷(桃洞滝)	2,500円	2,150円	※ヒバクラ～桃洞

■便数、運行時間

(往路時刻表) 阿仁前田駅発～こめつが山荘～桃洞溪谷(桃洞滝)

往路便	阿仁前田駅	こめつが山荘 登山口※注1	杣温泉 森吉山荘	ヒバクラ 登山口	鳥獣センター (桃洞溪谷)	秋田内陸線 阿仁前田駅接続便 (赤字は急行になります)
往路1便	7:25	(7:50)	7:55 (8:20)	8:25 (8:50)	8:30 (8:55)	鷹巣 6:39→7:21 角館 5:34→7:21
往路2便	8:20	(8:45)	8:50 (9:15)	9:20 (9:45)	9:25 (9:50)	鷹巣 7:30→8:13 比立内 7:27→8:13
往路3便	9:10	(9:35)	9:40 (10:05)	10:10 (10:35)	10:15 (10:40)	鷹巣 8:15→9:01
往路4便	10:35	(11:00)	11:05 (11:30)	11:35 (12:00)	11:40 (12:05)	角館 8:53→10:33
往路5便	11:25	(11:50)	11:55 (12:20)	12:25 (12:50)	12:30 (12:55)	鷹巣 10:42→11:22
往路6便	12:40	(13:05)	13:10 (13:35)	13:40 (14:05)	13:45 (14:10)	鷹巣 11:50→12:34 角館 11:13→12:34
往路7便	14:40	(15:05)	15:10 (15:35)	15:40 (16:05)	15:45 (16:10)	鷹巣 14:01→14:35
往路8便	15:20	(15:45)	15:50 (16:15)			鷹巣 14:34→15:18 角館 13:37→15:17
往路9便	16:50	(17:15)	17:20 (17:45)			鷹巣 16:04→16:44 阿仁合 16:28→16:44

つづき

**(E コース 復路時刻表) 桃洞溪谷 (桃洞滝) ～こめつが山荘～阿仁前田駅着**

復路便	鳥獣センター (桃洞溪谷)	ヒバクラ 登山口	杣温泉 森吉山荘	こめつが山荘 登山口※注1	阿仁前田駅	秋田内陸線 阿仁前田駅接続便 (赤文字は急行になります)
復路1便			6:45	(7:15)	7:15 (7:40)	7:21 →鷹巣 8:03 7:21 →角館 9:21
復路2便			7:35	(8:05)	8:05 (8:30)	8:13 →鷹巣 8:52 8:13 →阿仁合 8:27
復路3便			8:25	(8:55)	8:55 (9:20)	9:01 →阿仁合 9:15
復路4便	9:20	9:25	9:55	(10:25)	10:25 (10:50)	10:33 →鷹巣 11:15
復路5便	10:10	10:15	10:45	(11:15)	11:15 (11:40)	11:22 →角館 13:21
復路6便	11:20	11:25	11:55	(12:25)	12:25 (12:55)	12:34 →鷹巣 13:09 12:34 →阿仁合 12:49
復路7便	13:20	13:25	13:55	(14:25)	14:25 (14:55)	14:35 →角館 16:07
復路8便	14:00	14:05	14:35	(15:05)	15:05 (15:35)	15:17 →鷹巣 15:55 15:18 →角館 17:02
復路9便	15:30	15:35	16:05	(16:35)	16:35 (17:05)	16:44 →鷹巣 17:25 16:44 →角館 18:36 (阿仁合乗換)

※往路コースの阿仁前田駅発は20分前、復路コースは2時間前まで予約が必要。

注1:Eコースでこめつが山荘の予約が入った場合( )の時間で運行いたします。

**予約先: 米内沢タクシー 0186-72-3212**

**Fコース (阿仁前田駅～太平湖・小又峡)**

■**運行期間** 6月2日～10月末まで(6月については残雪状況により遅れることがあります。)

■**料金内訳 (片道) ※** ご予約は1名様より受付いたします。

区間	料金 (1名様)	料金 (2名様以上)
Fコース 阿仁前田駅～太平湖・小又峡	2,000円	1,700円

■**便数、運行時間**

(往路時刻表) 阿仁前田駅発～太平湖・小又峡着

往路便	阿仁前田駅	太平湖 グリーンハウス	秋田内陸線 阿仁前田駅接続便
往路1便	7:25	8:15	鷹巣 6:39 → 7:21 角館 5:34 → 7:21
往路2便	8:20	9:10	鷹巣 7:30 → 8:13 比立内 7:27 → 8:13
往路3便	9:10	10:00	鷹巣 8:15 → 9:01
往路4便	10:35	11:25	角館 8:53 → 10:33
往路5便	11:25	12:15	鷹巣 10:42 → 11:22
往路6便	12:40	13:30	鷹巣 11:50 → 12:34 角館 11:13 → 12:34



太平湖



小又峡 三階滝

(復路時刻表) 太平湖・小又峡発～阿仁前田駅着

復路便	太平湖 グリーンハウス	阿仁前田駅	秋田内陸線 阿仁前田駅接続便
復路1便	10:10	11:00	11:22 → 角館 13:21
復路2便	11:20	12:10	12:34 →鷹巣 13:09 12:34 → 角館 14:08 (阿仁合乗換え)
復路3便	13:20	14:10	14:35 → 角館 16:07
復路4便	14:00	14:50	15:17 →鷹巣 15:55 15:18 → 17:02
復路5便	15:30	16:20	16:44 →鷹巣 17:25 16:44 → 角館 18:36 (阿仁合乗換え)
復路6便	16:00	16:50	17:34 →鷹巣 18:15 18:23 → 角館 20:08

※ 往路コースの阿仁前田駅発は20分前までに予約必要、復路コースは2時間前まで予約が必要。

**予約先: 米内沢タクシー 0186-72-3212**

# 森吉山周遊タクシールート

至能代 国道7号線 至大館



北秋田市観光案内所  
四季美館

〒018-4515  
秋田県北秋田市阿仁前田字大道上3-1  
北秋田市観光案内所 四季美館  
TEL 0186-75-3188 FAX 0186-75-3360